HEALTHIER, LONGER, BETTER LIVES

核保分享

Underwriting Sharing

May 2024

AIA confidential and proprietary information. Not for distribution.

使用條款

- 閣下確認此資料擁有人為友邦保險(國際)有限公司(於百慕大注冊成立之有限公司)(以下簡稱「友邦香港」或「公司」)。閣下使用，複製或下載此等培訓數據，即表示閣下已同意及接受下述所有條款之約束：
- 此數據乃由友邦香港製作並只供內部使用。除非事先獲得友邦香港同意，否則任何人一律不可擅自將此數據再發放或使用於其他用途或目的。未免疑問，閣下亦不得使用此培訓數據做銷售面談，說明或其他相類似之用途。
- 若未得到友邦香港獲授權人士事先書面同意，閣下不可以修改，更改或變更此培訓數據的部分或全部內容。
- 閣下同意賠償及承擔對友邦保險（國際）有限公司（於百慕大注冊成立之有限公司）及其母公司，分公司和子公司，董事，高級職員，營業員，雇員，合夥人及持牌人的任何索償或遭第三者追討因使用或違反用此培訓數據所造成損失或損害的責任。
- 這文件不構成任何邀請或招攬購買（或認購）任何保險產品。

有關數據及資料搜集聲明

- 此文件是友邦經搜集內外數據及資料設計及製作而成，僅作提供數據及參考用途，不應視作內容提及的任何保險產品之邀請，建議或要約。
- 於準備及/或更新此文件時，友邦將盡力確保數據內容準確，完整及為最新的信息，但不會就資料源的準確性，完整性及適時性或因而引致的任何索償及/或損失負上責任及作出任何擔保或保證。
- 此文件所提的任何意見或所載的任何信息均是以一般情況作出基礎，讀者不應將之視作建議。AIA保留權利隨時更改及修改此文件載列之意見及數據，而無須發出任何預先通知。就此文件之主題作出任何決定前，建議向適當的專業人士（如理財顧問或律師等）尋求獨立意見。AIA明確表明概不因他人使用或詮釋此文件載列的數據而承擔任何責任。

AIA confidential and proprietary information. Not for distribution.

[AIA – INTERNAL]

議程

1. 回顧待處理事項的主要原因

2. 快速批單小貼士

AIA confidential and proprietary information. Not for distribution.

[AIA – INTERNAL]

HEALTHIER, LONGER,
BETTER LIVES

回顧待處理事項的主要原因

1. 回顧待處理事項的主要原因 (Zone 3 – CHAMP LEGENDZ, ARCTERYZ)

2024年仍在待處理事項分佈:

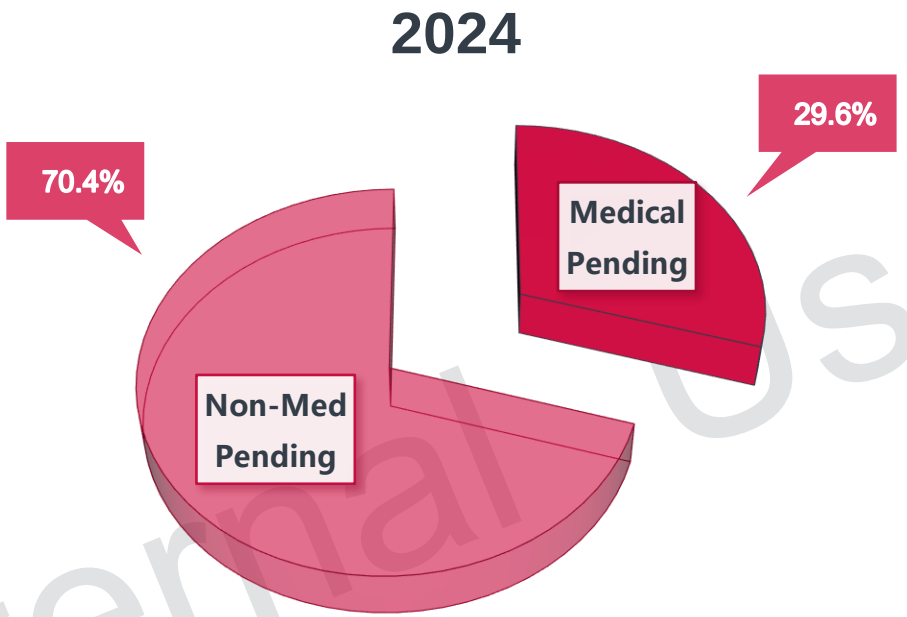

待處理事項主要原因:

- ❑ 補充財務核保資料
- ❑ 補充身分證明文件
- ❑ 補充申報醫療資料
- ❑ 進一步的醫療報告(包括索取主診醫生報告/驗身、驗血等)

For Internal Use Only

AIA confidential and proprietary information. Not for distribution.

[AIA – INTERNAL]

1. 回顧待處理事項的主要原因 (財務核保相關事項)

1.1 AML – 打擊洗錢及恐怖分子資金籌集之原理:

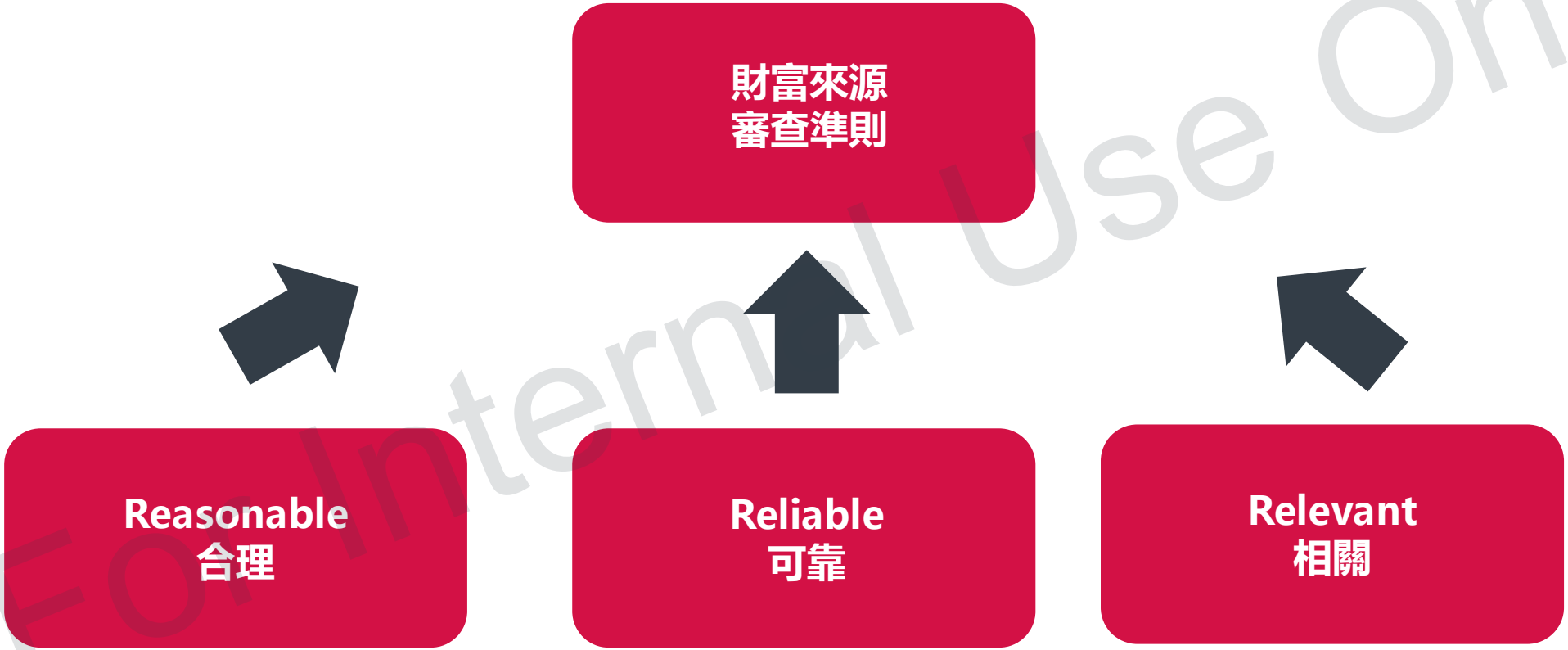

For Internal Use Only

AIA confidential and proprietary information. Not for distribution.

[AIA – INTERNAL]

1. 回顧待處理事項的主要原因 (財務核保相關事項)

1.1 AML – 打擊洗錢及恐怖分子資金籌集之原理:

****特別營業員報告：我們希望知道關於客戶的哪些資料?**

1. 投保目的及需要
2. 淨值（包括資產和負債的明細）
3. 個人申請資訊（財政、職位/職業、薪酬、業務、工作年限、家庭、如何累積財富等）
4. 固定保險或其他待辦保險
5. 投保人的影響力
6. 非在職人士 - 請說明如何累積財富， 例如過往工作、 公司名稱、 職位、 收入等
7. 請提供財政上支持友邦保費之人士之財務狀況，例如該人士的名字、關係、工作、 公司名稱、 職位、 收入等

For Internal Use Only

AIA confidential and proprietary information. Not for distribution.

[AIA – INTERNAL]

1. 回顧待處理事項的主要原因 (財務核保相關事項)

1.2 財富來源之審查:

保單持有人的[1]總基本保費 (以美元計算)		保費組別	財務文件要求	
[2]累計年度化保費; 或	[2]累計年度化保費 + [3]累計所有整付保費 +[4]累計預繳保費		在職人士	非在職人士 (家庭主婦/學生/退休人士/無業)
5,001 – 220,000	20,001 – 360,000	保費組別一	- 須於投保申請書上填寫收入及淨流動資產的確實數目及完成財務需要分析表格	- 填寫財富來源聲明書; 或 - 財政問卷
220,001 – 350,000	360,001 – 570,000	保費組別二		- 填寫財富來源聲明書; 或財政問卷 ; 及 - 公司註冊調查 (如適用) - 需提供最新物業注冊調查或房產証(如適用)
350,001 或以上	570,001 或以上	保費組別三	- 填寫財富來源聲明書; 或財政問卷; 及 - 公司註冊調查 (如適用); 及 - 需提供最新物業注冊調查或房產証(如適用); 及 - 收入/資產證明	

For Internal Use Only

AIA confidential and proprietary information. Not for distribution.

[AIA – INTERNAL]

1. 回顧待處理事項的主要原因 (財務核保相關事項)

1.2 財富來源之審查:

未能接受的收入證明例子:

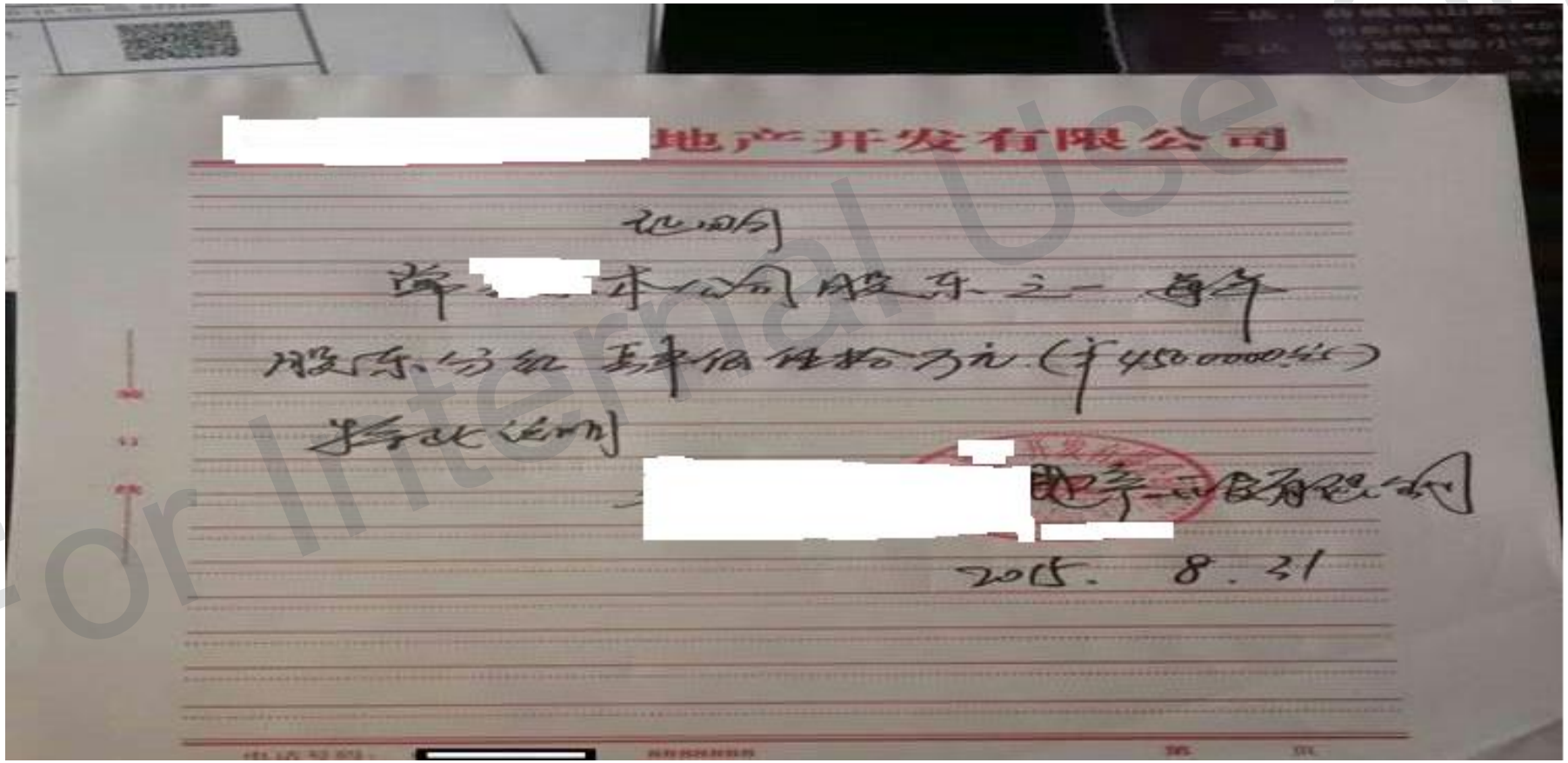

For Internal Use Only

AIA confidential and proprietary information. Not for distribution.

[AIA – INTERNAL]

1. 回顧待處理事項的主要原因 (財務核保相關事項)

1.2 財富來源之審查:

常見且有效的收入證明例子:

上海市地方税务局个人所得税纳税清单

生成日期：2016年8月17日

纳税人名称			纳税人身份证件类型	居民身份证	
纳税人身份证件号码					
申请打印所属期	2015年1月-12月		申请打印范围	全市范围内所有扣缴义务人	
纳税项目	税款所属期	实缴税额	征收机关	扣缴义务人	缴税日期
工资薪金所得	201501	66061.44	上海市税务三分局第三税务所	上海浦东发展银行上海分行	20150216
工资薪金所得	201501	9980.45	上海市税务三分局第三税务所	上海浦东发展银行上海分行	20150216
工资薪金所得	201502	7016.63	上海市税务三分局第三税务所	上海浦东发展银行上海分行	20150313
工资薪金所得	201503	7016.63	上海市税务三分局第三税务所	上海浦东发展银行上海分行	20150417
工资薪金所得	201504	7350.21	上海市税务三分局第三税务所	上海浦东发展银行上海分行	20150518
工资薪金所得	201505	4404.03	上海市税务三分局第三税务所	上海浦东发展银行上海分行	20150615
工资薪金所得	201506	4436.70	上海市税务三分局第三税务所	上海浦东发展银行上海分行	20150714
工资薪金所得	201507	5831.70	上海市税务三分局第三税务所	上海浦东发展银行上海分行	20150817
利息、股息、红利所得	201508	2.26	上海市静安区税务局第一税务所	上海开开实业股份有限公司	20150914
工资薪金所得	201509	6096.70	上海市税务三分局第三税务所	上海浦东发展银行上海分行	20150916
工资薪金所得	201509	7571.70	上海市税务三分局第三税务所	上海浦东发展银行上海分行	20151020
工资薪金所得	201510	6096.95	上海市税务三分局第三税务所	上海浦东发展银行上海分行	20151111
工资薪金所得	201511	7412.95	上海市税务三分局第三税务所	上海浦东发展银行上海分行	20151215
工资薪金所得	201512	6077.28	上海市税务三分局第三税务所	上海浦东发展银行上海分行	20160114
以下空白					

上海浦东发展银行个人客户交易流水专用回单

Transaction Statement of Shanghai Pudong Development Bank

上海浦东发展银行股份有限公司 2024年03月13日 电子渠道回单 专用章 2E4TN8TV0KW8N0X

户名：[redacted]　账号：[redacted]　起止日期：20231213-20240313

Name:　Account No:　Start & End Date

币种：人民币　钞汇标志：钞户　交易类型：全部

Currency: CNY　Cash/Exchange: Cash　Transaction Type: ALL

交易日期	交易时间	交易账号	交易名称	交易金额	账户余额	对手姓名	对手账号	交易摘要
40110	120008	[redacted]	其他代发工资	41295.30	85497.27	[redacted]有限公司	[redacted]	91420248[redacted]业有限公司 工资
40110	120010	[redacted]	其他代发工资	100000.00	185497.27	[redacted]有限公司	[redacted]	91420248[redacted]司 工资

For Internal Use Only

AIA confidential and proprietary information. Not for distribution.

[AIA – INTERNAL]

1. 回顧待處理事項的主要原因 (財務核保相關事項)

1.2 財富來源之審查:

未能接受的資產證明例子:





For Internal Use Only

AIA confidential and proprietary information. Not for distribution.

[AIA – INTERNAL]

1. 回顧待處理事項的主要原因 (財務核保相關事項)

1.2 財富來源之審查:

常見且有效的資產證明例子:

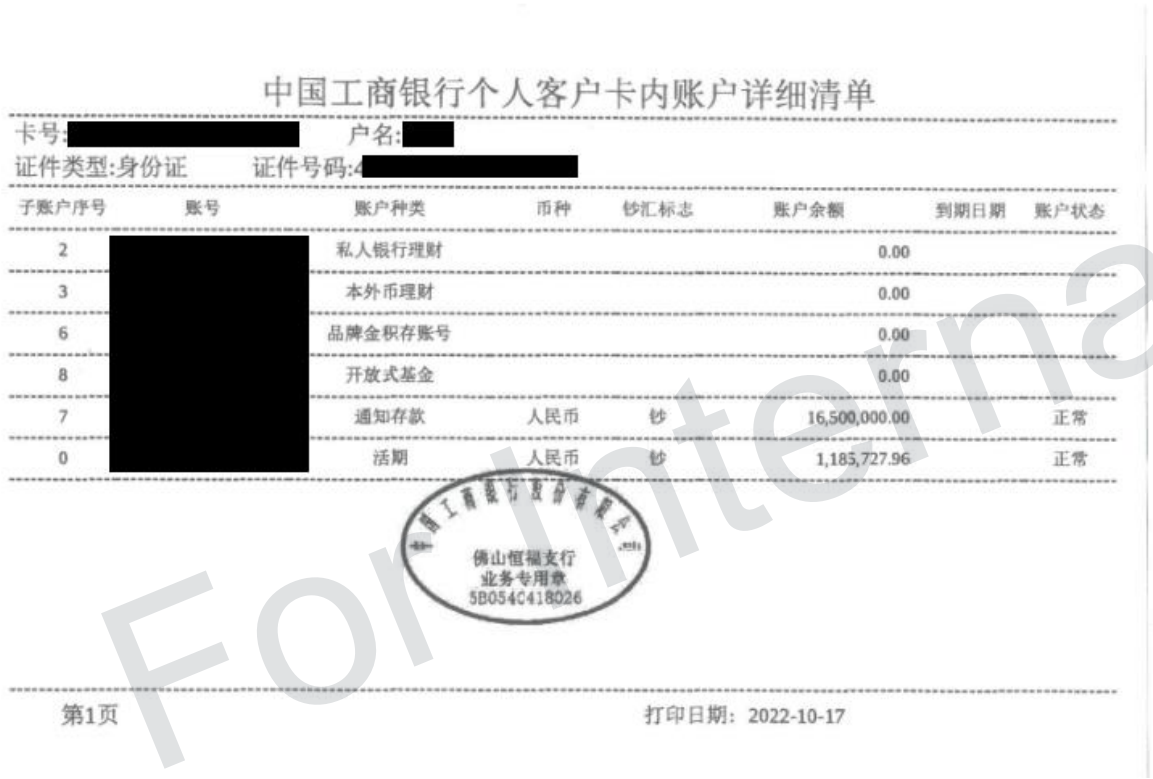

中国工商银行个人客户卡内账户详细清单

卡号:[redacted] 户名:[redacted]

证件类型:身份证 证件号码:4[redacted]

子账户序号	账号	账户种类	币种	钞汇标志	账户余额	到期日期	账户状态
2	[redacted]	私人银行理财			0.00		
3		本外币理财			0.00		
6		品牌金积存账号			0.00		
8		开放式基金			0.00		
7		通知存款	人民币	钞	16,500,000.00		正常
0		活期	人民币	钞	1,185,727.96		正常

中国工商银行股份有限公司
佛山恒福支行
业务专用章
5B0540418026

第1页 打印日期: 2022-10-17

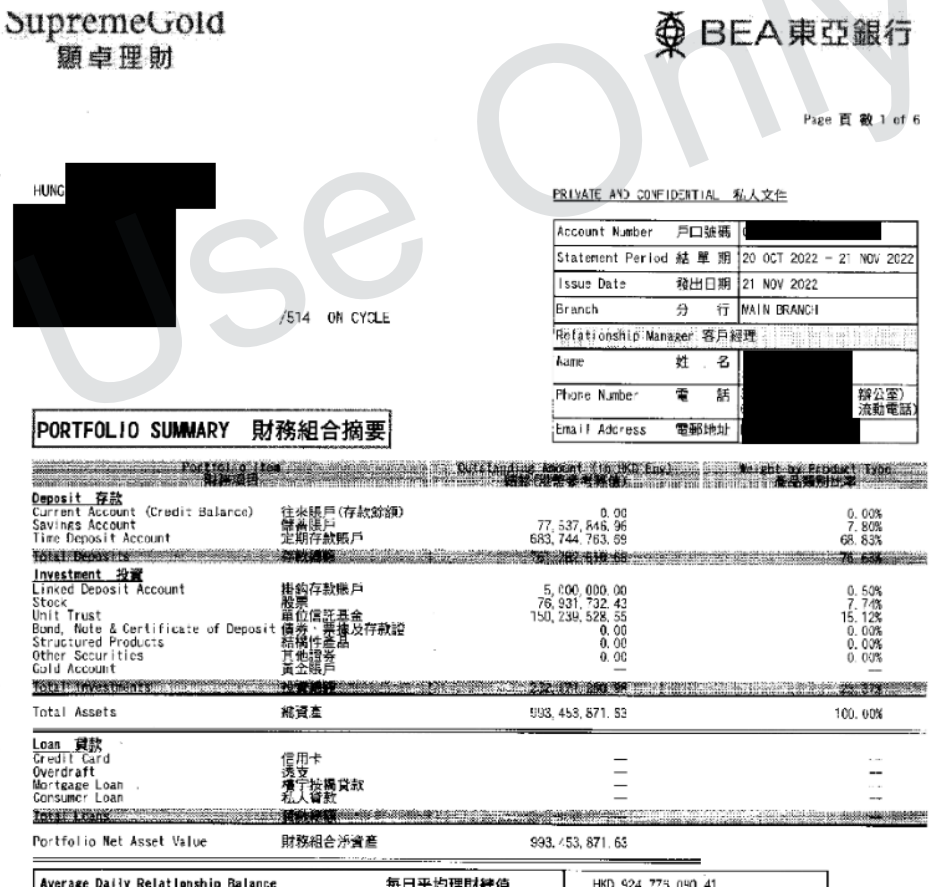

SupremeGold
顯卓理財

BEA 東亞銀行

Page 頁 數 1 of 6

HUNG[redacted]

/514 ON CYCLE

PRIVATE AND CONFIDENTIAL 私人文件

Account Number	戶口號碼	[redacted]
Statement Period	結 單 期	20 OCT 2022 - 21 NOV 2022
Issue Date	發出日期	21 NOV 2022
Branch	分 行	MAIN BRANCH
Relationship Manager	客戶經理	
Name	姓 名	[redacted]
Phone Number	電 話	[redacted] 辦公室) 流動電話)
Email Address	電郵地址	[redacted]

PORTFOLIO SUMMARY 財務組合摘要

Portfolio Item 財務項目		Outstanding Amount (in HKD Eqv) 總額(港幣參考等值)	Weight by Product Type 產品類別比率
Deposit 存款			
Current Account (Credit Balance)	往來賬戶(存款餘額)	0.00	0.00%
Savings Account	儲蓄賬戶	77,537,846.96	7.80%
Time Deposit Account	定期存款賬戶	683,744,763.69	68.83%
Total Deposits	存款總額	761,282,610.68	76.63%
Investment 投資			
Linked Deposit Account	掛鈎存款賬戶	5,000,000.00	0.50%
Stock	股票	76,931,732.43	7.74%
Unit Trust	單位信託基金	150,239,528.55	15.12%
Bond, Note & Certificate of Deposit	債券、票據及存款證	0.00	0.00%
Structured Products	結構性產品	0.00	0.00%
Other Securities	其他證券	0.00	0.00%
Gold Account	黃金賬戶	—	—
Total Investments	投資總額	232,171,260.98	23.37%
Total Assets	總資產	993,453,871.63	100.00%
Loan 貸款			
Credit Card	信用卡	—	—
Overdraft	透支	—	—
Mortgage Loan	樓宇按揭貸款	—	—
Consumer Loan	私人貸款	—	—
Total Loans	貸款總額	—	—
Portfolio Net Asset Value	財務組合淨資產	993,453,871.63	

Average Daily Relationship Balance 每日平均理財總值 HKD 924,776,090.41

For Internal Use Only

AIA confidential and proprietary information. Not for distribution.

[AIA – INTERNAL]

1. 回顧待處理事項的主要原因 (財務核保相關事項)

1.2 財富來源之審查:

填寫財政問卷/財富來源聲明書: 收入或資產，與申請書 / FNA所申報不符

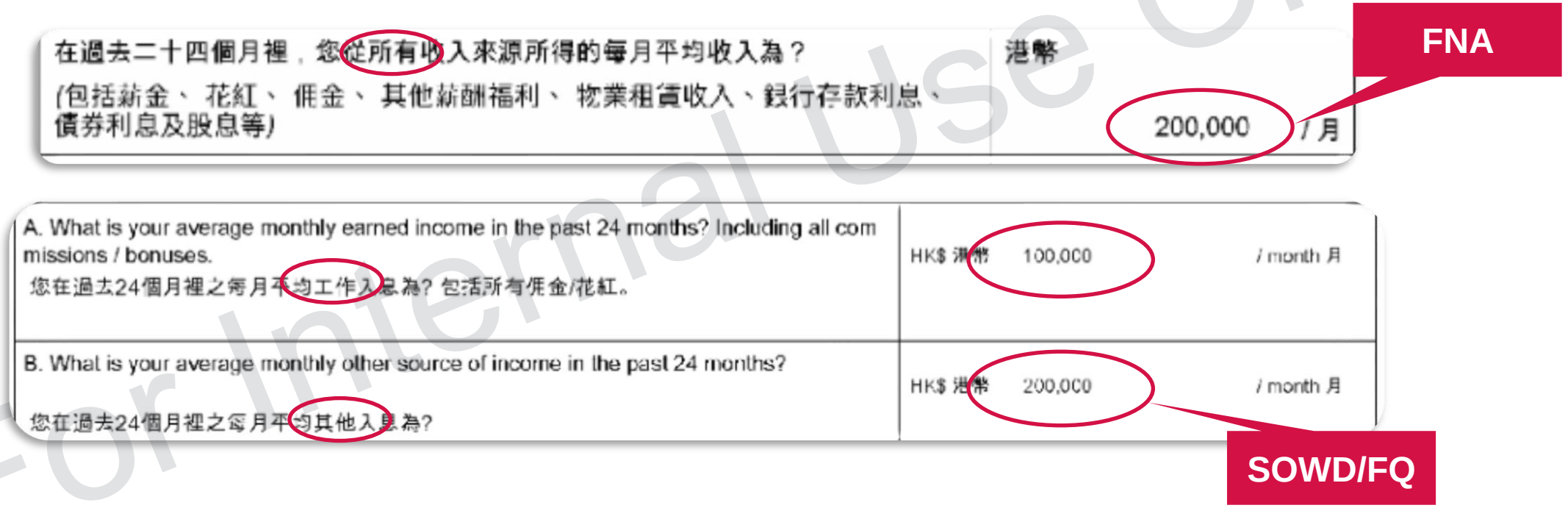

在過去二十四個月裡，您從所有收入來源所得的每月平均收入為？ (包括薪金、花紅、佣金、其他薪酬福利、物業租賃收入、銀行存款利息、債券利息及股息等)	港幣 200,000 / 月

FNA

A. What is your average monthly earned income in the past 24 months? Including all commissions / bonuses. 您在過去24個月裡之每月平均工作入息為? 包括所有佣金/花紅。	HK$ 港幣 100,000 / month 月
B. What is your average monthly other source of income in the past 24 months? 您在過去24個月裡之每月平均其他入息為?	HK$ 港幣 200,000 / month 月

SOWD/FQ

For Internal Use Only

AIA confidential and proprietary information. Not for distribution.

[AIA – INTERNAL]

1. 回顧待處理事項的主要原因 (財務核保相關事項)

1.2 財富來源之審查:

填寫財政問卷/財富來源聲明書: 投保人為公司股東 (經公司註冊調查確認)，但未有提供公司業務詳細資料

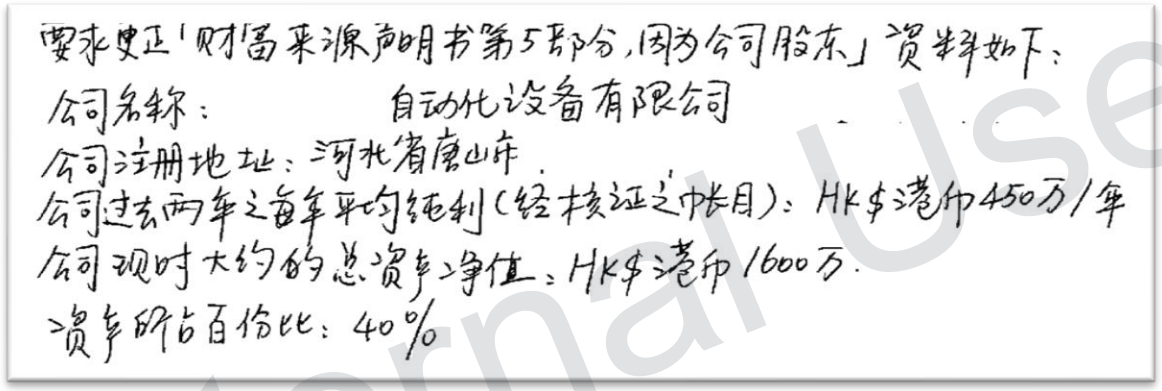



5.BUSINESS DETAILS 公司業務資料 (applicable to company owner / shareholder 適用於公司僱主/ 股東)

Name of the company 公司名稱		Address of registered office 公司註冊地址	
Average annual net profit (from audited company accounts) in the past 2 years 公司過去兩年之每年平均純利(經核證之賬目)		HK$ 港幣	/ year 年
Approximate current amount of net assets 公司現時大約的總資產淨值	HK$ 港幣	Percentage of Ownership 資產所佔百份比	%

For Internal Use Only

AIA confidential and proprietary information. Not for distribution.

[AIA – INTERNAL]

1. 回顧待處理事項的主要原因 (健康核保相關事項)

1.3 健康核保:

營業員專頁上載有核保部不定時更新的健康核保指引:

* 營業員專頁 > 營運部 > 核保 > 一般指引 > 健康核保指引

Medical Underwriting Guide (English version) - 健康核保指引 (英文版)
EKMS › HONGKONG › IFA › GUIDELINE MANUALS Underwriting Guidelines › application/pdf
Issued by department: Partnership Distribution Document keyword: en_only
Avaiable to: Agent, Staff

Medical Underwriting Guide (Chinese version) - 健康核保指引(中文版)
EKMS › HONGKONG › IFA › GUIDELINE MANUALS Underwriting Guidelines › application/pdf
Issued by department: Partnership Distribution Document keyword: ch_only
Avaiable to: Agent, Staff



For Internal Use Only

[AIA – INTERNAL]

1. 回顧待處理事項的主要原因 (健康核保相關事項)

1.3 健康核保:

高血壓:

核保要求

- 體檢
- 靜態心電圖 (ECG) – 視乎年齡、患高血壓年期等

核保指引

- 保費評級視乎血壓讀數、整體情況如年齡、體重、吸煙習慣等
- 血壓 < 140 / 90，無其他心血管風險因素*

人壽 / 癌症全方位	標準
危疾 / 早期危疾	標準
住院	標準
AIA 唯一摯保 (AOACS)	標準

* 備註 : 心血管風險因素 : 例如 吸煙習慣, 過重, 高血壓, 糖尿病, 血脂異常等。

For Internal Use Only

AIA confidential and proprietary information. Not for distribution.

[AIA – INTERNAL]

1. 回顧待處理事項的主要原因 (健康核保相關事項)

1.3 健康核保:

高血壓:



現時自動核保系統:

Q1：檢查:	曾檢查血壓, 並且知道結果;
Q2：檢查日期:	我在最近12個月內曾檢查血壓;
Q3：您是否於最近3個月內確診:	否
Q4: 血壓讀數: 收縮壓(上壓) / 舒張壓(下壓)	140/90

即時核保結果：人壽/危疾/醫療/意外 - 標準

For Internal Use Only

AIA confidential and proprietary information. Not for distribution.

[AIA – INTERNAL]

1. 回顧待處理事項的主要原因 (健康核保相關事項)

1.3 健康核保:

AIA 自動核保系統十分強大，截至現時，已經能自動核保達百種疾病

注意事項:
(1) 使用 iPoS 列表中的疾病，盡量避免錄入補充文字（Free text）

(2) 於同一份申請書不需重複申報同一疾病

(3) 主動提供健康資料於申請書並回答所有問題，避免令客人認為公司單憑舊有或理賠紀錄就足夠

(4) 確認身高、體重是否輸入正確
*請留意單位

For Internal Use Only

AIA confidential and proprietary information. Not for distribution.

[AIA – INTERNAL]

1. 回顧待處理事項的主要原因 (健康核保相關事項)

1.3 健康核保:

高血壓: 於同一份投保申請書內，不需要重複申報同一個疾病

7.6 高血壓

高血壓

檢查：
☑ 曾檢查血壓，並且知道結果
☐ 曾檢查血壓，但不知道結果
☐ 沒有檢查血壓

10 在過去5年內，您是否曾被醫生建議定期（例如按醫生指示每日 / 每周一次 / 有需要時）服用爲期超過1個月的處方藥物？ 是

疾病/健康狀況：
☐ 缺鐵性貧血
☐ 哮喘
☐ 甲狀腺機能亢進症
☐ 甲狀腺機能減退症
☑ 其他疾病 /健康狀況

其他疾病 /健康狀況

請註明：
因血壓情況每日食10mg 的血壓藥

注意
如您的病史於其他題目中已申報，
便無需在以下部份重覆申報



For Internal Use Only

AIA confidential and proprietary information. Not for distribution.

[AIA – INTERNAL]

1. 回顧待處理事項的主要原因 (健康核保相關事項)

1.3 健康核保:

疾病搜索及新增疾病功能

10 在過去5年內，您是否曾被醫生建議定期（例如按醫生指示每日 / 每周一次 / 有需要時）服用爲期超過1個月的處方藥物？ 是

疾病:
2021年做定期身體檢查，[redacted]，發現血壓下壓較高，醫生建議服用降血壓藥控制，開了藥紙到藥房配藥，於2021年九月份服藥至2022年10月止，之後2022年11月開始轉睇西醫[redacted]，醫生開的藥，服用[redacted]醫生開的藥物至今，平時也會做運動和注意飲食，現身體健康良好

25 頁中的第 13 頁

For Internal Use Only

AIA confidential and proprietary information. Not for distribution.

[AIA – INTERNAL]

1. 回顧待處理事項的主要原因 (健康核保相關事項)

1.3 健康核保:
疾病搜索及新增疾病功能

1. 當回答健康問題時，如右方出現放大鏡圖案，即表示此問題有提供疾病搜尋功能。

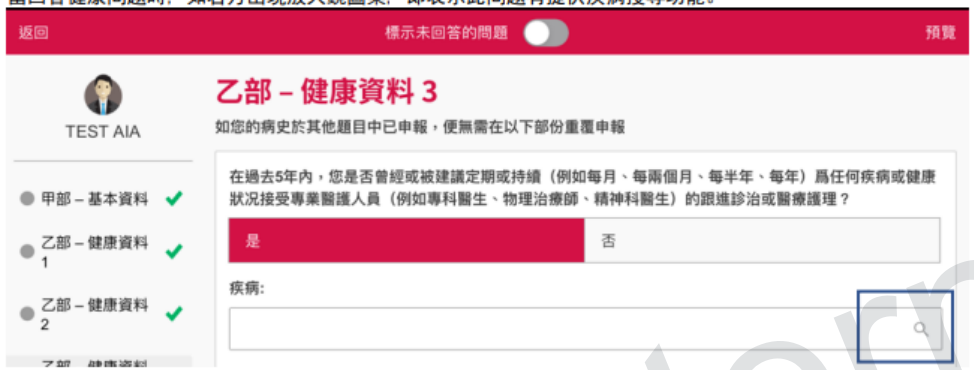

2. 閣下只需輸入有關疾病的關鍵字，系統將會協助查找相關疾病。



3. 閣下可點選適用的疾病名稱，系統將會自動顯示已選之疾病名稱及其相關的健康問題。



4. 當完成了相關的健康問題後，如客戶還有其他疾病，可點選「新增」，再重複上述步驟 1-3。



For Internal Use Only

AIA confidential and proprietary information. Not for distribution.

[AIA – INTERNAL]

1. 回顧待處理事項的主要原因 (健康核保相關事項)

1.3 健康核保:

錯誤理解健康核保問題

服用未經醫生處方之藥物

5	在過去5年內，您曾否持續超過1個月使用未經醫生處方之藥物（包括成癮性或消遣性藥物，例如可卡因、興奮劑、海洛英、美沙酮、同化性類固醇；惟不包括營養補充品）？	是

請提供詳情：
- 藥物種類
- 用藥持續時間、頻密度及份量

血壓藥：健壓樂
膽固醇藥Lipistad
各每日一次

For Internal Use Only

AIA confidential and proprietary information. Not for distribution.

[AIA – INTERNAL]

HEALTHIER, LONGER,
BETTER LIVES

快速批單小貼士

2. 快速批單小貼士

2.1 建議書(PGS):

建議書(PGS)



- 保費加價的保單需重新提交已加價後的建議書(PGS)
- 任何計劃、附加保障、保額、「AIA Vitality 健康程式」會員等更改需重新提交建議書(PGS)





For Internal Use Only

AIA confidential and proprietary information. Not for distribution.

[AIA – INTERNAL]

2. 快速批單小貼士

2.2 抵港內地人仕居留評級
*參考：抵港抵澳內地人仕業務指引 > 營運程序 > 居留評級一覽表

例子：抵港內地人仕為在港出生子女之投保安排:

(i) 建議書，國籍為香港
(ii) 保單持有人為抵港內地人士，需用G單
(iii) 申請危疾, 意外將用香港人保費

居留評級一覽表

	情況 1	情況 2	情況 3	情況 4	情況 5
	父親 – 內地人 (保單持有人) 小童 – 香港人 年齡<18 / 屬於內地	父親 – 內地人 (保單持有人) 小童 – 香港人 年齡<18 / 屬於香港 必須有屬於香港証明	丈夫-內地人 (保單持有人) 太太/兒女- (年齡 >or= 18) -香港人/屬於內地	丈夫-內地人 (保單持有人) 太太/兒女- (年齡 >or= 18)-香港人/屬於香港 必須有屬於香港証明	父親 – 內地人 (保單持有人) 小童 – 美國人/其他國籍 ->屬於內地
保單號碼	G	G	G	G	G
可選購產品	抵港內地人士之產品	抵港內地人士之產品	抵港內地人士之產品	抵港內地人士之產品	抵港內地人士之產品
居留評級 (適用於人壽及危疾)	HK Rate	HK Rate	HK Rate	HK Rate	China Rate
抵港/ 澳內地人士 營運指引	抵港/ 澳內地人士營運指引適用	抵港/ 澳內地人士營運指引適用	抵港/ 澳內地人士營運指引適用	抵港/ 澳內地人士營運指引適用	抵港/ 澳內地人士營運指引適用
非香港/澳門身分證持有人之 投保聲明 (持有人/被保人)	✓	✓	✓	✓	✓
建議書系統 (POS)	HK	HK	HK	HK	PRC
客戶需親臨香港進行認證	✓	✓	✓	✓	✓
注意事項	*如購買以下產品需填寫 Acknowledgement to application of policy (投保申請確認書)接受指定醫院/ 指定條款: – 危疾 – 健康之寶系列附加契約 – 至尊明珠醫療系列/ 附加契約系列 – 亞洲至尊明珠醫療系列/ 附加契約系列 – 樂無憂住院惠益附加契約 – 盈使全方位明珠保障系列/ 附加契約系列 – 都市三保明珠 – 危疾/ 附加契約 – 付款人保障 購買至尊明珠醫療系列/至尊明珠醫療附加契約系列/亞洲至尊明珠醫療系列/亞洲至尊明珠醫療附加契約系列, 會因應不同居住地而有所調整	*如加購以下產品需填寫 Acknowledgement to application of policy (投保申請確認書)接受指定醫院: – 付款人保障 購買至尊明珠醫療系列/至尊明珠醫療附加契約系列, 亞洲至尊明珠醫療系列/亞洲至尊明珠醫療附加契約系列, 會因應不同居住地而有所調整	購買至尊明珠醫療系列/至尊明珠醫療附加契約系列, 亞洲至尊明珠醫療系列/亞洲至尊明珠醫療附加契約系列, 會因應不同居住地而有所調整	購買至尊明珠醫療系列/至尊明珠醫療附加契約系列, 亞洲至尊明珠醫療系列/亞洲至尊明珠醫療附加契約系列, 會因應不同居住地而有所調整	*如購買以下產品需填寫 Acknowledgement to application of policy (投保申請確認書)接受指定醫院/ 指定條款: – 危疾 – 健康之寶系列附加契約 – 至尊明珠醫療系列/ 附加契約系列 – 亞洲至尊明珠醫療系列/ 附加契約系列 – 樂無憂住院惠益附加契約 – 盈使全方位明珠保障系列/ 附加契約系列 – 都市三保明珠 – 危疾/ 附加契約 – 付款人保障 購買至尊明珠醫療系列/至尊明珠醫療附加契約系列, 亞洲至尊明珠醫療系列/亞洲至尊明珠醫療附加契約系列, 會因應不同居住地而有所調整

For Internal Use Only

AIA confidential and proprietary information. Not for distribution.

[AIA – INTERNAL]

2. 快速批單小貼士

2.3 實時功能:



「保單申請實時檢查」功能包括:

- 申請人及準受保人個人資料檢查
- FNA – 每月支出對比AIA每月保費總和
- 財務核保需求
- AIA Vitality 健康程式會籍
- 計劃/系列個人保障上限檢查

For Internal Use Only

AIA confidential and proprietary information. Not for distribution.

[AIA – INTERNAL]

2. 快速批單小貼士

2.3 實時功能:



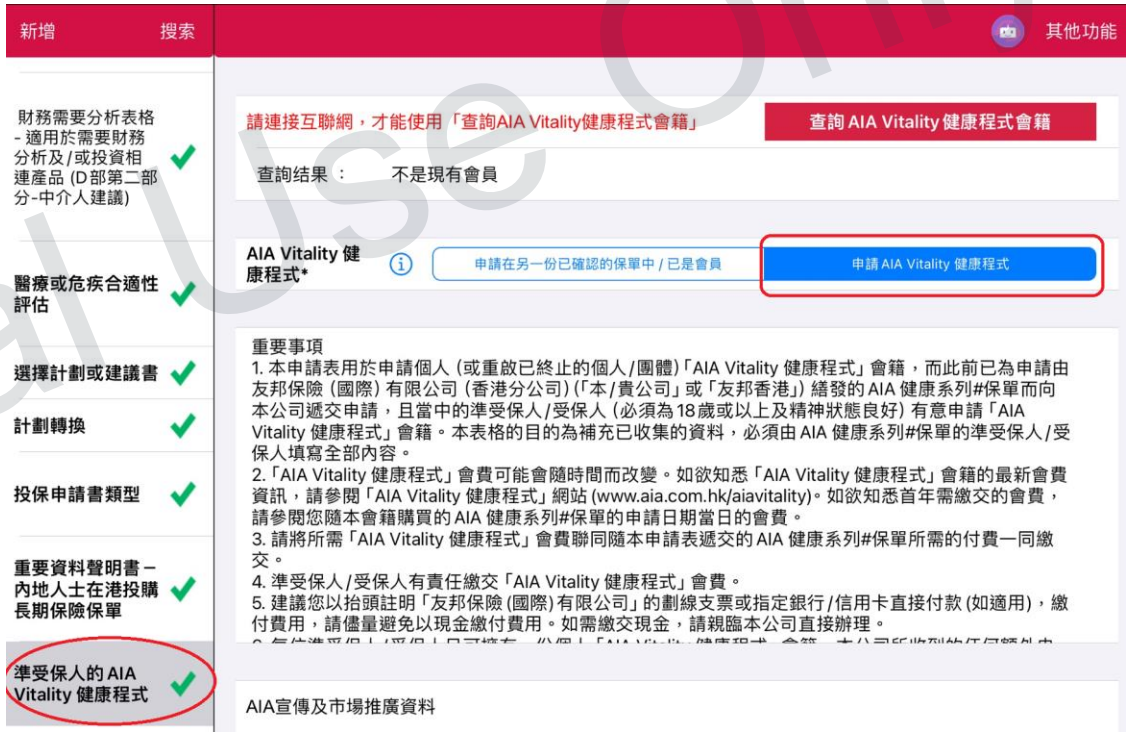

For Internal Use Only

AIA confidential and proprietary information. Not for distribution.

[AIA – INTERNAL]

2. 快速批單小貼士

2.4 健康核保處理:
上載醫學報告文件

(i) 避免把非醫學報告文件上載至投保單的醫療文件夾中
例如: 將出生證明/關係證明, 上載至保單的醫療文件夾中

(ii) 避免重覆上載及逐頁上載(盡量以PDF文件整份上載)

(iii) 避免手機截圖之醫療報告, 請客人提供其程式/網頁中下載PDF格式的醫療報告



項目	結果	單位	參考範圍	操作
嗜鹼性粒細胞	0.2	%	0--1	查看趨勢
嗜酸性粒細胞	0.1	%	0--4	查看趨勢
紅細胞壓積	0.34↓	L/L	0.35--0.47	查看趨勢
血紅蛋白	117	g/L	110--160	查看趨勢
淋巴細胞絕對值	1.34	10^9/L	0.8--4.0	查看趨勢
淋巴細胞	13.3↓	%	20--40	查看趨勢
紅細胞平均血紅蛋白	26.6↓	pg	27--31	查看趨勢
紅細胞平均血紅蛋白濃度	345	g/L	320--360	查看趨勢
紅細胞平均體積	77.0↓	fL	82--96	查看趨勢
單核細胞	9.6	%	2--10	查看趨勢

For Internal Use Only

AIA confidential and proprietary information. Not for distribution.

[AIA – INTERNAL]

2. 快速批單小貼士

2.5 核保投保處理:
身份證明文件及出生證明

如客戶為非永久香港居民身份證持有人，於填寫iPoS時，正確選擇證件類型，及務必遞交有效的旅行證件(例如護照或通行證)





For Internal Use Only

AIA confidential and proprietary information. Not for distribution.

[AIA – INTERNAL]

2. 快速批單小貼士

2.6 核保投保處理:
付款證明

保單通過自動核保系統, 批核成功後，無需上載付款證明或使用 iMemo 通知核保部

*** 不適用於「友得簽」/ 「智易簽」**



For Internal Use Only

AIA confidential and proprietary information. Not for distribution.

[AIA – INTERNAL]

HEALTHIER, LONGER, BETTER LIVES

謝謝！

Survey for 16May 2024 CHAMP LEGENDZ, ARCTERYZ

AIA confidential and proprietary information. Not for distribution.