男士：

35歲





現金

股票

車

AIA confidential and proprietary information. Not for distributio

醫療保障的背後意義

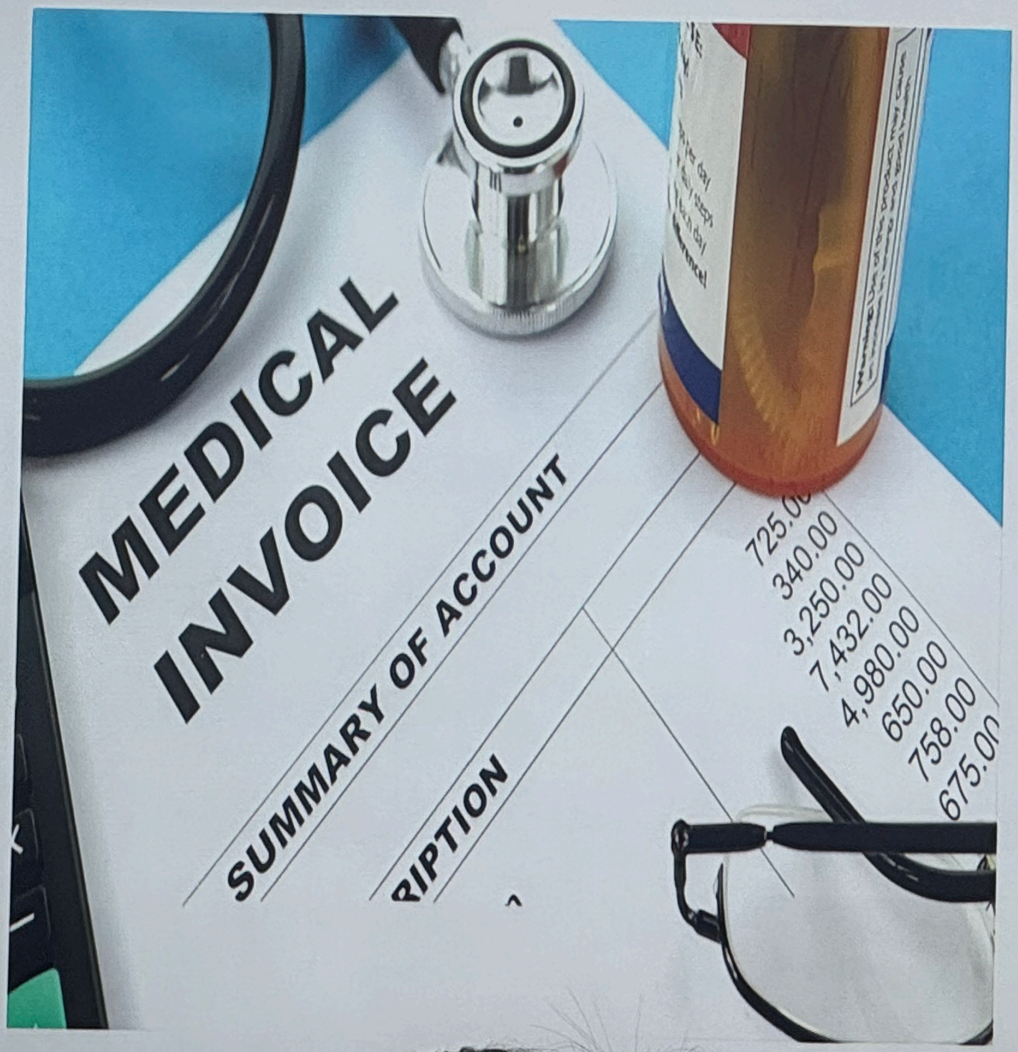



AIA confidential and proprietary information. Not for distri

高端醫療 vs 一般醫療

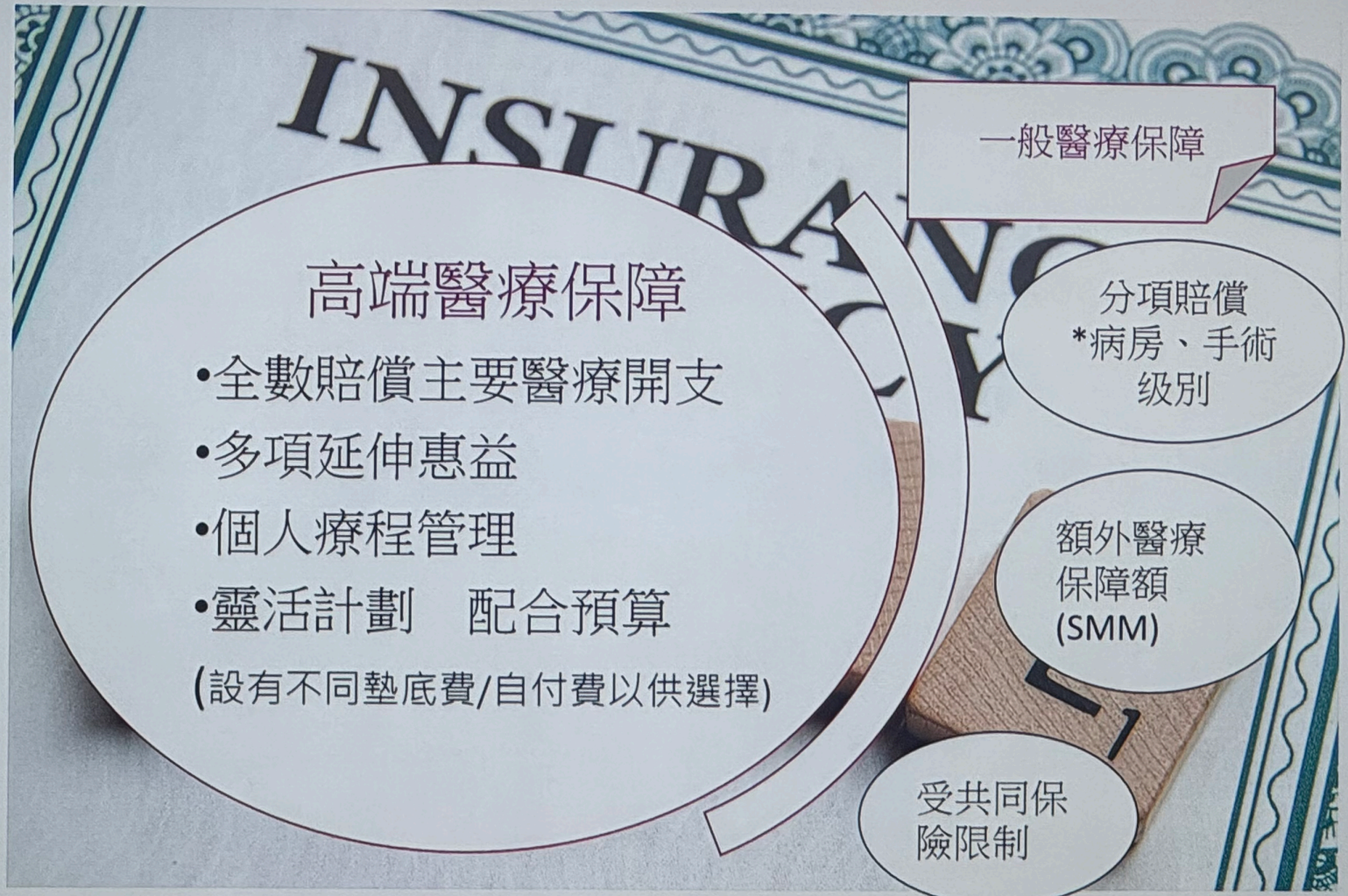

AIA confidential and proprietary information. Not for distribution.

癌症治療方法

手術
- 傳統開腹式
- 微創手術
- 機器人手術

數碼導航刀

化療 /
傳統放射治療



伽瑪刀

質子治療

標靶治療

荷爾蒙治療

免疫治療

AIA confidential and proprietary information. Not

Medix 服務

- 第二意見，僅僅是一個書面建議，而不是持續性的個人化照顧。 客戶仍要在不同的治療方案、醫生及治療地點中自行作出抉擇。
- 個人療程管理服務，由診斷、治療、以至康復路途上，這項服務都與客戶全程伴隨。

個人療程管理

- 提供為期不少於三個月的24小時全天候專屬個人服務
- 環球專業醫療網絡，由超過4,000位來自美國、以色列及歐洲先進地區之頂級醫療專家提供支援服務
- 提供第三方獨立專業意見及持續支援
- 綜合跨專科團隊意見，與您的主診醫生交流討論
- 建議最適切有效的治療方案，以免除不必要的檢查或入侵性治療

AIA confidential and proprietary information. Not for distribution.

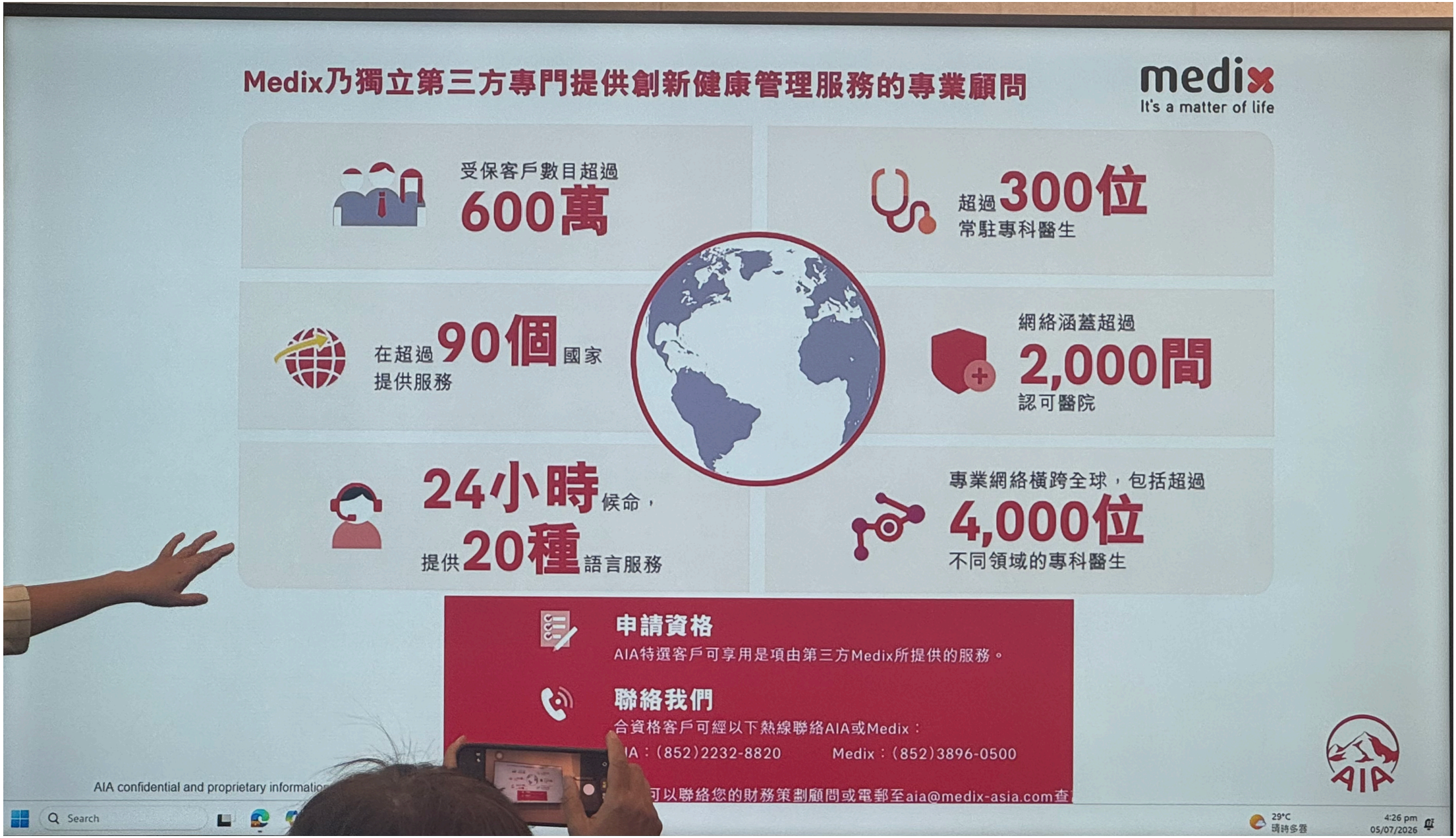
Medix乃獨立第三方專門提供創新健康管理服務的專業顧問
medix
It's a matter of life
受保客戶數目超過
600萬
超過300位
常駐專科醫生
在超過90個國家
提供服務
網絡涵蓋超過
2,000間
認可醫院
24小時候命，
提供20種語言服務
專業網絡橫跨全球，包括超過
4,000位
不同領域的專科醫生
申請資格
AIA特選客戶可享用是項由第三方Medix所提供的服務。
聯絡我們
合資格客戶可經以下熱線聯絡AIA或Medix：
IA：(852)2232-8820
Medix：(852)3896-0500
可以聯絡您的財務策劃顧問或電郵至aia@medix-asia.com查
AIA confidential and proprietary information
AIA
Search
29°C
晴時多雲
4:26 pm
05/07/2026

「個人療程管理服務」流程

Medix將會為您委派一位專案醫生與一位能操流利英語、廣東話及/或普通話的專案護士

→

覆核及
重新評估您的病情

→

諮詢頂級醫療專家，確保您獲得正確診斷，以及個人化的治療計劃

↘

如有需要，為您轉介不同醫療機構，接受進一步檢查與會診

←

助您尋求最適切有效的治療方案，並於治療期間提供協調服務，讓您清晰掌握治療安排及進度，更添信心

←

監察您的康復進展

←

為您解答病情上的各種疑問，及對治療期間所出現的併發症與副作用提供支援，在康復道路上為您全面守護

AIA confidential and proprietary

講稿

1) 客: 我可以選擇政府醫院

x先生，明白您的意思，謝謝您分享您的看法，但係不妨留意返，當好攰啦或者好趕時間,都想搭的士，寧願用錢買舒適、同時間；更何況係病嘅時候，身體已經唔舒服、個心又急住想快D好番，喺呢D時間仲要等政府醫院排期，而且係有限制嘅醫療配套，是一件好無奈好難受嘅事。但如果自己有一份優質醫療保障，就有能力選擇：睇邊位醫生、用咩療程同藥物。宜家講緊醫病、關乎我地自己嘅健康，有得揀緊係為自己揀最好嘅醫生同治療方案啦！
可以有質素，有尊嚴咁醫、幫助到康復！
呢啲係咪我地想要嘅？

AIA ary n. Not for distribution.

2)客: 政府醫院都唔錯吖

x先生，明白您的意思，不過您為了自己健康著想，不妨留意返，就算係小病，好多時會周身唔舒服，甚至會引起痛楚。相信x先生您都會同意，萬一身體有病唔舒服，梗係希望可以盡快康復。何況病情係需要住院嘅情況，由於政府醫院長期人手及床位不足，導致需要等待，好多時不能及時處理病情，萬一延誤最佳治療的時間，有病嘅時候唔可以及時治療反而仲要等上一段時間,真係好無奈架。講真宜家D醫療科技已經好先進；激素治療，免疫治療、標靶治療等等，但係喺政府醫療體制下，都未完全免費提供到，而且政府醫院冇選擇醫生制度，要留意，當中有實習醫生喺度架！

AIA confidential and proprietary information. Not for distribution.

X先生 ， 何況，現在政府醫院都已經按照醫療服務收取費用，例如；做個(通波仔)手術都要俾大約4至5萬港幣一個支架,唔係只收一百二十蚊一日咁簡單，今次呢個醫療保障，有佢傍身看門口，係真安心好多架。 X先生呀，唔好介意我關心老實講：醫療保障實在好重要,您不妨諗吓；其實保障健康就等於保障我地宜家擁有嘅資產，今時今日，好多以前嘅嚴重疾病都已經唔可怕，仲可以用優質醫療方案，令病情好快康復。

有一份優質嘅保障，保額做到[redacted]的醫療保障傍身看門口，我地嘅健康同財富就可以得到真正安心嘞！



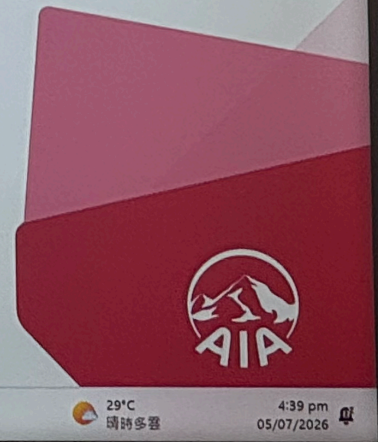

3)客: 我唔會病架.

XX呀，係呀! 如果唔會病就最好喇！但係您不妨諗吓，機器用耐左會壞，係好正常。何況人生漫漫長路，其實患病不是意料之外嘅事 ， 所以有一份優質嘅醫療保障，的確好重要。當萬一有需要，根據合理及慣常賠償，可選擇優質醫療方案，有好好嘅條件照顧好我們自己健康， 配合埋私家醫院環境，令自己同家人可以安心同放心呀！

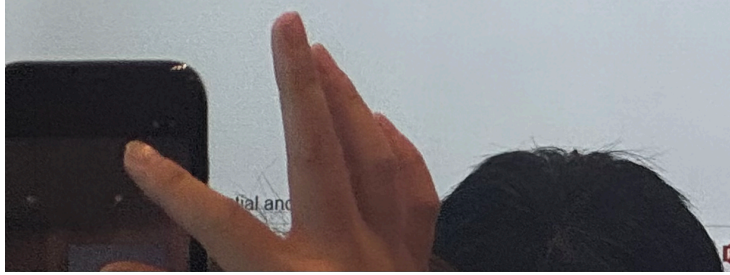

4)客: 我已經有危疾保障

X先生，多謝您分享您嘅看法，其實您不妨為了自己真正風險管理角度留意番；危疾病發初時，有機會仲未乎合危疾保單賠償定義，可能未有得賠。但我地都唔會等個病再嚴重D先醫，喺呢個情況，醫療保單就真正幫到大忙。保持身體健康唔係一件容易嘅事，當要面對龐大醫療費用既時候，係會直接影響我地辛苦儲低嘅資源。今次住院保單條款好好架，而且根據合理及慣常賠償，這個保額做到的醫療保障傍身看門口，真係可以安心好多，雖然明白買保險不希望賠償，您唔好介意我關心直接說，如果萬一不幸患上危疾，
危疾嘅保額就可以完全做現金流，係康復過渡期中，
就有一筆現金照顧、撐住屋企同自己既生活洗費!

5)客: 我已經有醫療保障

老實講舊式住院賠償限額，未必能配合到今時今日優質醫療方案嘅收費, 未能做到真正安心。講緊小病小痛就容易處理，但我哋知道人生無常，往往一個突如其來嘅疾病或者意外，可能真係要我哋洗過百萬、甚至更多，呢啲正正係我哋最擔心，亦無法預計嘅。呢個雖然保費較高，但有預算。而且根據保單條款，今次真正拉闊左自己嘅安全網了(保障範圍)，明白買保險唔希望賠償，但有這個保障看門口，喺醫療管理上就唔怕無錢照顧，又可以保存現有財富，令自己更加放心。

萬一發生嘅時候，通常只會怕保險賠償唔足夠。就以醫治癌症為例，所需要嘅費用，唔係一般家庭可以應付到，有啲情況仲要用上畢生積蓄、甚至要賣車賣樓嚟搵錢醫病，仲要觀察十年八載怕癌病復發！講真吖，就算有錢，都唔易應付架！

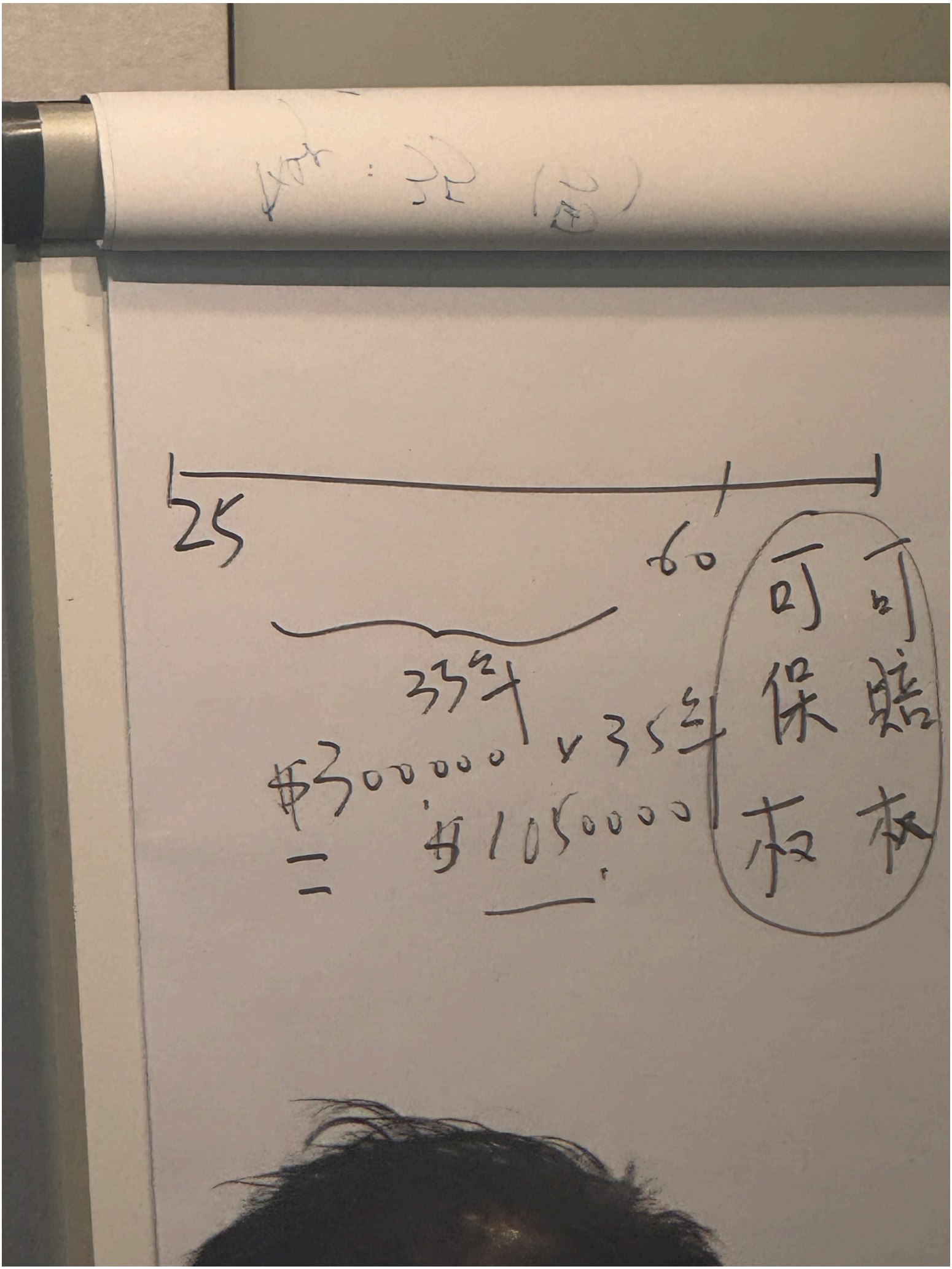
25
60
35年
$3000000 x 35年
= $105000000
可以保障本人

MEDIX 服務

當要醫病嘅時侯，除左要擔心醫藥費之外，其實搵到合適嘅醫生都好緊要，宜家醫療意見實在是好多、唔同醫生可能又有唔同睇法，唔知邊個先係最適合自己嘅醫療方案。就算肯俾錢，我地都未必識得分析，有時真係唔知點樣醫先最適合！

Medix同AIA簽左獨家合作協議，今次呢份保單包括埋個人療程管理服務，唔使額外費用，由Medix 提供個人療程管理的專業顧問，為客户提供個人療程管理，目的為不同需要的客戶提供合適嘅治療，建議最適切有效的方案，持續跟進病情，
而且提供康復指引，全程協助病人渡過難關，回復正常生活，事實係好不一樣。