此簡報僅供一般參考之用。AIA confidential and proprietary information.

健康長久好生活

財富管理之重要性



重要提示及聲明

使用條款

- 閣下確認此資料擁有人為友邦保險（國際）有限公司（於百慕達註冊成立之有限公司）（以下簡稱「友邦香港」或「公司」）。閣下使用、複製或下載此等文件資料，即表示閣下已同意及接受下述所有條款之約束：
- 此資料乃由友邦香港製作。除非事先獲得友邦香港同意，否則任何人一律不可擅自將此資料再發放或使用於任何其他用途或目的。
- 若未得到友邦香港獲授權人士事先書面同意，閣下不可修改、更改或變更此文件的部分或全部內容。
- 閣下同意賠償及承擔對友邦保險（國際）有限公司（於百慕達註冊成立之有限公司)及其母公司、分公司和子公司、董事、高級職員、營業員、僱員、合伙人及持牌人的任何索償或遭第三者追討因使用或違反使用此文件所造成損失或損害的責任。
- 此文件不構成任何邀請或招攬購買（或認購）任何保險產品。
- 此文件不構成任何邀請或招攬購買（或認購）任何保險或金融產品，於介紹/ 投保任何保險產品之前，客戶須完成財務需要分析及/或風險承擔能力問卷。

有關數據及資料搜集聲明

- 此文件是友邦經搜集內外數據及資料設計及製作而成，僅作提供資料及參考用途，不應視作任何保險產品之邀請、建議或要約。
- 於準備及/ 或更新此文件時，友邦將盡力確保資料內容準確、完整及為最新的資訊，但不會就資料來源的準確性、完整性及適時性或因而引致的任何索償及/或損失負上責任及作出任何擔保或保證。
- 此文件所提的任何意見或所載的任何資訊均是以一般情況作為基礎，讀者不應將之視作建議。AIA保留權利隨時更改及修改此文件載列之意見及資料，而毋須發出任何預先通知。就此文件之主題作出任何決定前，建議向適當的專業人士（如理財顧問或律師等）尋求獨立意見。AIA明確表明概不因他人使用或詮釋此文件載列的資料而承擔任何責任。

於此文件內所提及的「公司」、「AIA」、「我們」或「友邦香港」是指友邦保險（國際）有限公司（於百慕達註冊成立之有限公司）。
版權©2021，友邦保險控股有限公司及其附屬公司。版權所有。
此文件不構成任何邀請或招攬購買（或認購）任何保險或金融產品，於介紹/ 投保任何保險產品之前，客戶須完成財務需要分析及/或風險承擔能力問卷。

此簡報僅供一般參考之用。AIA confidential and proprietary information.

投資之重要性

此簡報僅供一般參考之用。AIA confidential and proprietary information.

銀行存款與通脹?

靈活把握不同市場的投資機遇

"自2008年金融海嘯後，由於各國實行**貨幣寬鬆政策**，利率一直持續維持在低水平。
美聯儲更預計未來加息的步伐將會緩慢。"

"在過去12年，**通脹一直高於利率**，因此，單純只依靠存款收入是不能對抗通脹。"

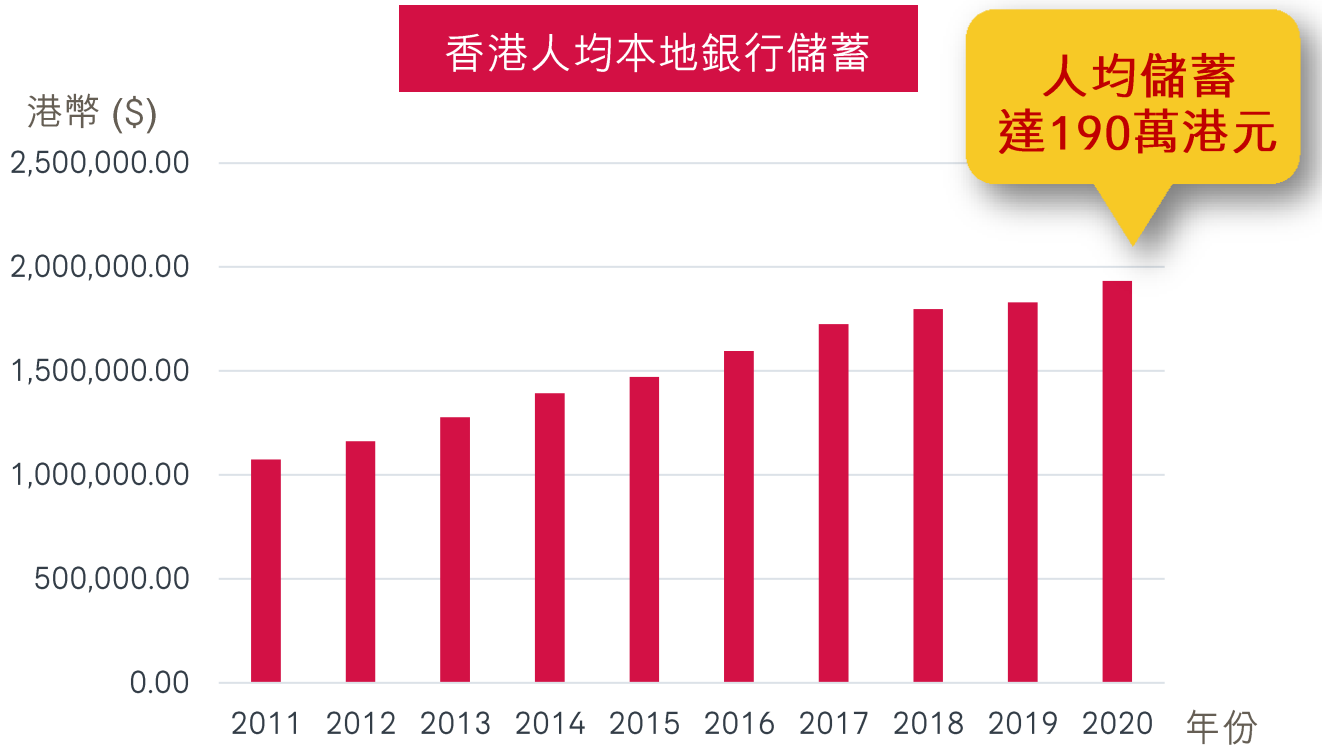

資料來源: 香港金融管理局/政府統計處。資料以本地貨幣計算。

此簡報僅供一般參考之用。AIA confidential and proprietary information.

銀行存款與通脹?

過去30年

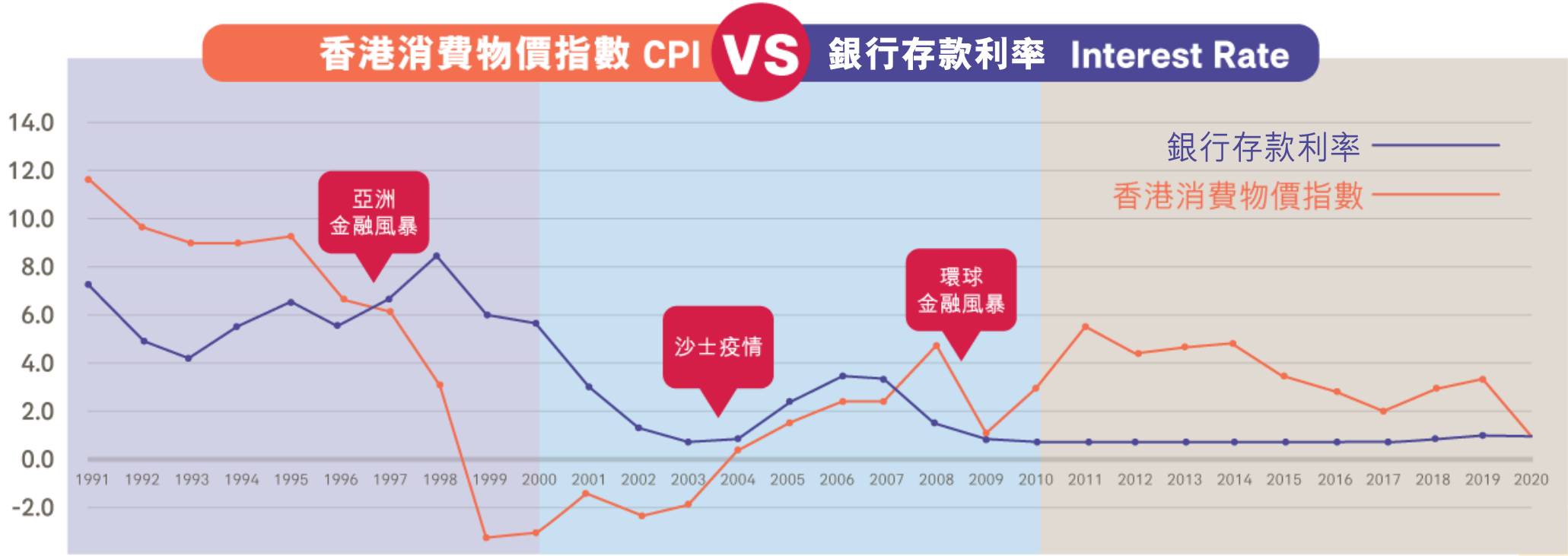

	1991 - 2000			2001 - 2010			2011-2020		
	高	低	平均	高	低	平均	高	低	平均
銀行存款利率	8.3%	3.8%	5.8%	3.0%	0.1%	1.3%	0.3%	0.1%	0.2%
香港消費物價指數	11.2%	-4.0%	5.5%	4.3%	-3.0%	0.5%	5.3%	0.4%	3.1%
相差	-2.8%	7.8%	0.3%	-1.3%	3.1%	0.8%	-4.9%	-0.2%	-2.9%

2011-2020年
於銀行存款
平均每年損失

2.9%

資料來源: 理柏，政府統計處。資料以年為單位，本地貨幣計算。

此簡報僅供一般參考之用。AIA confidential and proprietary information.

銀行存款與投資(去除通脹因素)

當銀行存款不能對抗通脹時，環球股票和債券投資的回報縱使波動性較高，但長綫回報遠高於通脹升幅

重要指數過去20年表現（去除通脹後）

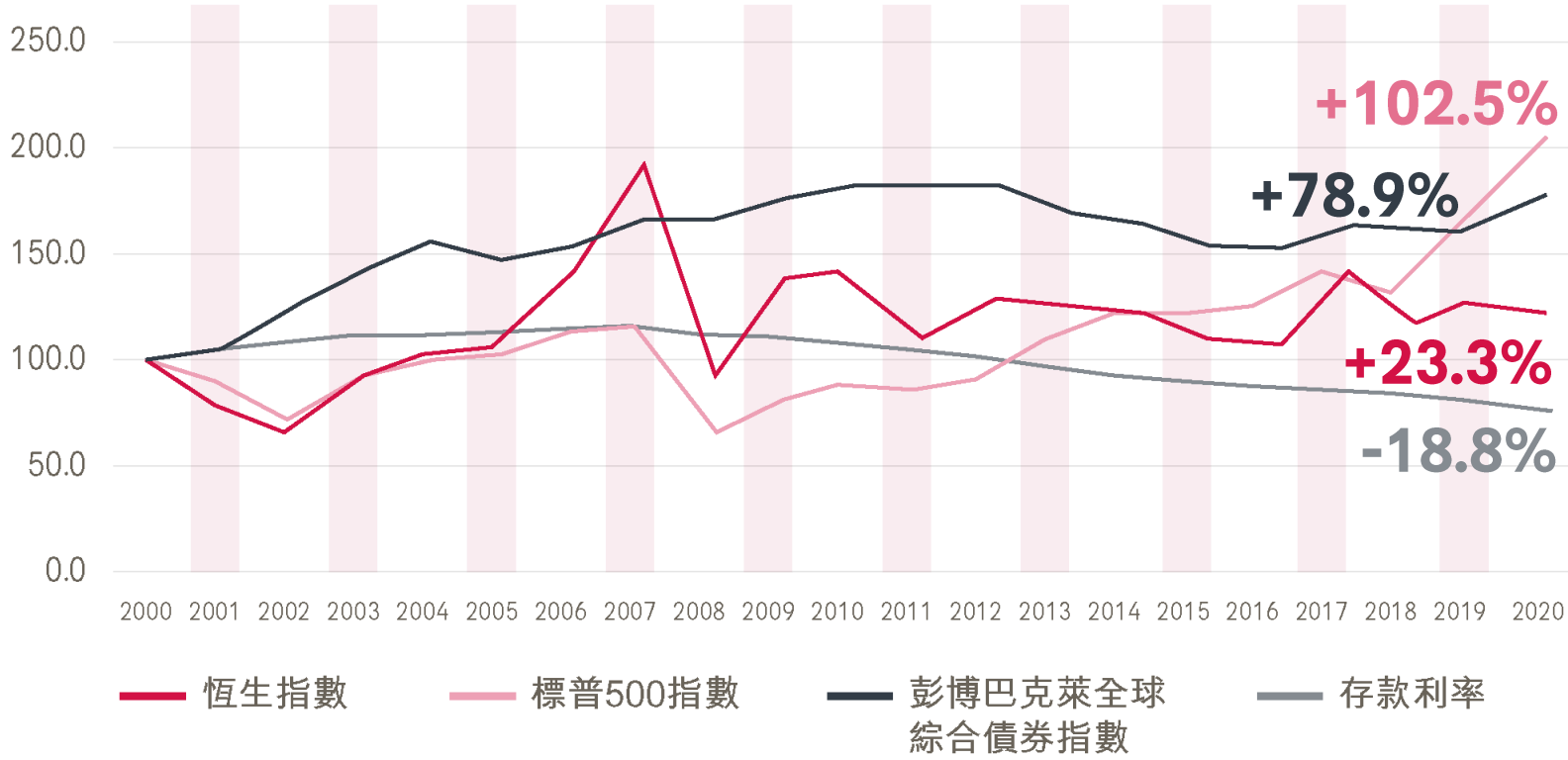

	2000年	2005年	2010年	2015年	2020年
標普500指數	100.0	101.5	89.3	119.3	202.5
彭博巴克萊全球綜合指數	100.0	146.3	181.9	153.3	178.9
恒生指數	100.0	105.7	141.9	108.1	123.3
存款利率	100.0	112.5	108.1	87.8	81.2

假設於2000年1月1日投資100元。資料來源: 理柏，政府統計處。資料以年為單位，本地貨幣計算。

此簡報僅供一般參考之用。AIA confidential and proprietary information.

通脹令購買力不斷下跌

購買力下跌有何影響?

1



現時茶餐廳
一份午餐賣

以**3%**
通脹率
估算

20年後
同樣的購買力
只夠食

半份



2



現時$10,000元已經可以買到
淡季前往倫敦的來回機票

以**3%**
通脹率
估算

10年後
同樣的購買力
只夠去

日本



以**5%**
通脹率
估算

20年後
同樣的購買力
只夠去

台灣





通脹率	1%	3%	5%
現時	$10,000	$10,000	$10,000
5年後	$9,515	$8,626	$7,835
10年後	$9,052	$7,441	$6,139
20年後	$8,195	$5,537	$3,769

此簡報僅供一般參考之用。AIA confidential and proprietary information.

退休後 要慳得就慳?

退休後，要降低生活質素？

以2020年的甲類消費物價指數價格水平計算，
香港人平均每月支出大約

HK$6,300

|

HK$27,600

包括管理費，
日常生活等必然開支



資料來源:政府統計處消費物價指數 https://www.censtatd.gov.hk/hkstat/sub/so270_tc.jsp



資料來源: The Economist, World's most expensive cities
https://www.economist.com/graphic-detail/2020/11/18/where-are-the-worlds-most-expensive-cities

此簡報僅供一般參考之用。AIA confidential and proprietary information.

環球及亞洲股市回報

過往10年，每年回報最高的股票市場，排名年年不同

台灣 | 美國 | 印度 | 歐洲 | 亞太（除日本） | 南韓 | 日本 | 東協 | 中國 | 中國A股

點擊查看個別市場十年表現

2010年	2011年	2012年	2013年	2014年	2015年	2016年	2017年	2018年	2019年	2020年	2021年第二季	10年（2011－2021）年化回報	10年（2011－2021）年化波幅
東協 32.4%	美國 2.1%	印度 26.0%	美國 32.4%	中國A股 52.1%	日本 9.9%	台灣 19.6%	中國 54.3%	美國 -4.4%	台灣 37.7%	南韓 45.2%	美國 8.5%	美國 14.8%	中國A股 24.1%
南韓 27.2%	東協 -6.1%	中國 23.1%	日本 27.3%	印度 23.9%	中國A股 2.4%	美國 12.0%	南韓 47.8%	印度 -7.3%	中國A股 37.2%	台灣 42.0%	歐洲 7.7%	台灣 13.0%	印度 22.4%
台灣 22.7%	歐洲 -10.5%	東協 22.8%	歐洲 26.0%	美國 13.7%	美國 1.4%	南韓 9.2%	印度 38.8%	台灣 -8.2%	美國 31.5%	中國A股 38.4%	台灣 7.2%	中國 7.9%	中國 20.6%
印度 20.9%	南韓 -11.8%	亞太（除日本） 22.6%	台灣 9.8%	台灣 10.1%	歐洲 -2.3%	亞太（除日本） 7.1%	亞太（除日本） 37.3%	東協 -8.4%	歐洲 24.6%	中國 29.7%	印度 7.0%	中國A股 7.8%	南韓 20.5%
亞太（除日本） 18.4%	日本 -14.2%	南韓 21.5%	南韓 4.2%	中國 8.3%	印度 -6.1%	東協 6.2%	中國A股 32.6%	日本 -12.6%	中國 23.7%	亞太（除日本） 22.8%	中國A股 5.8%	日本 7.5%	台灣 17.4%
日本 15.6%	亞太（除日本） -15.4%	歐洲 19.9%	中國 4.0%	東協 6.4%	南韓 -6.3%	日本 2.7%	東協 30.1%	亞太（除日本） -13.7%	日本 20.1%	美國 18.4%	南韓 4.9%	亞太（除日本） 7.0%	亞太（除日本） 16.7%
美國 15.1%	中國 -18.2%	台灣 17.7%	亞太（除日本） 3.7%	亞太（除日本） 3.1%	中國 -7.6%	中國 1.1%	台灣 28.5%	歐洲 -14.3%	亞太（除日本） 19.5%	印度 15.9%	亞太（除日本） 4.1%	南韓 6.8%	歐洲 16.5%
中國 4.8%	台灣 -20.2%	美國 16.0%	中國A股 -2.6%	日本 -3.7%	亞太（除日本） -9.1%	歐洲 0.2%	歐洲 26.2%	中國 -18.7%	南韓 13.1%	日本 14.9%	中國 2.3%	歐洲 6.2%	東協 16.5%
歐洲 4.5%	中國A股 -20.5%	中國A股 10.9%	印度 -3.8%	歐洲 -5.7%	台灣 -11.0%	印度 -1.4%	日本 24.4%	南韓 -20.5%	東協 8.8%	歐洲 5.9%	日本 -0.2%	印度 5.6%	美國 13.6%
中國A股 -8.4%	印度 -37.2%	日本 8.4%	東協 -4.5%	南韓 -10.7%	東協 -18.4%	中國A股 -15.2%	美國 21.8%	中國A股 -27.6%	印度 7.6%	東協 -6.2%	東協 -1.7%	東協 1.4%	日本 13.4%

表現最佳的市場

“需要能捕捉全球投資機遇的投資工具!”

WM_VER_210630_1BO

資料來源: Guide to the Markets , Q2 2021. J.P. Morgan Asset Management

上述資料源於第三方，僅供參考之用。友邦並不保證有關資料的準確性、完整性、及時性或適用性。

此簡報僅供一般參考之用。AIA confidential and proprietary information.

各資產類別回報

各項資產類別的回報率也是每年各有優劣

美國高收益債券 | 亞洲高收益債券 | 現金 | 亞洲美元債券 | 歐洲高收益債券 | 美國國庫券 | 新興市場本幣債券 | 美國投資級別債券 | 新興市場美元債券 | 成熟市場政府債券

點擊查看個別資產類別十年表現

2010年	2011年	2012年	2013年	2014年	2015年	2016年	2017年	2018年	2019年	2020年	2021年第二季	10年（2011－2021）年化回報	10年（2011－2021）年化波幅
亞洲高收益債券 15.5%	美國國庫券 9.8%	歐洲高收益債券 30.5%	歐洲高收益債券 14.9%	亞洲美元債券 8.3%	亞洲高收益債券 5.2%	美國高收益債券 17.1%	歐洲高收益債券 21.0%	現金 1.8%	美國投資級別債券 14.5%	歐洲高收益債券 10.9%	新興市場本幣債券 4.4%	美國高收益債券 6.7%	新興市場本幣債券 13.0%
美國高收益債券 15.1%	新興市場美元債券 8.5%	亞洲高收益債券 20.4%	美國高收益債券 7.4%	美國投資級別債券 7.5%	亞洲美元債券 2.8%	新興市場本幣債券 11.4%	新興市場本幣債券 15.4%	美國國庫券 0.9%	新興市場美元債券 14.4%	美國投資級別債券 9.9%	新興市場美元債券 3.9%	亞洲高收益債券 6.6%	歐洲高收益債券 12.4%
新興市場本幣債券 13.1%	美國投資級別債券 8.1%	新興市場本幣債券 19.9%	亞洲高收益債券 2.0%	亞洲高收益債券 6.1%	新興市場美元債券 1.2%	亞洲高收益債券 11.2%	新興市場美元債券 9.3%	成熟市場政府債券 -0.7%	美國高收益債券 14.3%	成熟市場政府債券 9.7%	美國投資級別債券 3.5%	新興市場美元債券 5.3%	新興市場美元債券 7.9%
新興市場美元債券 12.0%	成熟市場政府債券 7.2%	新興市場美元債券 18.5%	現金 0.0%	新興市場美元債券 5.5%	美國國庫券 0.8%	新興市場美元債券 10.2%	美國高收益債券 7.5%	亞洲美元債券 -0.8%	新興市場本幣債券 13.1%	美國國庫券 8.0%	美國高收益債券 2.7%	亞洲美元債券 5.2%	亞洲高收益債券 7.5%
亞洲美元債券 10.6%	美國高收益債券 5.0%	美國高收益債券 15.8%	亞洲美元債券 -1.4%	美國國庫券 5.1%	現金 0.0%	美國投資級別債券 6.1%	亞洲高收益債券 6.9%	美國高收益債券 -2.1%	亞洲高收益債券 12.8%	美國高收益債券 7.1%	歐洲高收益債券 2.3%	美國投資級別債券 5.2%	美國高收益債券 7.0%
美國投資級別債券 9.0%	亞洲美元債券 4.1%	亞洲美元債券 14.3%	美國投資級別債券 -1.5%	美國高收益債券 2.5%	美國投資級別債券 -0.7%	亞洲美元債券 5.8%	成熟市場政府債券 6.8%	美國投資級別債券 -2.5%	亞洲美元債券 11.3%	亞洲美元債券 6.3%	美國國庫券 1.7%	歐洲高收益債券 4.4%	美國投資級別債券 5.2%
歐洲高收益債券 8.6%	亞洲高收益債券 2.8%	美國投資級別債券 9.8%	美國國庫券 -2.7%	成熟市場政府債券 0.7%	成熟市場政府債券 -2.6%	歐洲高收益債券 3.4%	美國投資級別債券 6.4%	亞洲高收益債券 -3.2%	歐洲高收益債券 10.3%	新興市場美元債券 5.9%	成熟市場政府債券 1.1%	美國國庫券 2.8%	成熟市場政府債券 4.8%
成熟市場政府債券 6.4%	現金 0.1%	美國國庫券 2.0%	成熟市場政府債券 -4.5%	現金 0.0%	美國高收益債券 -4.5%	成熟市場政府債券 1.6%	亞洲美元債券 5.8%	新興市場美元債券 -4.6%	美國國庫券 6.9%	亞洲高收益債券 4.9%	亞洲美元債券 1.1%	成熟市場政府債券 1.6%	亞洲美元債券 4.6%
美國國庫券 5.9%	歐洲高收益債券 -5.5%	成熟市場政府債券 1.3%	新興市場本幣債券 -5.5%	歐洲高收益債券 -6.0%	歐洲高收益債券 -7.6%	美國國庫券 1.0%	美國國庫券 2.3%	新興市場本幣債券 -6.7%	成熟市場政府債券 6.0%	現金 0.5%	亞洲高收益債券 0.8%	現金 0.6%	美國國庫券 3.7%
現金 0.1%	新興市場本幣債券 -6.4%	現金 0.1%	新興市場美元債券 -6.6%	新興市場本幣債券 -6.1%	新興市場本幣債券 -18.0%	現金 0.3%	現金 0.8%	歐洲高收益債券 -8.2%	現金 2.2%	新興市場本幣債券 -1.2%	現金 0.0%	新興市場本幣債券 0.3%	現金 0.2%

表現最佳的資產類別

“需要能分散投資於不同資產類別的投資工具!”

WM_VER_210630_1BO 資料來源: Guide to the Markets , Q2 2021. J.P. Morgan Asset Management

上述資料源於第三方，僅供參考之用。友邦並不保證有關資料的準確性、完整性、及時性或適用性。

此簡報僅供一般參考之用。AIA confidential and proprietary information.

投連險的特點

此簡報僅供一般參考之用。AIA confidential and proprietary information.

投連險的特點及好處

1

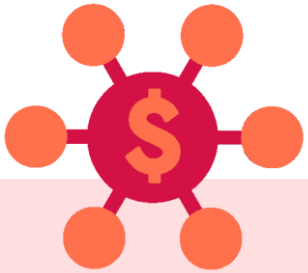

靈活把握不同
市場的投資機遇

2



兼享投資及
人壽保障

3



普遍轉換基金
不設費用

此簡報僅供一般參考之用。AIA confidential and proprietary information.

投連險與不同投資工具的分別

	投連險	基金	股票	債券
適合的投資者	✓需要專業管理 ✓追求長線及分散投資 ✓同時需要人壽及附加保障 ✓考慮財富傳承 ✓尋求精選基金	✓需要專業管理 ✓追求長線及分散投資	✓有相關專業知識 ✓有時間留意市場 ✓能接受較高波動	✓有時間留意市場 ✓能接受較高風險
分散投資	**分散**	**分散**	單一	單一
投資門檻	**正常**	**正常**	**正常**	較高
轉換費	**沒有**	逐次收費	逐次收費	逐次收費
買賣差價	**沒有**	有	**沒有**	有
流動性	**高**	**高**	**高**	低
可指定受益人	**可以**	不可	不可	不可

此簡報僅供一般參考之用。AIA confidential and proprietary information.

友邦優勢

此簡報僅供一般參考之用。AIA confidential and proprietary information.

AIA 背景介紹

友邦保險為香港註冊、總部設於香港並為

全球最大人壽保險公司之一*

業務覆蓋18個市場

100%專注於亞太區

100 YEARS 百年基業

- 1919年，在上海成立，屹立亞太區逾100年
- 全球**最大人壽保險公司之一**
- 1931年植根香港，至今覆蓋亞太區**18個市場**

實力雄厚

- 總資產值達 **3,260億美元**[1]
- 友邦保險控股有限公司(股份代號：1299)，為**恆生指數第二大成份股**[2]

享譽全球

- 信貸評級 —
  友邦保險(國際)有限公司：
  標準普爾[4] ：AA- (穩定)
  穆迪[5] ：Aa2 (穩定)

***資料來源:** 友邦香港及澳門簡介(2021年7月)

[1]友邦保險控股有限公司2020年報 (截至2020年12月31日)
[2] www.hsi.com.hk (2021年3月)

[4]友邦保險控股有限公司網站 (截至2021年3月29日)
[5]友邦保險控股有限公司網站 (截至2021年3月29日)

此簡報僅供一般參考之用。AIA confidential and proprietary information.

AIA 背景介紹

專業團隊

- ✓ **香港及澳門MDRT會員人數第18年排名第一[1]**
- ✓ 擁有超過20,000名財務策劃顧問[2]，前線後勤員工竭誠努力，不斷提升服務質素和營運效率
- ✓ 一直致力推行「最優秀代理」(Premier Agency)策略，專注於人才培訓和高質素招聘，更在2011年成立AIA Premier Academy，重點培訓年輕新一代財務策劃顧問

服務貼心

- ✓ 為客戶提供超過100款產品：個人壽險、團體人壽、意外、醫療、強積金、個人財物保險及多款 投資選擇的投資相連壽險計劃，同時亦專注為高端客戶特有財務需要設計超卓產品方案，全面 滿足保障和理財需要
- ✓ 透過嶄新數碼平台，為客戶帶來貼心簡易的投保體驗

[1] https://www.mdrt.org/companies (截至2020年7月1日)
[2]截至2021年3月31日

此簡報僅供一般參考之用。AIA confidential and proprietary information.

AIA 背景介紹

友邦保險控股有限公司

集團總資產值為

3,260億美元

總投資資產達到

2,837億美元

為超過

3,600萬份

個人保單的持有人及逾

1,600萬名

團體保險計劃的參與成員提供服務

(截至2020年12月31日)

友邦香港/友邦國際

有效投連險保單數目

315,368

- 份額達**25%**
- 市場佔有率**第一**

為超過

330萬名

客戶提供服務

(截至2021年3月31日)

資料來源: 友邦保險控股有限公司2020年報 (截至2020年12月31日)
保險業監管局, 長期保險業務季度發表的臨時統計數字 (二零二一年一月至三月（有效直接業務）

此簡報僅供一般參考之用。AIA confidential and proprietary information.

投連險產品基金投資選擇甄選過程

持續管理基金名單

目前約10,000隻
證監會授權認可基金

於重要資產類別中
精心甄選符合條件的
投資選項

得出近100隻
精選基金投資
選項名單



定期監察



必要時
終止投資選項

此簡報僅供一般參考之用。AIA confidential and proprietary information.

投連險產品基金投資選擇

夥拍超過30間國際知名基金公司提供全面及多元化投資選擇

股票

市場
- 環球
- 美國
- 歐洲
- 新興市場
- 亞太區
- 中國及香港

行業
- 基建
- 房地產
- 能源
- 生物科技
- 科技
- 天然資源
- 貴金屬
- 健康護理

固定收入(債券)/流動/貨幣市場

- 環球
- 美國
- 新興市場
- 亞太區
- 中國及香港

多元資產

- 環球
- 美國
- 亞太區
- 中國及香港

此簡報僅供一般參考之用。AIA confidential and proprietary information.

嚴選及多元化投資選擇平台增加潛在回報機會

以下是AIA投連險平台中的一些基金表現的例子:

美國股票基金



*其中一隻
美國股票基金
表現跑贏
標普500指數

環球股票基金



*其中一隻
環球股票基金
表現優於
MSCI全球指數

- *投資涉及風險，投資表現及回報可升可跌，過往表現並非將來表現的指引或提示。*
- *以上資料由基金公司提供，並不代表AIA的觀點及立場，亦不構成任何投資建議。*

*截至2021年3月31日

此簡報僅供一般參考之用。AIA confidential and proprietary information.

嚴選及多元化投資選擇平台增加潛在回報機會

以下是AIA投連險平台中的一些基金表現的例子:

環球債券基金

其中一隻
環球債券基金

彭博巴克萊
全球綜合
債券指數

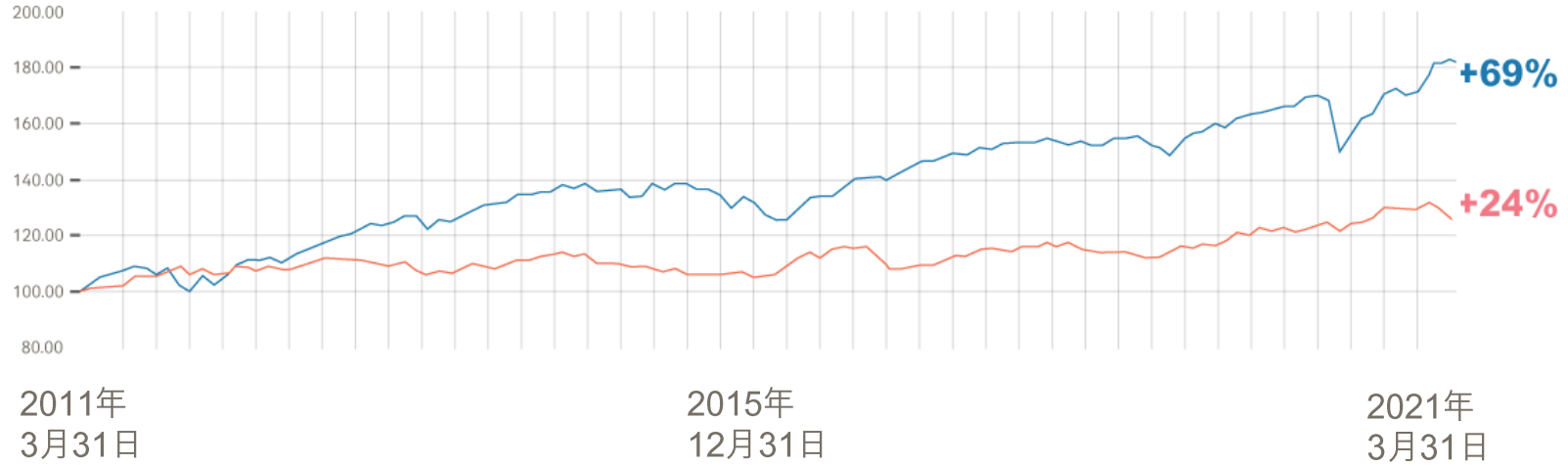

*其中一隻
環球債券基金表現
好於
「彭博巴克萊
全球綜合
債券指數」

*截至2021年3月31日

- *投資涉及風險，投資表現及回報可升可跌，過往表現並非將來表現的指引或提示。*
- *以上資料由基金公司提供，並不代表AIA的觀點及立場，亦不構成任何投資建議。*

此簡報僅供一般參考之用。AIA confidential and proprietary information.

協助客戶建構個人化投資選擇組合

AIA為客戶提供多元化工具，建構個人化投資選擇組合

自選

基金甄選器 —
甄選或搜尋投資選擇

星級投資選項 —
提供各項資產類別中
綜合表現最高的投資選擇

智選

參考投資組合 —
智能投資選擇服務提供參考投資組合助客戶投保時及保單生效後定期檢視投資組合和個人風險情況，更有效、更簡易地作出調配，追求長線投資目標

1 度身訂做*

客戶可按其風險評估分數自行參閱適合其投資取向的個人化參考投資組合。

2 專業導航

參考投資組合由友邦投資管理香港有限公司（「友邦投資管理」）提供，他們對亞洲金融市場有深入了解，全球資產配置經驗豐富，為此服務提供逾120個參考投資組合，並每季根據其金融市場的分析作出調整。

3 簡單易用

客戶彈指之間即可參閱個人化參考投資組合，並於電子客戶服務平台隨時隨地建立適合自己的投資組合。

*此服務會按不同的風險評估分數提供不同的參考投資組合，讓客戶自行參閱及考慮。友邦香港不會向客戶提供任何投資建議。參考投資組合僅適用於合資格產品。

此簡報僅供一般參考之用。AIA confidential and proprietary information.

健康長久好生活

附錄

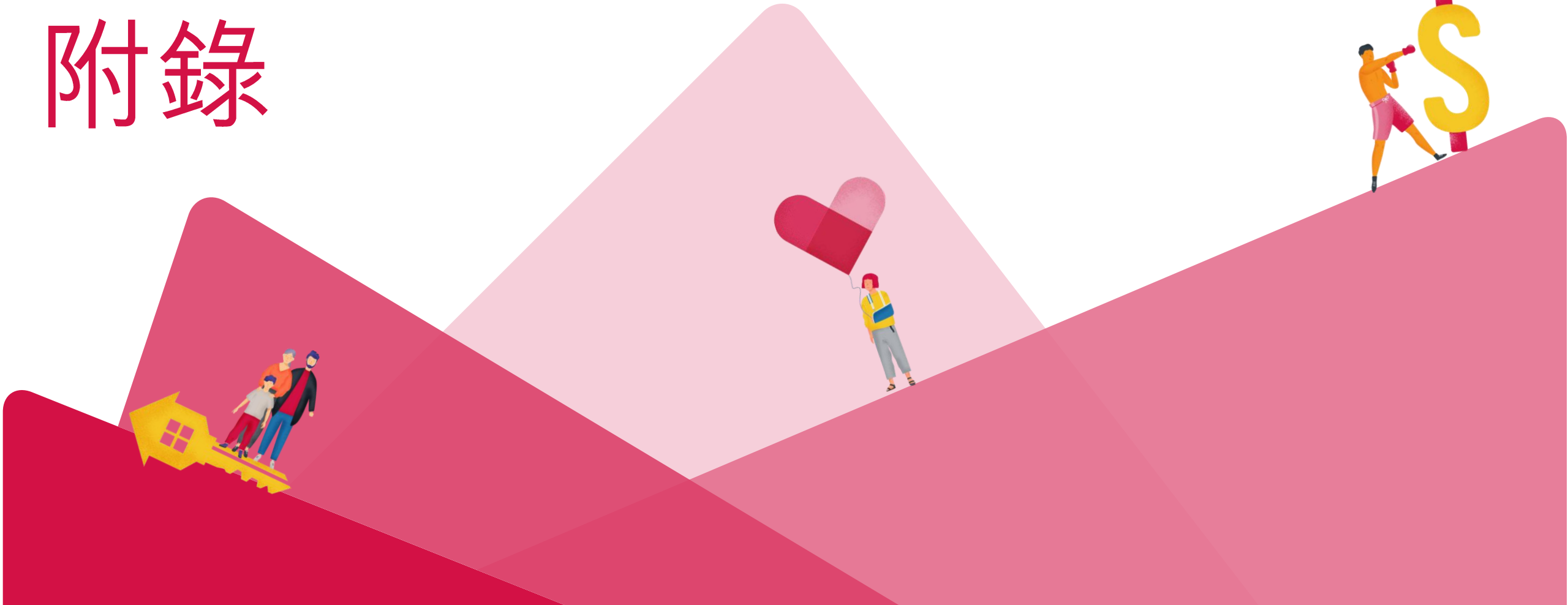

此簡報僅供一般參考之用。AIA confidential and proprietary information.

台灣股市回報

台灣 | 美國 | 印度 | 歐洲 | 亞太（除日本） | 南韓 | 日本 | 東協 | 中國 | 中國A股

點擊查看
個別市場十年表現

2010年	2011年	2012年	2013年	2014年	2015年	2016年	2017年	2018年	2019年	2020年	2021年第二季	10年（2011 – 2021）年化回報	10年（2011 – 2021）年化波幅
東協 32.4%	美國 2.1%	印度 26.0%	美國 32.4%	中國A股 52.1%	日本 9.9%	台灣 19.6%	中國 54.3%	美國 -4.4%	台灣 37.7%	南韓 45.2%	美國 8.5%	美國 14.8%	中國A股 24.1%
南韓 27.2%	東協 -6.1%	中國 23.1%	日本 27.3%	印度 23.9%	中國A股 2.4%	美國 12.0%	南韓 47.8%	印度 -7.3%	中國A股 37.2%	台灣 42.0%	歐洲 7.7%	台灣 13.0%	印度 22.4%
台灣 22.7%	歐洲 -10.5%	東協 22.8%	歐洲 26.0%	美國 13.7%	美國 1.4%	南韓 9.2%	印度 38.8%	台灣 -8.2%	美國 31.5%	中國A股 38.4%	台灣 7.2%	中國 7.9%	中國 20.6%
印度 20.9%	南韓 -11.8%	亞太（除日本） 22.6%	台灣 9.8%	台灣 10.1%	歐洲 -2.3%	亞太（除日本） 7.1%	亞太（除日本） 37.3%	東協 -8.4%	歐洲 24.6%	中國 29.7%	印度 7.0%	中國A股 7.8%	南韓 20.5%
亞太（除日本） 18.4%	日本 -14.2%	南韓 21.5%	南韓 4.2%	中國 8.3%	印度 -6.1%	東協 6.2%	中國A股 32.6%	日本 -12.6%	中國 23.7%	亞太（除日本） 22.8%	中國A股 5.8%	日本 7.5%	台灣 17.4%
日本 15.6%	亞太（除日本） -15.4%	歐洲 19.9%	中國 4.0%	東協 6.4%	南韓 -6.3%	日本 2.7%	東協 30.1%	亞太（除日本） -13.7%	日本 20.1%	美國 18.4%	南韓 4.9%	亞太（除日本） 7.0%	亞太（除日本） 16.7%
美國 15.1%	中國 -18.2%	台灣 17.7%	亞太（除日本） 3.7%	亞太（除日本） 3.1%	中國 -7.6%	中國 1.1%	台灣 28.5%	歐洲 -14.3%	亞太（除日本） 19.5%	印度 15.9%	亞太（除日本） 4.1%	南韓 6.8%	歐洲 16.5%
中國 4.8%	台灣 -20.2%	美國 16.0%	中國A股 -2.6%	日本 -3.7%	亞太（除日本） -9.1%	歐洲 0.2%	歐洲 26.2%	中國 -18.7%	南韓 13.1%	日本 14.9%	中國 2.3%	歐洲 6.2%	東協 16.5%
歐洲 4.5%	中國A股 -20.5%	中國A股 10.9%	印度 -3.8%	歐洲 -5.7%	台灣 -11.0%	印度 -1.4%	日本 24.4%	南韓 -20.5%	東協 8.8%	歐洲 5.9%	日本 -0.2%	印度 5.6%	美國 13.6%
中國A股 -8.4%	印度 -37.2%	日本 8.4%	東協 -4.5%	南韓 -10.7%	東協 -18.4%	中國A股 -15.2%	美國 21.8%	中國A股 -27.6%	印度 7.6%	東協 -6.2%	東協 -1.7%	東協 1.4%	日本 13.4%

返回
環球及亞洲
股市回報
主頁

WM_VER_210630_1BO

資料來源: Guide to the Markets , Q2 2021. J.P. Morgan Asset Management

上述資料源於第三方，僅供參考之用。友邦並不保證有關資料的準確性、完整性、及時性或適用性。

此簡報僅供一般參考之用。AIA confidential and proprietary information.

美國股市回報

台灣 | 美國 | 印度 | 歐洲 | 亞太（除日本） | 南韓 | 日本 | 東協 | 中國 | 中國A股

點擊查看個別市場十年表現

2010年	2011年	2012年	2013年	2014年	2015年	2016年	2017年	2018年	2019年	2020年	2021年第二季	10年（2011－2021）年化回報	年化波幅
東協 32.4%	美國 2.1%	印度 26.0%	美國 32.4%	中國A股 52.1%	日本 9.9%	台灣 19.6%	中國 54.3%	美國 -4.4%	台灣 37.7%	南韓 45.2%	美國 8.5%	美國 14.8%	中國A股 24.1%
南韓 27.2%	東協 -6.1%	中國 23.1%	日本 27.3%	印度 23.9%	中國A股 2.4%	美國 12.0%	南韓 47.8%	印度 -7.3%	中國A股 37.2%	台灣 42.0%	歐洲 7.7%	台灣 13.0%	印度 22.4%
台灣 22.7%	歐洲 -10.5%	東協 22.8%	歐洲 26.0%	美國 13.7%	美國 1.4%	南韓 9.2%	印度 38.8%	台灣 -8.2%	美國 31.5%	中國A股 38.4%	台灣 7.2%	中國 7.9%	中國 20.6%
印度 20.9%	南韓 -11.8%	亞太（除日本） 22.6%	台灣 9.8%	台灣 10.1%	歐洲 -2.3%	亞太（除日本） 7.1%	亞太（除日本） 37.3%	東協 -8.4%	歐洲 24.6%	中國 29.7%	印度 7.0%	中國A股 7.8%	南韓 20.5%
亞太（除日本） 18.4%	日本 -14.2%	南韓 21.5%	南韓 4.2%	中國 8.3%	印度 -6.1%	東協 6.2%	中國A股 32.6%	日本 -12.6%	中國 23.7%	亞太（除日本） 22.8%	中國A股 5.8%	日本 7.5%	台灣 17.4%
日本 15.6%	亞太（除日本） -15.4%	歐洲 19.9%	中國 4.0%	東協 6.4%	南韓 -6.3%	日本 2.7%	東協 30.1%	亞太（除日本） -13.7%	日本 20.1%	美國 18.4%	南韓 4.9%	亞太（除日本） 7.0%	亞太（除日本） 16.7%
美國 15.1%	中國 -18.2%	台灣 17.7%	亞太（除日本） 3.7%	亞太（除日本） 3.1%	中國 -7.6%	中國 1.1%	台灣 28.5%	歐洲 -14.3%	亞太（除日本） 19.5%	印度 15.9%	亞太（除日本） 4.1%	南韓 6.8%	歐洲 16.5%
中國 4.8%	台灣 -20.2%	美國 16.0%	中國A股 -2.6%	日本 -3.7%	亞太（除日本） -9.1%	歐洲 0.2%	歐洲 26.2%	中國 -18.7%	南韓 13.1%	日本 14.9%	中國 2.3%	歐洲 6.2%	東協 16.5%
歐洲 4.5%	中國A股 -20.5%	中國A股 10.9%	印度 -3.8%	歐洲 -5.7%	台灣 -11.0%	印度 -1.4%	日本 24.4%	南韓 -20.5%	東協 8.8%	歐洲 5.9%	日本 -0.2%	印度 5.6%	美國 13.6%
中國A股 -8.4%	印度 -37.2%	日本 8.4%	東協 -4.5%	南韓 -10.7%	東協 -18.4%	中國A股 -15.2%	美國 21.8%	中國A股 -27.6%	印度 7.6%	東協 -6.2%	東協 -1.7%	東協 1.4%	日本 13.4%

返回環球及亞洲股市回報主頁

WM_VER_210630_1BO

資料來源: Guide to the Markets , Q2 2021. J.P. Morgan Asset Management

上述資料源於第三方，僅供參考之用。友邦並不保證有關資料的準確性、完整性、及時性或適用性。

此簡報僅供一般參考之用。AIA confidential and proprietary information.

印度股市回報

台灣 | 美國 | 印度 | 歐洲 | 亞太（除日本） | 南韓 | 日本 | 東協 | 中國 | 中國A股

點擊查看
個別市場十年表現

2010年	2011年	2012年	2013年	2014年	2015年	2016年	2017年	2018年	2019年	2020年	2021年第二季	10年（2011－2021）年化回報	10年（2011－2021）年化波幅
東協 32.4%	美國 2.1%	印度 26.0%	美國 32.4%	中國A股 52.1%	日本 9.9%	台灣 19.6%	中國 54.3%	美國 -4.4%	台灣 37.7%	南韓 45.2%	美國 8.5%	美國 14.8%	中國A股 24.1%
南韓 27.2%	東協 -6.1%	中國 23.1%	日本 27.3%	印度 23.9%	中國A股 2.4%	美國 12.0%	南韓 47.8%	印度 -7.3%	中國A股 37.2%	台灣 42.0%	歐洲 7.7%	台灣 13.0%	印度 22.4%
台灣 22.7%	歐洲 -10.5%	東協 22.8%	歐洲 26.0%	美國 13.7%	美國 1.4%	南韓 9.2%	印度 38.8%	台灣 -8.2%	美國 31.5%	中國A股 38.4%	台灣 7.2%	中國 7.9%	中國 20.6%
印度 20.9%	南韓 -11.8%	亞太（除日本） 22.6%	台灣 9.8%	台灣 10.1%	歐洲 -2.3%	亞太（除日本） 7.1%	亞太（除日本） 37.3%	東協 -8.4%	歐洲 24.6%	中國 29.7%	印度 7.0%	中國A股 7.8%	南韓 20.5%
亞太（除日本） 18.4%	日本 -14.2%	南韓 21.5%	南韓 4.2%	中國 8.3%	印度 -6.1%	東協 6.2%	中國A股 32.6%	日本 -12.6%	中國 23.7%	亞太（除日本） 22.8%	中國A股 5.8%	日本 7.5%	台灣 17.4%
日本 15.6%	亞太（除日本） -15.4%	歐洲 19.9%	中國 4.0%	東協 6.4%	南韓 -6.3%	日本 2.7%	東協 30.1%	亞太（除日本） -13.7%	日本 20.1%	美國 18.4%	南韓 4.9%	亞太（除日本） 7.0%	亞太（除日本） 16.7%
美國 15.1%	中國 -18.2%	台灣 17.7%	亞太（除日本） 3.7%	亞太（除日本） 3.1%	中國 -7.6%	中國 1.1%	台灣 28.5%	歐洲 -14.3%	亞太（除日本） 19.5%	印度 15.9%	亞太（除日本） 4.1%	南韓 6.8%	歐洲 16.5%
中國 4.8%	台灣 -20.2%	美國 16.0%	中國A股 -2.6%	日本 -3.7%	亞太（除日本） -9.1%	歐洲 0.2%	歐洲 26.2%	中國 -18.7%	南韓 13.1%	日本 14.9%	中國 2.3%	歐洲 6.2%	東協 16.5%
歐洲 4.5%	中國A股 -20.5%	中國A股 10.9%	印度 -3.8%	歐洲 -5.7%	台灣 -11.0%	印度 -1.4%	日本 24.4%	南韓 -20.5%	東協 8.8%	歐洲 5.9%	日本 -0.2%	印度 5.6%	美國 13.6%
中國A股 -8.4%	印度 -37.2%	日本 8.4%	東協 -4.5%	南韓 -10.7%	東協 -18.4%	中國A股 -15.2%	美國 21.8%	中國A股 -27.6%	印度 7.6%	東協 -6.2%	東協 -1.7%	東協 1.4%	日本 13.4%

返回
環球及亞洲
股市回報
主頁

WM_VER_210630_1BO

資料來源: Guide to the Markets , Q2 2021. J.P. Morgan Asset Management

上述資料源於第三方，僅供參考之用。友邦並不保證有關資料的準確性、完整性、及時性或適用性。

此簡報僅供一般參考之用。AIA confidential and proprietary information.

歐洲股市回報

台灣 | 美國 | 印度 | 歐洲 | 亞太（除日本） | 南韓 | 日本 | 東協 | 中國 | 中國A股

點擊查看個別市場十年表現

2010年	2011年	2012年	2013年	2014年	2015年	2016年	2017年	2018年	2019年	2020年	2021年第二季	10年（2011－2021）年化回報	10年（2011－2021）年化波幅
東協 32.4%	美國 2.1%	印度 26.0%	美國 32.4%	中國A股 52.1%	日本 9.9%	台灣 19.6%	中國 54.3%	美國 -4.4%	台灣 37.7%	南韓 45.2%	美國 8.5%	美國 14.8%	中國A股 24.1%
南韓 27.2%	東協 -6.1%	中國 23.1%	日本 27.3%	印度 23.9%	中國A股 2.4%	美國 12.0%	南韓 47.8%	印度 -7.3%	中國A股 37.2%	台灣 42.0%	歐洲 7.7%	台灣 13.0%	印度 22.4%
台灣 22.7%	歐洲 -10.5%	東協 22.8%	歐洲 26.0%	美國 13.7%	美國 1.4%	南韓 9.2%	印度 38.8%	台灣 -8.2%	美國 31.5%	中國A股 38.4%	台灣 7.2%	中國 7.9%	中國 20.6%
印度 20.9%	南韓 -11.8%	亞太（除日本） 22.6%	台灣 9.8%	台灣 10.1%	歐洲 -2.3%	亞太（除日本） 7.1%	亞太（除日本） 37.3%	東協 -8.4%	歐洲 24.6%	中國 29.7%	印度 7.0%	中國A股 7.8%	南韓 20.5%
亞太（除日本） 18.4%	日本 -14.2%	南韓 21.5%	南韓 4.2%	中國 8.3%	印度 -6.1%	東協 6.2%	中國A股 32.6%	日本 -12.6%	中國 23.7%	亞太（除日本） 22.8%	中國A股 5.8%	日本 7.5%	台灣 17.4%
日本 15.6%	亞太（除日本） -15.4%	歐洲 19.9%	中國 4.0%	東協 6.4%	南韓 -6.3%	日本 2.7%	東協 30.1%	亞太（除日本） -13.7%	日本 20.1%	美國 18.4%	南韓 4.9%	亞太（除日本） 7.0%	亞太（除日本） 16.7%
美國 15.1%	中國 -18.2%	台灣 17.7%	亞太（除日本） 3.7%	亞太（除日本） 3.1%	中國 -7.6%	中國 1.1%	台灣 28.5%	歐洲 -14.3%	亞太（除日本） 19.5%	印度 15.9%	亞太（除日本） 4.1%	南韓 6.8%	歐洲 16.5%
中國 4.8%	台灣 -20.2%	美國 16.0%	中國A股 -2.6%	日本 -3.7%	亞太（除日本） -9.1%	歐洲 0.2%	歐洲 26.2%	中國 -18.7%	南韓 13.1%	日本 14.9%	中國 2.3%	歐洲 6.2%	東協 16.5%
歐洲 4.5%	中國A股 -20.5%	中國A股 10.9%	印度 -3.8%	歐洲 -5.7%	台灣 -11.0%	印度 -1.4%	日本 24.4%	南韓 -20.5%	東協 8.8%	歐洲 5.9%	日本 -0.2%	印度 5.6%	美國 13.6%
中國A股 -8.4%	印度 -37.2%	日本 8.4%	東協 -4.5%	南韓 -10.7%	東協 -18.4%	中國A股 -15.2%	美國 21.8%	中國A股 -27.6%	印度 7.6%	東協 -6.2%	東協 -1.7%	東協 1.4%	日本 13.4%

返回環球及亞洲股市回報主頁

WM_VER_210630_1BO

資料來源: Guide to the Markets , Q2 2021. J.P. Morgan Asset Management

上述資料源於第三方，僅供參考之用。友邦並不保證有關資料的準確性、完整性、及時性或適用性。

此簡報僅供一般參考之用。AIA confidential and proprietary information.

亞太(除日本)股市回報

台灣 | 美國 | 印度 | 歐洲 | 亞太（除日本） | 南韓 | 日本 | 東協 | 中國 | 中國A股

點擊查看
個別市場十年表現

2010年	2011年	2012年	2013年	2014年	2015年	2016年	2017年	2018年	2019年	2020年	2021年第二季	10年（2011 – 2021）年化回報	10年（2011 – 2021）年化波幅
東協 32.4%	美國 2.1%	印度 26.0%	美國 32.4%	中國A股 52.1%	日本 9.9%	台灣 19.6%	中國 54.3%	美國 -4.4%	台灣 37.7%	南韓 45.2%	美國 8.5%	美國 14.8%	中國A股 24.1%
南韓 27.2%	東協 -6.1%	中國 23.1%	日本 27.3%	印度 23.9%	中國A股 2.4%	美國 12.0%	南韓 47.8%	印度 -7.3%	中國A股 37.2%	台灣 42.0%	歐洲 7.7%	台灣 13.0%	印度 22.4%
台灣 22.7%	歐洲 -10.5%	東協 22.8%	歐洲 26.0%	美國 13.7%	美國 1.4%	南韓 9.2%	印度 38.8%	台灣 -8.2%	美國 31.5%	中國A股 38.4%	台灣 7.2%	中國 7.9%	中國 20.6%
印度 20.9%	南韓 -11.8%	亞太（除日本） 22.6%	台灣 9.8%	台灣 10.1%	歐洲 -2.3%	亞太（除日本） 7.1%	亞太（除日本） 37.3%	東協 -8.4%	歐洲 24.6%	中國 29.7%	印度 7.0%	中國A股 7.8%	南韓 20.5%
亞太（除日本） 18.4%	日本 -14.2%	南韓 21.5%	南韓 4.2%	中國 8.3%	印度 -6.1%	東協 6.2%	中國A股 32.6%	日本 -12.6%	中國 23.7%	亞太（除日本） 22.8%	中國A股 5.8%	日本 7.5%	台灣 17.4%
日本 15.6%	亞太（除日本） -15.4%	歐洲 19.9%	中國 4.0%	東協 6.4%	南韓 -6.3%	日本 2.7%	東協 30.1%	亞太（除日本） -13.7%	日本 20.1%	美國 18.4%	南韓 4.9%	亞太（除日本） 7.0%	亞太（除日本） 16.7%
美國 15.1%	中國 -18.2%	台灣 17.7%	亞太（除日本） 3.7%	亞太（除日本） 3.1%	中國 -7.6%	中國 1.1%	台灣 28.5%	歐洲 -14.3%	亞太（除日本） 19.5%	印度 15.9%	亞太（除日本） 4.1%	南韓 6.8%	歐洲 16.5%
中國 4.8%	台灣 -20.2%	美國 16.0%	中國A股 -2.6%	日本 -3.7%	亞太（除日本） -9.1%	歐洲 0.2%	歐洲 26.2%	中國 -18.7%	南韓 13.1%	日本 14.9%	中國 2.3%	歐洲 6.2%	東協 16.5%
歐洲 4.5%	中國A股 -20.5%	中國A股 10.9%	印度 -3.8%	歐洲 -5.7%	台灣 -11.0%	印度 -1.4%	日本 24.4%	南韓 -20.5%	東協 8.8%	歐洲 5.9%	日本 -0.2%	印度 5.6%	美國 13.6%
中國A股 -8.4%	印度 -37.2%	日本 8.4%	東協 -4.5%	南韓 -10.7%	東協 -18.4%	中國A股 -15.2%	美國 21.8%	中國A股 -27.6%	印度 7.6%	東協 -6.2%	東協 -1.7%	東協 1.4%	日本 13.4%

返回
環球及亞洲
股市回報
主頁

WM_VER_210630_1BO

資料來源: Guide to the Markets , Q2 2021. J.P. Morgan Asset Management

上述資料源於第三方，僅供參考之用。友邦並不保證有關資料的準確性、完整性、及時性或適用性。

此簡報僅供一般參考之用。AIA confidential and proprietary information.

南韓股市回報

台灣 | 美國 | 印度 | 歐洲 | 亞太（除日本） | 南韓 | 日本 | 東協 | 中國 | 中國A股

點擊查看個別市場十年表現

2010年	2011年	2012年	2013年	2014年	2015年	2016年	2017年	2018年	2019年	2020年	2021年第二季
東協 32.4%	美國 2.1%	印度 26.0%	美國 32.4%	中國A股 52.1%	日本 9.9%	台灣 19.6%	中國 54.3%	美國 -4.4%	台灣 37.7%	南韓 45.2%	美國 8.5%
南韓 27.2%	東協 -6.1%	中國 23.1%	日本 27.3%	印度 23.9%	中國A股 2.4%	美國 12.0%	南韓 47.8%	印度 -7.3%	中國A股 37.2%	台灣 42.0%	歐洲 7.7%
台灣 22.7%	歐洲 -10.5%	東協 22.8%	歐洲 26.0%	美國 13.7%	美國 1.4%	南韓 9.2%	印度 38.8%	台灣 -8.2%	美國 31.5%	中國A股 38.4%	台灣 7.2%
印度 20.9%	南韓 -11.8%	亞太（除日本） 22.6%	台灣 9.8%	台灣 10.1%	歐洲 -2.3%	亞太（除日本） 7.1%	亞太（除日本） 37.3%	東協 -8.4%	歐洲 24.6%	中國 29.7%	印度 7.0%
亞太（除日本） 18.4%	日本 -14.2%	南韓 21.5%	南韓 4.2%	中國 8.3%	印度 -6.1%	東協 6.2%	中國A股 32.6%	日本 -12.6%	中國 23.7%	亞太（除日本） 22.8%	中國A股 5.8%
日本 15.6%	亞太（除日本） -15.4%	歐洲 19.9%	中國 4.0%	東協 6.4%	南韓 -6.3%	日本 2.7%	東協 30.1%	亞太（除日本） -13.7%	日本 20.1%	美國 18.4%	南韓 4.9%
美國 15.1%	中國 -18.2%	台灣 17.7%	亞太（除日本） 3.7%	亞太（除日本） 3.1%	中國 -7.6%	中國 1.1%	台灣 28.5%	歐洲 -14.3%	亞太（除日本） 19.5%	印度 15.9%	亞太（除日本） 4.1%
中國 4.8%	台灣 -20.2%	美國 16.0%	中國A股 -2.6%	日本 -3.7%	亞太（除日本） -9.1%	歐洲 0.2%	歐洲 26.2%	中國 -18.7%	南韓 13.1%	日本 14.9%	中國 2.3%
歐洲 4.5%	中國A股 -20.5%	中國A股 10.9%	印度 -3.8%	歐洲 -5.7%	台灣 -11.0%	印度 -1.4%	日本 24.4%	南韓 -20.5%	東協 8.8%	歐洲 5.9%	日本 -0.2%
中國A股 -8.4%	印度 -37.2%	日本 8.4%	東協 -4.5%	南韓 -10.7%	東協 -18.4%	中國A股 -15.2%	美國 21.8%	中國A股 -27.6%	印度 7.6%	東協 -6.2%	東協 -1.7%

10年（2011 – 2021）年化回報	年化波幅
美國 14.8%	中國A股 24.1%
台灣 13.0%	印度 22.4%
中國 7.9%	中國 20.6%
中國A股 7.8%	南韓 20.5%
日本 7.5%	台灣 17.4%
亞太（除日本） 7.0%	亞太（除日本） 16.7%
南韓 6.8%	歐洲 16.5%
歐洲 6.2%	東協 16.5%
印度 5.6%	美國 13.6%
東協 1.4%	日本 13.4%

返回環球及亞洲股市回報主頁

WM_VER_210630_1BO

資料來源: Guide to the Markets , Q2 2021. J.P. Morgan Asset Management

上述資料源於第三方，僅供參考之用。友邦並不保證有關資料的準確性、完整性、及時性或適用性。

此簡報僅供一般參考之用。AIA confidential and proprietary information.

日本股市回報

台灣 | 美國 | 印度 | 歐洲 | 亞太（除日本） | 南韓 | 日本 | 東協 | 中國 | 中國A股

點擊查看個別市場十年表現

2010年	2011年	2012年	2013年	2014年	2015年	2016年	2017年	2018年	2019年	2020年	2021年第二季	10年（2011－2021）年化回報	10年（2011－2021）年化波幅
東協 32.4%	美國 2.1%	印度 26.0%	美國 32.4%	中國A股 52.1%	日本 9.9%	台灣 19.6%	中國 54.3%	美國 -4.4%	台灣 37.7%	南韓 45.2%	美國 8.5%	美國 14.8%	中國A股 24.1%
南韓 27.2%	東協 -6.1%	中國 23.1%	日本 27.3%	印度 23.9%	中國A股 2.4%	美國 12.0%	南韓 47.8%	印度 -7.3%	中國A股 37.2%	台灣 42.0%	歐洲 7.7%	台灣 13.0%	印度 22.4%
台灣 22.7%	歐洲 -10.5%	東協 22.8%	歐洲 26.0%	美國 13.7%	美國 1.4%	南韓 9.2%	印度 38.8%	台灣 -8.2%	美國 31.5%	中國A股 38.4%	台灣 7.2%	中國 7.9%	中國 20.6%
印度 20.9%	南韓 -11.8%	亞太（除日本） 22.6%	台灣 9.8%	台灣 10.1%	歐洲 -2.3%	亞太（除日本） 7.1%	亞太（除日本） 37.3%	東協 -8.4%	歐洲 24.6%	中國 29.7%	印度 7.0%	中國A股 7.8%	南韓 20.5%
亞太（除日本） 18.4%	日本 -14.2%	南韓 21.5%	南韓 4.2%	中國 8.3%	印度 -6.1%	東協 6.2%	中國A股 32.6%	日本 -12.6%	中國 23.7%	亞太（除日本） 22.8%	中國A股 5.8%	日本 7.5%	台灣 17.4%
日本 15.6%	亞太（除日本） -15.4%	歐洲 19.9%	中國 4.0%	東協 6.4%	南韓 -6.3%	日本 2.7%	東協 30.1%	亞太（除日本） -13.7%	日本 20.1%	美國 18.4%	南韓 4.9%	亞太（除日本） 7.0%	亞太（除日本） 16.7%
美國 15.1%	中國 -18.2%	台灣 17.7%	亞太（除日本） 3.7%	亞太（除日本） 3.1%	中國 -7.6%	中國 1.1%	台灣 28.5%	歐洲 -14.3%	亞太（除日本） 19.5%	印度 15.9%	亞太（除日本） 4.1%	南韓 6.8%	歐洲 16.5%
中國 4.8%	台灣 -20.2%	美國 16.0%	中國A股 -2.6%	日本 -3.7%	亞太（除日本） -9.1%	歐洲 0.2%	歐洲 26.2%	中國 -18.7%	南韓 13.1%	日本 14.9%	中國 2.3%	歐洲 6.2%	東協 16.5%
歐洲 4.5%	中國A股 -20.5%	中國A股 10.9%	印度 -3.8%	歐洲 -5.7%	台灣 -11.0%	印度 -1.4%	日本 24.4%	南韓 -20.5%	東協 8.8%	歐洲 5.9%	日本 -0.2%	印度 5.6%	美國 13.6%
中國A股 -8.4%	印度 -37.2%	日本 8.4%	東協 -4.5%	南韓 -10.7%	東協 -18.4%	中國A股 -15.2%	美國 21.8%	中國A股 -27.6%	印度 7.6%	東協 -6.2%	東協 -1.7%	東協 1.4%	日本 13.4%

返回環球及亞洲股市回報主頁

WM_VER_210630_1BO

資料來源: Guide to the Markets , Q2 2021. J.P. Morgan Asset Management

上述資料源於第三方，僅供參考之用。友邦並不保證有關資料的準確性、完整性、及時性或適用性。

此簡報僅供一般參考之用。AIA confidential and proprietary information.

東協股市回報

台灣 | 美國 | 印度 | 歐洲 | 亞太（除日本） | 南韓 | 日本 | 東協 | 中國 | 中國A股

點擊查看個別市場十年表現

2010年	2011年	2012年	2013年	2014年	2015年	2016年	2017年	2018年	2019年	2020年	2021年第二季	10年（2011 – 2021）年化回報	10年（2011 – 2021）年化波幅
東協 32.4%	美國 2.1%	印度 26.0%	美國 32.4%	中國A股 52.1%	日本 9.9%	台灣 19.6%	中國 54.3%	美國 -4.4%	台灣 37.7%	南韓 45.2%	美國 8.5%	美國 14.8%	中國A股 24.1%
南韓 27.2%	東協 -6.1%	中國 23.1%	日本 27.3%	印度 23.9%	中國A股 2.4%	美國 12.0%	南韓 47.8%	印度 -7.3%	中國A股 37.2%	台灣 42.0%	歐洲 7.7%	台灣 13.0%	印度 22.4%
台灣 22.7%	歐洲 -10.5%	東協 22.8%	歐洲 26.0%	美國 13.7%	美國 1.4%	南韓 9.2%	印度 38.8%	台灣 -8.2%	美國 31.5%	中國A股 38.4%	台灣 7.2%	中國 7.9%	中國 20.6%
印度 20.9%	南韓 -11.8%	亞太（除日本） 22.6%	台灣 9.8%	台灣 10.1%	歐洲 -2.3%	亞太（除日本） 7.1%	亞太（除日本） 37.3%	東協 -8.4%	歐洲 24.6%	中國 29.7%	印度 7.0%	中國A股 7.8%	南韓 20.5%
亞太（除日本） 18.4%	日本 -14.2%	南韓 21.5%	南韓 4.2%	中國 8.3%	印度 -6.1%	東協 6.2%	中國A股 32.6%	日本 -12.6%	中國 23.7%	亞太（除日本） 22.8%	中國A股 5.8%	日本 7.5%	台灣 17.4%
日本 15.6%	亞太（除日本） -15.4%	歐洲 19.9%	中國 4.0%	東協 6.4%	南韓 -6.3%	日本 2.7%	東協 30.1%	亞太（除日本） -13.7%	日本 20.1%	美國 18.4%	南韓 4.9%	亞太（除日本） 7.0%	亞太（除日本） 16.7%
美國 15.1%	中國 -18.2%	台灣 17.7%	亞太（除日本） 3.7%	亞太（除日本） 3.1%	中國 -7.6%	中國 1.1%	台灣 28.5%	歐洲 -14.3%	亞太（除日本） 19.5%	印度 15.9%	亞太（除日本） 4.1%	南韓 6.8%	歐洲 16.5%
中國 4.8%	台灣 -20.2%	美國 16.0%	中國A股 -2.6%	日本 -3.7%	亞太（除日本） -9.1%	歐洲 0.2%	歐洲 26.2%	中國 -18.7%	南韓 13.1%	日本 14.9%	中國 2.3%	歐洲 6.2%	東協 16.5%
歐洲 4.5%	中國A股 -20.5%	中國A股 10.9%	印度 -3.8%	歐洲 -5.7%	台灣 -11.0%	印度 -1.4%	日本 24.4%	南韓 -20.5%	東協 8.8%	歐洲 5.9%	日本 -0.2%	印度 5.6%	美國 13.6%
中國A股 -8.4%	印度 -37.2%	日本 8.4%	東協 -4.5%	南韓 -10.7%	東協 -18.4%	中國A股 -15.2%	美國 21.8%	中國A股 -27.6%	印度 7.6%	東協 -6.2%	東協 -1.7%	東協 1.4%	日本 13.4%

返回環球及亞洲股市回報主頁

WM_VER_210630_1BO

資料來源: Guide to the Markets , Q2 2021. J.P. Morgan Asset Management

上述資料源於第三方，僅供參考之用。友邦並不保證有關資料的準確性、完整性、及時性或適用性。

此簡報僅供一般參考之用。AIA confidential and proprietary information.

中國股市回報

台灣 | 美國 | 印度 | 歐洲 | 亞太（除日本） | 南韓 | 日本 | 東協 | 中國 | 中國A股

點擊查看
個別市場十年表現

2010年	2011年	2012年	2013年	2014年	2015年	2016年	2017年	2018年	2019年	2020年	2021年第二季	10年（2011 – 2021）年化回報	10年（2011 – 2021）年化波幅
東協 32.4%	美國 2.1%	印度 26.0%	美國 32.4%	中國A股 52.1%	日本 9.9%	台灣 19.6%	**中國 54.3%**	美國 -4.4%	台灣 37.7%	南韓 45.2%	美國 8.5%	美國 14.8%	中國A股 24.1%
南韓 27.2%	東協 -6.1%	**中國 23.1%**	日本 27.3%	印度 23.9%	中國A股 2.4%	美國 12.0%	南韓 47.8%	印度 -7.3%	中國A股 37.2%	台灣 42.0%	歐洲 7.7%	台灣 13.0%	印度 22.4%
台灣 22.7%	歐洲 -10.5%	東協 22.8%	歐洲 26.0%	美國 13.7%	美國 1.4%	南韓 9.2%	印度 38.8%	台灣 -8.2%	美國 31.5%	中國A股 38.4%	台灣 7.2%	**中國 7.9%**	**中國 20.6%**
印度 20.9%	南韓 -11.8%	亞太（除日本） 22.6%	台灣 9.8%	台灣 10.1%	歐洲 -2.3%	亞太（除日本） 7.1%	亞太（除日本） 37.3%	東協 -8.4%	歐洲 24.6%	**中國 29.7%**	印度 7.0%	中國A股 7.8%	南韓 20.5%
亞太（除日本） 18.4%	日本 -14.2%	南韓 21.5%	南韓 4.2%	**中國 8.3%**	印度 -6.1%	東協 6.2%	中國A股 32.6%	日本 -12.6%	**中國 23.7%**	亞太（除日本） 22.8%	中國A股 5.8%	日本 7.5%	台灣 17.4%
日本 15.6%	亞太（除日本） -15.4%	歐洲 19.9%	**中國 4.0%**	東協 6.4%	南韓 -6.3%	日本 2.7%	東協 30.1%	亞太（除日本） -13.7%	日本 20.1%	美國 18.4%	南韓 4.9%	亞太（除日本） 7.0%	亞太（除日本） 16.7%
美國 15.1%	**中國 -18.2%**	台灣 17.7%	亞太（除日本） 3.7%	亞太（除日本） 3.1%	**中國 -7.6%**	**中國 1.1%**	台灣 28.5%	歐洲 -14.3%	亞太（除日本） 19.5%	印度 15.9%	亞太（除日本） 4.1%	南韓 6.8%	歐洲 16.5%
中國 4.8%	台灣 -20.2%	美國 16.0%	中國A股 -2.6%	日本 -3.7%	亞太（除日本） -9.1%	歐洲 0.2%	歐洲 26.2%	**中國 -18.7%**	南韓 13.1%	日本 14.9%	**中國 2.3%**	歐洲 6.2%	東協 16.5%
歐洲 4.5%	中國A股 -20.5%	中國A股 10.9%	印度 -3.8%	歐洲 -5.7%	台灣 -11.0%	印度 -1.4%	日本 24.4%	南韓 -20.5%	東協 8.8%	歐洲 5.9%	日本 -0.2%	印度 5.6%	美國 13.6%
中國A股 -8.4%	印度 -37.2%	日本 8.4%	東協 -4.5%	南韓 -10.7%	東協 -18.4%	中國A股 -15.2%	美國 21.8%	中國A股 -27.6%	印度 7.6%	東協 -6.2%	東協 -1.7%	東協 1.4%	日本 13.4%

返回
環球及亞洲
股市回報
主頁

WM_VER_210630_1BO

資料來源: Guide to the Markets , Q2 2021. J.P. Morgan Asset Management

上述資料源於第三方，僅供參考之用。友邦並不保證有關資料的準確性、完整性、及時性或適用性。

此簡報僅供一般參考之用。AIA confidential and proprietary information.

中國A股股市回報

台灣 | 美國 | 印度 | 歐洲 | 亞太（除日本） | 南韓 | 日本 | 東協 | 中國 | 中國A股

點擊查看個別市場十年表現

2010年	2011年	2012年	2013年	2014年	2015年	2016年	2017年	2018年	2019年	2020年	2021年第二季	10年（2011 – 2021）年化回報	10年（2011 – 2021）年化波幅
東協 32.4%	美國 2.1%	印度 26.0%	美國 32.4%	中國A股 52.1%	日本 9.9%	台灣 19.6%	中國 54.3%	美國 -4.4%	台灣 37.7%	南韓 45.2%	美國 8.5%	美國 14.8%	中國A股 24.1%
南韓 27.2%	東協 -6.1%	中國 23.1%	日本 27.3%	印度 23.9%	中國A股 2.4%	美國 12.0%	南韓 47.8%	印度 -7.3%	中國A股 37.2%	台灣 42.0%	歐洲 7.7%	台灣 13.0%	印度 22.4%
台灣 22.7%	歐洲 -10.5%	東協 22.8%	歐洲 26.0%	美國 13.7%	美國 1.4%	南韓 9.2%	印度 38.8%	台灣 -8.2%	美國 31.5%	中國A股 38.4%	台灣 7.2%	中國 7.9%	中國 20.6%
印度 20.9%	南韓 -11.8%	亞太（除日本） 22.6%	台灣 9.8%	台灣 10.1%	歐洲 -2.3%	亞太（除日本） 7.1%	亞太（除日本） 37.3%	東協 -8.4%	歐洲 24.6%	中國 29.7%	印度 7.0%	中國A股 7.8%	南韓 20.5%
亞太（除日本） 18.4%	日本 -14.2%	南韓 21.5%	南韓 4.2%	中國 8.3%	印度 -6.1%	東協 6.2%	中國A股 32.6%	日本 -12.6%	中國 23.7%	亞太（除日本） 22.8%	中國A股 5.8%	日本 7.5%	台灣 17.4%
日本 15.6%	亞太（除日本） -15.4%	歐洲 19.9%	中國 4.0%	東協 6.4%	南韓 -6.3%	日本 2.7%	東協 30.1%	亞太（除日本） -13.7%	日本 20.1%	美國 18.4%	南韓 4.9%	亞太（除日本） 7.0%	亞太（除日本） 16.7%
美國 15.1%	中國 -18.2%	台灣 17.7%	亞太（除日本） 3.7%	亞太（除日本） 3.1%	中國 -7.6%	中國 1.1%	台灣 28.5%	歐洲 -14.3%	亞太（除日本） 19.5%	印度 15.9%	亞太（除日本） 4.1%	南韓 6.8%	歐洲 16.5%
中國 4.8%	台灣 -20.2%	美國 16.0%	中國A股 -2.6%	日本 -3.7%	亞太（除日本） -9.1%	歐洲 0.2%	歐洲 26.2%	中國 -18.7%	南韓 13.1%	日本 14.9%	中國 2.3%	歐洲 6.2%	東協 16.5%
歐洲 4.5%	中國A股 -20.5%	中國A股 10.9%	印度 -3.8%	歐洲 -5.7%	台灣 -11.0%	印度 -1.4%	日本 24.4%	南韓 -20.5%	東協 8.8%	歐洲 5.9%	日本 -0.2%	印度 5.6%	美國 13.6%
中國A股 -8.4%	印度 -37.2%	日本 8.4%	東協 -4.5%	南韓 -10.7%	東協 -18.4%	中國A股 -15.2%	美國 21.8%	中國A股 -27.6%	印度 7.6%	東協 -6.2%	東協 -1.7%	東協 1.4%	日本 13.4%

返回環球及亞洲股市回報主頁

WM_VER_210630_1BO

資料來源: Guide to the Markets , Q2 2021. J.P. Morgan Asset Management

上述資料源於第三方，僅供參考之用。友邦並不保證有關資料的準確性、完整性、及時性或適用性。

此簡報僅供一般參考之用。AIA confidential and proprietary information.

美國高收益債券回報

美國高收益債券 | 亞洲高收益債券 | 現金 | 亞洲美元債券 | 歐洲高收益債券 | 美國國庫券 | 新興市場本幣債券 | 美國投資級別債券 | 新興市場美元債券 | 成熟市場政府債券

點擊查看個別資產類別十年表現

2010年	2011年	2012年	2013年	2014年	2015年	2016年	2017年	2018年	2019年	2020年	2021年第二季	10年（2011 – 2021）年化回報	10年（2011 – 2021）年化波幅
亞洲高收益債券 15.5%	美國國庫券 9.8%	歐洲高收益債券 30.5%	歐洲高收益債券 14.9%	亞洲美元債券 8.3%	亞洲高收益債券 5.2%	**美國高收益債券 17.1%**	歐洲高收益債券 21.0%	現金 1.8%	美國投資級別債券 14.5%	歐洲高收益債券 10.9%	新興市場本幣債券 4.4%	**美國高收益債券 6.7%**	新興市場本幣債券 13.0%
美國高收益債券 15.1%	新興市場美元債券 8.5%	亞洲高收益債券 20.4%	**美國高收益債券 7.4%**	美國投資級別債券 7.5%	亞洲美元債券 2.8%	新興市場本幣債券 11.4%	新興市場本幣債券 15.4%	美國國庫券 0.9%	新興市場美元債券 14.4%	美國投資級別債券 9.9%	新興市場美元債券 3.9%	亞洲高收益債券 6.6%	歐洲高收益債券 12.4%
新興市場本幣債券 13.1%	美國投資級別債券 8.1%	新興市場本幣債券 19.9%	亞洲高收益債券 2.0%	亞洲高收益債券 6.1%	新興市場美元債券 1.2%	亞洲高收益債券 11.2%	新興市場美元債券 9.3%	成熟市場政府債券 -0.7%	**美國高收益債券 14.3%**	成熟市場政府債券 9.7%	美國投資級別債券 3.5%	新興市場美元債券 5.3%	新興市場美元債券 7.9%
新興市場美元債券 12.0%	成熟市場政府債券 7.2%	新興市場美元債券 18.5%	現金 0.0%	新興市場美元債券 5.5%	美國國庫券 0.8%	新興市場美元債券 10.2%	**美國高收益債券 7.5%**	亞洲美元債券 -0.8%	新興市場本幣債券 13.1%	美國國庫券 8.0%	**美國高收益債券 2.7%**	亞洲美元債券 5.2%	亞洲高收益債券 7.5%
亞洲美元債券 10.6%	**美國高收益債券 5.0%**	**美國高收益債券 15.8%**	亞洲美元債券 -1.4%	美國國庫券 5.1%	現金 0.0%	美國投資級別債券 6.1%	亞洲高收益債券 6.9%	**美國高收益債券 -2.1%**	亞洲高收益債券 12.8%	**美國高收益債券 7.1%**	歐洲高收益債券 2.3%	美國投資級別債券 5.2%	**美國高收益債券 7.0%**
美國投資級別債券 9.0%	亞洲美元債券 4.1%	亞洲美元債券 14.3%	美國投資級別債券 -1.5%	**美國高收益債券 2.5%**	美國投資級別債券 -0.7%	亞洲美元債券 5.8%	成熟市場政府債券 6.8%	美國投資級別債券 -2.5%	亞洲美元債券 11.3%	亞洲美元債券 6.3%	美國國庫券 1.7%	歐洲高收益債券 4.4%	美國投資級別債券 5.2%
歐洲高收益債券 8.6%	亞洲高收益債券 2.8%	美國投資級別債券 9.8%	美國國庫券 -2.7%	成熟市場政府債券 0.7%	成熟市場政府債券 -2.6%	歐洲高收益債券 3.4%	美國投資級別債券 6.4%	亞洲高收益債券 -3.2%	歐洲高收益債券 10.3%	新興市場美元債券 5.9%	成熟市場政府債券 1.1%	美國國庫券 2.8%	成熟市場政府債券 4.8%
成熟市場政府債券 6.4%	現金 0.1%	美國國庫券 2.0%	成熟市場政府債券 -4.5%	現金 0.0%	**美國高收益債券 -4.5%**	成熟市場政府債券 1.6%	亞洲美元債券 5.8%	新興市場美元債券 -4.6%	美國國庫券 6.9%	亞洲高收益債券 4.9%	亞洲美元債券 1.1%	成熟市場政府債券 1.6%	亞洲美元債券 4.6%
美國國庫券 5.9%	歐洲高收益債券 -5.5%	成熟市場政府債券 1.3%	新興市場本幣債券 -5.5%	歐洲高收益債券 -6.0%	歐洲高收益債券 -7.6%	美國國庫券 1.0%	美國國庫券 2.3%	新興市場本幣債券 -6.7%	成熟市場政府債券 6.0%	現金 0.5%	亞洲高收益債券 0.8%	現金 0.6%	美國國庫券 3.7%
現金 0.1%	新興市場本幣債券 -6.4%	現金 0.1%	新興市場美元債券 -6.6%	新興市場本幣債券 -6.1%	新興市場本幣債券 -18.0%	現金 0.3%	現金 0.8%	歐洲高收益債券 -8.2%	現金 2.2%	新興市場本幣債券 -1.2%	現金 0.0%	新興市場本幣債券 0.3%	現金 0.2%

返回各資產類別回報主頁

WM_VER_210630_1BO 資料來源: Guide to the Markets , Q2 2021. J.P. Morgan Asset Management

上述資料源於第三方，僅供參考之用。友邦並不保證有關資料的準確性、完整性、及時性或適用性。

此簡報僅供一般參考之用。AIA confidential and proprietary information.

亞洲高收益債券回報

美國高收益債券 | 亞洲高收益債券 | 現金 | 亞洲美元債券 | 歐洲高收益債券 | 美國國庫券 | 新興市場本幣債券 | 美國投資級別債券 | 新興市場美元債券 | 成熟市場政府債券

點擊查看個別資產類別十年表現

2010年	2011年	2012年	2013年	2014年	2015年	2016年	2017年	2018年	2019年	2020年	2021年第二季	10年（2011 – 2021）年化回報	10年（2011 – 2021）年化波幅
亞洲高收益債券 15.5%	美國國庫券 9.8%	歐洲高收益債券 30.5%	歐洲高收益債券 14.9%	亞洲美元債券 8.3%	亞洲高收益債券 5.2%	美國高收益債券 17.1%	歐洲高收益債券 21.0%	現金 1.8%	美國投資級別債券 14.5%	歐洲高收益債券 10.9%	新興市場本幣債券 4.4%	美國高收益債券 6.7%	新興市場本幣債券 13.0%
美國高收益債券 15.1%	新興市場美元債券 8.5%	亞洲高收益債券 20.4%	美國高收益債券 7.4%	美國投資級別債券 7.5%	亞洲美元債券 2.8%	新興市場本幣債券 11.4%	新興市場本幣債券 15.4%	美國國庫券 0.9%	新興市場美元債券 14.4%	美國投資級別債券 9.9%	新興市場美元債券 3.9%	亞洲高收益債券 6.6%	歐洲高收益債券 12.4%
新興市場本幣債券 13.1%	美國投資級別債券 8.1%	新興市場本幣債券 19.9%	亞洲高收益債券 2.0%	亞洲高收益債券 6.1%	新興市場美元債券 1.2%	亞洲高收益債券 11.2%	新興市場美元債券 9.3%	成熟市場政府債券 -0.7%	美國高收益債券 14.3%	成熟市場政府債券 9.7%	美國投資級別債券 3.5%	新興市場美元債券 5.3%	新興市場美元債券 7.9%
新興市場美元債券 12.0%	成熟市場政府債券 7.2%	新興市場美元債券 18.5%	現金 0.0%	新興市場美元債券 5.5%	美國國庫券 0.8%	新興市場美元債券 10.2%	美國高收益債券 7.5%	亞洲美元債券 -0.8%	新興市場本幣債券 13.1%	美國國庫券 8.0%	美國高收益債券 2.7%	亞洲美元債券 5.2%	亞洲高收益債券 7.5%
亞洲美元債券 10.6%	美國高收益債券 5.0%	美國高收益債券 15.8%	亞洲美元債券 -1.4%	美國國庫券 5.1%	現金 0.0%	美國投資級別債券 6.1%	亞洲高收益債券 6.9%	美國高收益債券 -2.1%	亞洲高收益債券 12.8%	美國高收益債券 7.1%	歐洲高收益債券 2.3%	美國投資級別債券 5.2%	美國高收益債券 7.0%
美國投資級別債券 9.0%	亞洲美元債券 4.1%	亞洲美元債券 14.3%	美國投資級別債券 -1.5%	美國高收益債券 2.5%	美國投資級別債券 -0.7%	亞洲美元債券 5.8%	成熟市場政府債券 6.8%	美國投資級別債券 -2.5%	亞洲美元債券 11.3%	亞洲美元債券 6.3%	美國國庫券 1.7%	歐洲高收益債券 4.4%	美國投資級別債券 5.2%
歐洲高收益債券 8.6%	亞洲高收益債券 2.8%	美國投資級別債券 9.8%	美國國庫券 -2.7%	成熟市場政府債券 0.7%	成熟市場政府債券 -2.6%	歐洲高收益債券 3.4%	美國投資級別債券 6.4%	亞洲高收益債券 -3.2%	歐洲高收益債券 10.3%	新興市場美元債券 5.9%	成熟市場政府債券 1.1%	美國國庫券 2.8%	成熟市場政府債券 4.8%
成熟市場政府債券 6.4%	現金 0.1%	美國國庫券 2.0%	成熟市場政府債券 -4.5%	現金 0.0%	美國高收益債券 -4.5%	成熟市場政府債券 1.6%	亞洲美元債券 5.8%	新興市場美元債券 -4.6%	美國國庫券 6.9%	亞洲高收益債券 4.9%	亞洲美元債券 1.1%	成熟市場政府債券 1.6%	亞洲美元債券 4.6%
美國國庫券 5.9%	歐洲高收益債券 -5.5%	成熟市場政府債券 1.3%	新興市場本幣債券 -5.5%	歐洲高收益債券 -6.0%	歐洲高收益債券 -7.6%	美國國庫券 1.0%	美國國庫券 2.3%	新興市場本幣債券 -6.7%	成熟市場政府債券 6.0%	現金 0.5%	亞洲高收益債券 0.8%	現金 0.6%	美國國庫券 3.7%
現金 0.1%	新興市場本幣債券 -6.4%	現金 0.1%	新興市場美元債券 -6.6%	新興市場本幣債券 -6.1%	新興市場本幣債券 -18.0%	現金 0.3%	現金 0.8%	歐洲高收益債券 -8.2%	現金 2.2%	新興市場本幣債券 -1.2%	現金 0.0%	新興市場本幣債券 0.3%	現金 0.2%

返回各資產類別回報主頁

WM_VER_210630_1BO

資料來源: Guide to the Markets , Q2 2021. J.P. Morgan Asset Management

上述資料源於第三方，僅供參考之用。友邦並不保證有關資料的準確性、完整性、及時性或適用性。

此簡報僅供一般參考之用。AIA confidential and proprietary information.

現金回報

美國高收益債券	亞洲高收益債券	現金	亞洲美元債券	歐洲高收益債券	美國國庫券	新興市場本幣債券	美國投資級別債券	新興市場美元債券	成熟市場政府債券

點擊查看個別資產類別十年表現

2010年	2011年	2012年	2013年	2014年	2015年	2016年	2017年	2018年	2019年	2020年	2021年第二季	10年（2011 – 2021）年化回報	10年（2011 – 2021）年化波幅
亞洲高收益債券 15.5%	美國國庫券 9.8%	歐洲高收益債券 30.5%	歐洲高收益債券 14.9%	亞洲美元債券 8.3%	亞洲高收益債券 5.2%	美國高收益債券 17.1%	歐洲高收益債券 21.0%	現金 1.8%	美國投資級別債券 14.5%	歐洲高收益債券 10.9%	新興市場本幣債券 4.4%	美國高收益債券 6.7%	新興市場本幣債券 13.0%
美國高收益債券 15.1%	新興市場美元債券 8.5%	亞洲高收益債券 20.4%	美國高收益債券 7.4%	美國投資級別債券 7.5%	亞洲美元債券 2.8%	新興市場本幣債券 11.4%	新興市場本幣債券 15.4%	美國國庫券 0.9%	新興市場美元債券 14.4%	美國投資級別債券 9.9%	新興市場美元債券 3.9%	亞洲高收益債券 6.6%	歐洲高收益債券 12.4%
新興市場本幣債券 13.1%	美國投資級別債券 8.1%	新興市場本幣債券 19.9%	亞洲高收益債券 2.0%	亞洲高收益債券 6.1%	新興市場美元債券 1.2%	亞洲高收益債券 11.2%	新興市場美元債券 9.3%	成熟市場政府債券 -0.7%	美國高收益債券 14.3%	成熟市場政府債券 9.7%	美國投資級別債券 3.5%	新興市場美元債券 5.3%	新興市場美元債券 7.9%
新興市場美元債券 12.0%	成熟市場政府債券 7.2%	新興市場美元債券 18.5%	現金 0.0%	新興市場美元債券 5.5%	美國國庫券 0.8%	新興市場美元債券 10.2%	美國高收益債券 7.5%	亞洲美元債券 -0.8%	新興市場本幣債券 13.1%	美國國庫券 8.0%	美國高收益債券 2.7%	亞洲美元債券 5.2%	亞洲高收益債券 7.5%
亞洲美元債券 10.6%	美國高收益債券 5.0%	美國高收益債券 15.8%	亞洲美元債券 -1.4%	美國國庫券 5.1%	現金 0.0%	美國投資級別債券 6.1%	亞洲高收益債券 6.9%	美國高收益債券 -2.1%	亞洲高收益債券 12.8%	美國高收益債券 7.1%	歐洲高收益債券 2.3%	美國投資級別債券 5.2%	美國高收益債券 7.0%
美國投資級別債券 9.0%	亞洲美元債券 4.1%	亞洲美元債券 14.3%	美國投資級別債券 -1.5%	美國高收益債券 2.5%	美國投資級別債券 -0.7%	亞洲美元債券 5.8%	成熟市場政府債券 6.8%	美國投資級別債券 -2.5%	亞洲美元債券 11.3%	亞洲美元債券 6.3%	美國國庫券 1.7%	歐洲高收益債券 4.4%	美國投資級別債券 5.2%
歐洲高收益債券 8.6%	亞洲高收益債券 2.8%	美國投資級別債券 9.8%	美國國庫券 -2.7%	成熟市場政府債券 0.7%	成熟市場政府債券 -2.6%	歐洲高收益債券 3.4%	美國投資級別債券 6.4%	亞洲高收益債券 -3.2%	歐洲高收益債券 10.3%	新興市場美元債券 5.9%	成熟市場政府債券 1.1%	美國國庫券 2.8%	成熟市場政府債券 4.8%
成熟市場政府債券 6.4%	現金 0.1%	美國國庫券 2.0%	成熟市場政府債券 -4.5%	現金 0.0%	美國高收益債券 -4.5%	成熟市場政府債券 1.6%	亞洲美元債券 5.8%	新興市場美元債券 -4.6%	美國國庫券 6.9%	亞洲高收益債券 4.9%	亞洲美元債券 1.1%	成熟市場政府債券 1.6%	亞洲美元債券 4.6%
美國國庫券 5.9%	歐洲高收益債券 -5.5%	成熟市場政府債券 1.3%	新興市場本幣債券 -5.5%	歐洲高收益債券 -6.0%	歐洲高收益債券 -7.6%	美國國庫券 1.0%	美國國庫券 2.3%	新興市場本幣債券 -6.7%	成熟市場政府債券 6.0%	現金 0.5%	亞洲高收益債券 0.8%	現金 0.6%	美國國庫券 3.7%
現金 0.1%	新興市場本幣債券 -6.4%	現金 0.1%	新興市場美元債券 -6.6%	新興市場本幣債券 -6.1%	新興市場本幣債券 -18.0%	現金 0.3%	現金 0.8%	歐洲高收益債券 -8.2%	現金 2.2%	新興市場本幣債券 -1.2%	現金 0.0%	新興市場本幣債券 0.3%	現金 0.2%

返回各資產類別回報主頁

WM_VER_210630_1BO 資料來源: Guide to the Markets , Q2 2021. J.P. Morgan Asset Management

上述資料源於第三方，僅供參考之用。友邦並不保證有關資料的準確性、完整性、及時性或適用性。

此簡報僅供一般參考之用。AIA confidential and proprietary information.

亞洲美元債券回報

美國高收益債券 | 亞洲高收益債券 | 現金 | 亞洲美元債券 | 歐洲高收益債券 | 美國國庫券 | 新興市場本幣債券 | 美國投資級別債券 | 新興市場美元債券 | 成熟市場政府債券

點擊查看個別資產類別十年表現

2010年	2011年	2012年	2013年	2014年	2015年	2016年	2017年	2018年	2019年	2020年	2021年第二季	10年（2011－2021）年化回報	10年（2011－2021）年化波幅
亞洲高收益債券 15.5%	美國國庫券 9.8%	歐洲高收益債券 30.5%	歐洲高收益債券 14.9%	亞洲美元債券 8.3%	亞洲高收益債券 5.2%	美國高收益債券 17.1%	歐洲高收益債券 21.0%	現金 1.8%	美國投資級別債券 14.5%	歐洲高收益債券 10.9%	新興市場本幣債券 4.4%	美國高收益債券 6.7%	新興市場本幣債券 13.0%
美國高收益債券 15.1%	新興市場美元債券 8.5%	亞洲高收益債券 20.4%	美國高收益債券 7.4%	美國投資級別債券 7.5%	亞洲美元債券 2.8%	新興市場本幣債券 11.4%	新興市場本幣債券 15.4%	美國國庫券 0.9%	新興市場美元債券 14.4%	美國投資級別債券 9.9%	新興市場美元債券 3.9%	亞洲高收益債券 6.6%	歐洲高收益債券 12.4%
新興市場本幣債券 13.1%	美國投資級別債券 8.1%	新興市場本幣債券 19.9%	亞洲高收益債券 2.0%	亞洲高收益債券 6.1%	新興市場美元債券 1.2%	亞洲高收益債券 11.2%	新興市場美元債券 9.3%	成熟市場政府債券 -0.7%	美國高收益債券 14.3%	成熟市場政府債券 9.7%	美國投資級別債券 3.5%	新興市場美元債券 5.3%	新興市場美元債券 7.9%
新興市場美元債券 12.0%	成熟市場政府債券 7.2%	新興市場美元債券 18.5%	現金 0.0%	新興市場美元債券 5.5%	美國國庫券 0.8%	新興市場美元債券 10.2%	美國高收益債券 7.5%	亞洲美元債券 -0.8%	新興市場本幣債券 13.1%	美國國庫券 8.0%	美國高收益債券 2.7%	亞洲美元債券 5.2%	亞洲高收益債券 7.5%
亞洲美元債券 10.6%	美國高收益債券 5.0%	美國高收益債券 15.8%	亞洲美元債券 -1.4%	美國國庫券 5.1%	現金 0.0%	美國投資級別債券 6.1%	亞洲高收益債券 6.9%	美國高收益債券 -2.1%	亞洲高收益債券 12.8%	美國高收益債券 7.1%	歐洲高收益債券 2.3%	美國投資級別債券 5.2%	美國高收益債券 7.0%
美國投資級別債券 9.0%	亞洲美元債券 4.1%	亞洲美元債券 14.3%	美國投資級別債券 -1.5%	美國高收益債券 2.5%	美國投資級別債券 -0.7%	亞洲美元債券 5.8%	成熟市場政府債券 6.8%	美國投資級別債券 -2.5%	亞洲美元債券 11.3%	亞洲美元債券 6.3%	美國國庫券 1.7%	歐洲高收益債券 4.4%	美國投資級別債券 5.2%
歐洲高收益債券 8.6%	亞洲高收益債券 2.8%	美國投資級別債券 9.8%	美國國庫券 -2.7%	成熟市場政府債券 0.7%	成熟市場政府債券 -2.6%	歐洲高收益債券 3.4%	美國投資級別債券 6.4%	亞洲高收益債券 -3.2%	歐洲高收益債券 10.3%	新興市場美元債券 5.9%	成熟市場政府債券 1.1%	美國國庫券 2.8%	成熟市場政府債券 4.8%
成熟市場政府債券 6.4%	現金 0.1%	美國國庫券 2.0%	成熟市場政府債券 -4.5%	現金 0.0%	美國高收益債券 -4.5%	成熟市場政府債券 1.6%	亞洲美元債券 5.8%	新興市場美元債券 -4.6%	美國國庫券 6.9%	亞洲高收益債券 4.9%	亞洲美元債券 1.1%	成熟市場政府債券 1.6%	亞洲美元債券 4.6%
美國國庫券 5.9%	歐洲高收益債券 -5.5%	成熟市場政府債券 1.3%	新興市場本幣債券 -5.5%	歐洲高收益債券 -6.0%	歐洲高收益債券 -7.6%	美國國庫券 1.0%	美國國庫券 2.3%	新興市場本幣債券 -6.7%	成熟市場政府債券 6.0%	現金 0.5%	亞洲高收益債券 0.8%	現金 0.6%	美國國庫券 3.7%
現金 0.1%	新興市場本幣債券 -6.4%	現金 0.1%	新興市場美元債券 -6.6%	新興市場本幣債券 -6.1%	新興市場本幣債券 -18.0%	現金 0.3%	現金 0.8%	歐洲高收益債券 -8.2%	現金 2.2%	新興市場本幣債券 -1.2%	現金 0.0%	新興市場本幣債券 0.3%	現金 0.2%

返回各資產類別回報主頁

WM_VER_210630_1BO 資料來源: Guide to the Markets , Q2 2021. J.P. Morgan Asset Management

上述資料源於第三方，僅供參考之用。友邦並不保證有關資料的準確性、完整性、及時性或適用性。

此簡報僅供一般參考之用。AIA confidential and proprietary information.

歐洲高收益債券回報

美國高收益債券 | 亞洲高收益債券 | 現金 | 亞洲美元債券 | 歐洲高收益債券 | 美國國庫券 | 新興市場本幣債券 | 美國投資級別債券 | 新興市場美元債券 | 成熟市場政府債券

點擊查看個別資產類別十年表現

2010年	2011年	2012年	2013年	2014年	2015年	2016年	2017年	2018年	2019年	2020年	2021年第二季	10年（2011 – 2021）年化回報	10年（2011 – 2021）年化波幅
亞洲高收益債券 15.5%	美國國庫券 9.8%	歐洲高收益債券 30.5%	歐洲高收益債券 14.9%	亞洲美元債券 8.3%	亞洲高收益債券 5.2%	美國高收益債券 17.1%	歐洲高收益債券 21.0%	現金 1.8%	美國投資級別債券 14.5%	歐洲高收益債券 10.9%	新興市場本幣債券 4.4%	美國高收益債券 6.7%	新興市場本幣債券 13.0%
美國高收益債券 15.1%	新興市場美元債券 8.5%	亞洲高收益債券 20.4%	美國高收益債券 7.4%	美國投資級別債券 7.5%	亞洲美元債券 2.8%	新興市場本幣債券 11.4%	新興市場本幣債券 15.4%	美國國庫券 0.9%	新興市場美元債券 14.4%	美國投資級別債券 9.9%	新興市場美元債券 3.9%	亞洲高收益債券 6.6%	歐洲高收益債券 12.4%
新興市場本幣債券 13.1%	美國投資級別債券 8.1%	新興市場本幣債券 19.9%	亞洲高收益債券 2.0%	亞洲高收益債券 6.1%	新興市場美元債券 1.2%	亞洲高收益債券 11.2%	新興市場美元債券 9.3%	成熟市場政府債券 -0.7%	美國高收益債券 14.3%	成熟市場政府債券 9.7%	美國投資級別債券 3.5%	新興市場美元債券 5.3%	新興市場美元債券 7.9%
新興市場美元債券 12.0%	成熟市場政府債券 7.2%	新興市場美元債券 18.5%	現金 0.0%	新興市場美元債券 5.5%	美國國庫券 0.8%	新興市場美元債券 10.2%	美國高收益債券 7.5%	亞洲美元債券 -0.8%	新興市場本幣債券 13.1%	美國國庫券 8.0%	美國高收益債券 2.7%	亞洲美元債券 5.2%	亞洲高收益債券 7.5%
亞洲美元債券 10.6%	美國高收益債券 5.0%	美國高收益債券 15.8%	亞洲美元債券 -1.4%	美國國庫券 5.1%	現金 0.0%	美國投資級別債券 6.1%	亞洲高收益債券 6.9%	美國高收益債券 -2.1%	亞洲高收益債券 12.8%	美國高收益債券 7.1%	歐洲高收益債券 2.3%	美國投資級別債券 5.2%	美國高收益債券 7.0%
美國投資級別債券 9.0%	亞洲美元債券 4.1%	亞洲美元債券 14.3%	美國投資級別債券 -1.5%	美國高收益債券 2.5%	美國投資級別債券 -0.7%	亞洲美元債券 5.8%	成熟市場政府債券 6.8%	美國投資級別債券 -2.5%	亞洲美元債券 11.3%	亞洲美元債券 6.3%	美國國庫券 1.7%	歐洲高收益債券 4.4%	美國投資級別債券 5.2%
歐洲高收益債券 8.6%	亞洲高收益債券 2.8%	美國投資級別債券 9.8%	美國國庫券 -2.7%	成熟市場政府債券 0.7%	成熟市場政府債券 -2.6%	歐洲高收益債券 3.4%	美國投資級別債券 6.4%	亞洲高收益債券 -3.2%	歐洲高收益債券 10.3%	新興市場美元債券 5.9%	成熟市場政府債券 1.1%	美國國庫券 2.8%	成熟市場政府債券 4.8%
成熟市場政府債券 6.4%	現金 0.1%	美國國庫券 2.0%	成熟市場政府債券 -4.5%	現金 0.0%	美國高收益債券 -4.5%	成熟市場政府債券 1.6%	亞洲美元債券 5.8%	新興市場美元債券 -4.6%	美國國庫券 6.9%	亞洲高收益債券 4.9%	亞洲美元債券 1.1%	成熟市場政府債券 1.6%	亞洲美元債券 4.6%
美國國庫券 5.9%	歐洲高收益債券 -5.5%	成熟市場政府債券 1.3%	新興市場本幣債券 -5.5%	歐洲高收益債券 -6.0%	歐洲高收益債券 -7.6%	美國國庫券 1.0%	美國國庫券 2.3%	新興市場本幣債券 -6.7%	成熟市場政府債券 6.0%	現金 0.5%	亞洲高收益債券 0.8%	現金 0.6%	美國國庫券 3.7%
現金 0.1%	新興市場本幣債券 -6.4%	現金 0.1%	新興市場美元債券 -6.6%	新興市場本幣債券 -6.1%	新興市場本幣債券 -18.0%	現金 0.3%	現金 0.8%	歐洲高收益債券 -8.2%	現金 2.2%	新興市場本幣債券 -1.2%	現金 0.0%	新興市場本幣債券 0.3%	現金 0.2%

返回各資產類別回報主頁

WM_VER_210630_1BO 資料來源: Guide to the Markets , Q2 2021. J.P. Morgan Asset Management

上述資料源於第三方，僅供參考之用。友邦並不保證有關資料的準確性、完整性、及時性或適用性。

此簡報僅供一般參考之用。AIA confidential and proprietary information.

美國國庫券回報

美國高收益債券 | 亞洲高收益債券 | 現金 | 亞洲美元債券 | 歐洲高收益債券 | 美國國庫券 | 新興市場本幣債券 | 美國投資級別債券 | 新興市場美元債券 | 成熟市場政府債券

點擊查看個別資產類別十年表現

2010年	2011年	2012年	2013年	2014年	2015年	2016年	2017年	2018年	2019年	2020年	2021年第二季	10年（2011 – 2021）年化回報	10年（2011 – 2021）年化波幅
亞洲高收益債券 15.5%	美國國庫券 9.8%	歐洲高收益債券 30.5%	歐洲高收益債券 14.9%	亞洲美元債券 8.3%	亞洲高收益債券 5.2%	美國高收益債券 17.1%	歐洲高收益債券 21.0%	現金 1.8%	美國投資級別債券 14.5%	歐洲高收益債券 10.9%	新興市場本幣債券 4.4%	美國高收益債券 6.7%	新興市場本幣債券 13.0%
美國高收益債券 15.1%	新興市場美元債券 8.5%	亞洲高收益債券 20.4%	美國高收益債券 7.4%	美國投資級別債券 7.5%	亞洲美元債券 2.8%	新興市場本幣債券 11.4%	新興市場本幣債券 15.4%	美國國庫券 0.9%	新興市場美元債券 14.4%	美國投資級別債券 9.9%	新興市場美元債券 3.9%	亞洲高收益債券 6.6%	歐洲高收益債券 12.4%
新興市場本幣債券 13.1%	美國投資級別債券 8.1%	新興市場本幣債券 19.9%	亞洲高收益債券 2.0%	亞洲高收益債券 6.1%	新興市場美元債券 1.2%	亞洲高收益債券 11.2%	新興市場美元債券 9.3%	成熟市場政府債券 -0.7%	美國高收益債券 14.3%	成熟市場政府債券 9.7%	美國投資級別債券 3.5%	新興市場美元債券 5.3%	新興市場美元債券 7.9%
新興市場美元債券 12.0%	成熟市場政府債券 7.2%	新興市場美元債券 18.5%	現金 0.0%	新興市場美元債券 5.5%	美國國庫券 0.8%	新興市場美元債券 10.2%	美國高收益債券 7.5%	亞洲美元債券 -0.8%	新興市場本幣債券 13.1%	美國國庫券 8.0%	美國高收益債券 2.7%	亞洲美元債券 5.2%	亞洲高收益債券 7.5%
亞洲美元債券 10.6%	美國高收益債券 5.0%	美國高收益債券 15.8%	亞洲美元債券 -1.4%	美國國庫券 5.1%	現金 0.0%	美國投資級別債券 6.1%	亞洲高收益債券 6.9%	美國高收益債券 -2.1%	亞洲高收益債券 12.8%	美國高收益債券 7.1%	歐洲高收益債券 2.3%	美國投資級別債券 5.2%	美國高收益債券 7.0%
美國投資級別債券 9.0%	亞洲美元債券 4.1%	亞洲美元債券 14.3%	美國投資級別債券 -1.5%	美國高收益債券 2.5%	美國投資級別債券 -0.7%	亞洲美元債券 5.8%	成熟市場政府債券 6.8%	美國投資級別債券 -2.5%	亞洲美元債券 11.3%	亞洲美元債券 6.3%	美國國庫券 1.7%	歐洲高收益債券 4.4%	美國投資級別債券 5.2%
歐洲高收益債券 8.6%	亞洲高收益債券 2.8%	美國投資級別債券 9.8%	美國國庫券 -2.7%	成熟市場政府債券 0.7%	成熟市場政府債券 -2.6%	歐洲高收益債券 3.4%	美國投資級別債券 6.4%	亞洲高收益債券 -3.2%	歐洲高收益債券 10.3%	新興市場美元債券 5.9%	成熟市場政府債券 1.1%	美國國庫券 2.8%	成熟市場政府債券 4.8%
成熟市場政府債券 6.4%	現金 0.1%	美國國庫券 2.0%	成熟市場政府債券 -4.5%	現金 0.0%	美國高收益債券 -4.5%	成熟市場政府債券 1.6%	亞洲美元債券 5.8%	新興市場美元債券 -4.6%	美國國庫券 6.9%	亞洲高收益債券 4.9%	亞洲美元債券 1.1%	成熟市場政府債券 1.6%	亞洲美元債券 4.6%
美國國庫券 5.9%	歐洲高收益債券 -5.5%	成熟市場政府債券 1.3%	新興市場本幣債券 -5.5%	歐洲高收益債券 -6.0%	歐洲高收益債券 -7.6%	美國國庫券 1.0%	美國國庫券 2.3%	新興市場本幣債券 -6.7%	成熟市場政府債券 6.0%	現金 0.5%	亞洲高收益債券 0.8%	現金 0.6%	美國國庫券 3.7%
現金 0.1%	新興市場本幣債券 -6.4%	現金 0.1%	新興市場美元債券 -6.6%	新興市場本幣債券 -6.1%	新興市場本幣債券 -18.0%	現金 0.3%	現金 0.8%	歐洲高收益債券 -8.2%	現金 2.2%	新興市場本幣債券 -1.2%	現金 0.0%	新興市場本幣債券 0.3%	現金 0.2%

返回各資產類別回報主頁

WM_VER_210630_1BO 資料來源: Guide to the Markets , Q2 2021. J.P. Morgan Asset Management

上述資料源於第三方，僅供參考之用。友邦並不保證有關資料的準確性、完整性、及時性或適用性。

此簡報僅供一般參考之用。AIA confidential and proprietary information.

新興市場本幣債券回報

美國高收益債券 | 亞洲高收益債券 | 現金 | 亞洲美元債券 | 歐洲高收益債券 | 美國國庫券 | 新興市場本幣債券 | 美國投資級別債券 | 新興市場美元債券 | 成熟市場政府債券

點擊查看個別資產類別十年表現

2010年	2011年	2012年	2013年	2014年	2015年	2016年	2017年	2018年	2019年	2020年	2021年第二季	10年（2011 – 2021）年化回報	10年（2011 – 2021）年化波幅
亞洲高收益債券 15.5%	美國國庫券 9.8%	歐洲高收益債券 30.5%	歐洲高收益債券 14.9%	亞洲美元債券 8.3%	亞洲高收益債券 5.2%	美國高收益債券 17.1%	歐洲高收益債券 21.0%	現金 1.8%	美國投資級別債券 14.5%	歐洲高收益債券 10.9%	新興市場本幣債券 4.4%	美國高收益債券 6.7%	新興市場本幣債券 13.0%
美國高收益債券 15.1%	新興市場美元債券 8.5%	亞洲高收益債券 20.4%	美國高收益債券 7.4%	美國投資級別債券 7.5%	亞洲美元債券 2.8%	新興市場本幣債券 11.4%	新興市場本幣債券 15.4%	美國國庫券 0.9%	新興市場美元債券 14.4%	美國投資級別債券 9.9%	新興市場美元債券 3.9%	亞洲高收益債券 6.6%	歐洲高收益債券 12.4%
新興市場本幣債券 13.1%	美國投資級別債券 8.1%	新興市場本幣債券 19.9%	亞洲高收益債券 2.0%	亞洲高收益債券 6.1%	新興市場美元債券 1.2%	亞洲高收益債券 11.2%	新興市場美元債券 9.3%	成熟市場政府債券 -0.7%	美國高收益債券 14.3%	成熟市場政府債券 9.7%	美國投資級別債券 3.5%	新興市場美元債券 5.3%	新興市場美元債券 7.9%
新興市場美元債券 12.0%	成熟市場政府債券 7.2%	新興市場美元債券 18.5%	現金 0.0%	新興市場美元債券 5.5%	美國國庫券 0.8%	新興市場美元債券 10.2%	美國高收益債券 7.5%	亞洲美元債券 -0.8%	新興市場本幣債券 13.1%	美國國庫券 8.0%	美國高收益債券 2.7%	亞洲美元債券 5.2%	亞洲高收益債券 7.5%
亞洲美元債券 10.6%	美國高收益債券 5.0%	美國高收益債券 15.8%	亞洲美元債券 -1.4%	美國國庫券 5.1%	現金 0.0%	美國投資級別債券 6.1%	亞洲高收益債券 6.9%	美國高收益債券 -2.1%	亞洲高收益債券 12.8%	美國高收益債券 7.1%	歐洲高收益債券 2.3%	美國投資級別債券 5.2%	美國高收益債券 7.0%
美國投資級別債券 9.0%	亞洲美元債券 4.1%	亞洲美元債券 14.3%	美國投資級別債券 -1.5%	美國高收益債券 2.5%	美國投資級別債券 -0.7%	亞洲美元債券 5.8%	成熟市場政府債券 6.8%	美國投資級別債券 -2.5%	亞洲美元債券 11.3%	亞洲美元債券 6.3%	美國國庫券 1.7%	歐洲高收益債券 4.4%	美國投資級別債券 5.2%
歐洲高收益債券 8.6%	亞洲高收益債券 2.8%	美國投資級別債券 9.8%	美國國庫券 -2.7%	成熟市場政府債券 0.7%	成熟市場政府債券 -2.6%	歐洲高收益債券 3.4%	美國投資級別債券 6.4%	亞洲高收益債券 -3.2%	歐洲高收益債券 10.3%	新興市場美元債券 5.9%	成熟市場政府債券 1.1%	美國國庫券 2.8%	成熟市場政府債券 4.8%
成熟市場政府債券 6.4%	現金 0.1%	美國國庫券 2.0%	成熟市場政府債券 -4.5%	現金 0.0%	美國高收益債券 -4.5%	成熟市場政府債券 1.6%	亞洲美元債券 5.8%	新興市場美元債券 -4.6%	美國國庫券 6.9%	亞洲高收益債券 4.9%	亞洲美元債券 1.1%	成熟市場政府債券 1.6%	亞洲美元債券 4.6%
美國國庫券 5.9%	歐洲高收益債券 -5.5%	成熟市場政府債券 1.3%	新興市場本幣債券 -5.5%	歐洲高收益債券 -6.0%	歐洲高收益債券 -7.6%	美國國庫券 1.0%	美國國庫券 2.3%	新興市場本幣債券 -6.7%	成熟市場政府債券 6.0%	現金 0.5%	亞洲高收益債券 0.8%	現金 0.6%	美國國庫券 3.7%
現金 0.1%	新興市場本幣債券 -6.4%	現金 0.1%	新興市場美元債券 -6.6%	新興市場本幣債券 -6.1%	新興市場本幣債券 -18.0%	現金 0.3%	現金 0.8%	歐洲高收益債券 -8.2%	現金 2.2%	新興市場本幣債券 -1.2%	現金 0.0%	新興市場本幣債券 0.3%	現金 0.2%

返回各資產類別回報主頁

WM_VER_210630_1BO 資料來源: Guide to the Markets , Q2 2021. J.P. Morgan Asset Management

上述資料源於第三方，僅供參考之用。友邦並不保證有關資料的準確性、完整性、及時性或適用性。

此簡報僅供一般參考之用。AIA confidential and proprietary information.

美國投資級別債券回報

美國高收益債券 | 亞洲高收益債券 | 現金 | 亞洲美元債券 | 歐洲高收益債券 | 美國國庫券 | 新興市場本幣債券 | 美國投資級別債券 | 新興市場美元債券 | 成熟市場政府債券

點擊查看個別資產類別十年表現

2010年	2011年	2012年	2013年	2014年	2015年	2016年	2017年	2018年	2019年	2020年	2021年第二季	10年（2011－2021）年化回報	10年（2011－2021）年化波幅
亞洲高收益債券 15.5%	美國國庫券 9.8%	歐洲高收益債券 30.5%	歐洲高收益債券 14.9%	亞洲美元債券 8.3%	亞洲高收益債券 5.2%	美國高收益債券 17.1%	歐洲高收益債券 21.0%	現金 1.8%	美國投資級別債券 14.5%	歐洲高收益債券 10.9%	新興市場本幣債券 4.4%	美國高收益債券 6.7%	新興市場本幣債券 13.0%
美國高收益債券 15.1%	新興市場美元債券 8.5%	亞洲高收益債券 20.4%	美國高收益債券 7.4%	美國投資級別債券 7.5%	亞洲美元債券 2.8%	新興市場本幣債券 11.4%	新興市場本幣債券 15.4%	美國國庫券 0.9%	新興市場美元債券 14.4%	美國投資級別債券 9.9%	新興市場美元債券 3.9%	亞洲高收益債券 6.6%	歐洲高收益債券 12.4%
新興市場本幣債券 13.1%	美國投資級別債券 8.1%	新興市場本幣債券 19.9%	亞洲高收益債券 2.0%	亞洲高收益債券 6.1%	新興市場美元債券 1.2%	亞洲高收益債券 11.2%	新興市場美元債券 9.3%	成熟市場政府債券 -0.7%	美國高收益債券 14.3%	成熟市場政府債券 9.7%	美國投資級別債券 3.5%	新興市場美元債券 5.3%	新興市場美元債券 7.9%
新興市場美元債券 12.0%	成熟市場政府債券 7.2%	新興市場美元債券 18.5%	現金 0.0%	新興市場美元債券 5.5%	美國國庫券 0.8%	新興市場美元債券 10.2%	美國高收益債券 7.5%	亞洲美元債券 -0.8%	新興市場本幣債券 13.1%	美國國庫券 8.0%	美國高收益債券 2.7%	亞洲美元債券 5.2%	亞洲高收益債券 7.5%
亞洲美元債券 10.6%	美國高收益債券 5.0%	美國高收益債券 15.8%	亞洲美元債券 -1.4%	美國國庫券 5.1%	現金 0.0%	美國投資級別債券 6.1%	亞洲高收益債券 6.9%	美國高收益債券 -2.1%	亞洲高收益債券 12.8%	美國高收益債券 7.1%	歐洲高收益債券 2.3%	美國投資級別債券 5.2%	美國高收益債券 7.0%
美國投資級別債券 9.0%	亞洲美元債券 4.1%	亞洲美元債券 14.3%	美國投資級別債券 -1.5%	美國高收益債券 2.5%	美國投資級別債券 -0.7%	亞洲美元債券 5.8%	成熟市場政府債券 6.8%	美國投資級別債券 -2.5%	亞洲美元債券 11.3%	亞洲美元債券 6.3%	美國國庫券 1.7%	歐洲高收益債券 4.4%	美國投資級別債券 5.2%
歐洲高收益債券 8.6%	亞洲高收益債券 2.8%	美國投資級別債券 9.8%	美國國庫券 -2.7%	成熟市場政府債券 0.7%	成熟市場政府債券 -2.6%	歐洲高收益債券 3.4%	美國投資級別債券 6.4%	亞洲高收益債券 -3.2%	歐洲高收益債券 10.3%	新興市場美元債券 5.9%	成熟市場政府債券 1.1%	美國國庫券 2.8%	成熟市場政府債券 4.8%
成熟市場政府債券 6.4%	現金 0.1%	美國國庫券 2.0%	成熟市場政府債券 -4.5%	現金 0.0%	美國高收益債券 -4.5%	成熟市場政府債券 1.6%	亞洲美元債券 5.8%	新興市場美元債券 -4.6%	美國國庫券 6.9%	亞洲高收益債券 4.9%	亞洲美元債券 1.1%	成熟市場政府債券 1.6%	亞洲美元債券 4.6%
美國國庫券 5.9%	歐洲高收益債券 -5.5%	成熟市場政府債券 1.3%	新興市場本幣債券 -5.5%	歐洲高收益債券 -6.0%	歐洲高收益債券 -7.6%	美國國庫券 1.0%	美國國庫券 2.3%	新興市場本幣債券 -6.7%	成熟市場政府債券 6.0%	現金 0.5%	亞洲高收益債券 0.8%	現金 0.6%	美國國庫券 3.7%
現金 0.1%	新興市場本幣債券 -6.4%	現金 0.1%	新興市場美元債券 -6.6%	新興市場本幣債券 -6.1%	新興市場本幣債券 -18.0%	現金 0.3%	現金 0.8%	歐洲高收益債券 -8.2%	現金 2.2%	新興市場本幣債券 -1.2%	現金 0.0%	新興市場本幣債券 0.3%	現金 0.2%

返回各資產類別回報主頁

WM_VER_210630_1BO 資料來源: Guide to the Markets , Q2 2021. J.P. Morgan Asset Management

上述資料源於第三方，僅供參考之用。友邦並不保證有關資料的準確性、完整性、及時性或適用性。

此簡報僅供一般參考之用。AIA confidential and proprietary information.

新興市場美元債券回報

美國高收益債券 | 亞洲高收益債券 | 現金 | 亞洲美元債券 | 歐洲高收益債券 | 美國國庫券 | 新興市場本幣債券 | 美國投資級別債券 | 新興市場美元債券 | 成熟市場政府債券

點擊查看個別資產類別十年表現

2010年	2011年	2012年	2013年	2014年	2015年	2016年	2017年	2018年	2019年	2020年	2021年第二季	10年（2011 – 2021）年化回報	10年（2011 – 2021）年化波幅
亞洲高收益債券 15.5%	美國國庫券 9.8%	歐洲高收益債券 30.5%	歐洲高收益債券 14.9%	亞洲美元債券 8.3%	亞洲高收益債券 5.2%	美國高收益債券 17.1%	歐洲高收益債券 21.0%	現金 1.8%	美國投資級別債券 14.5%	歐洲高收益債券 10.9%	新興市場本幣債券 4.4%	美國高收益債券 6.7%	新興市場本幣債券 13.0%
美國高收益債券 15.1%	新興市場美元債券 8.5%	亞洲高收益債券 20.4%	美國高收益債券 7.4%	美國投資級別債券 7.5%	亞洲美元債券 2.8%	新興市場本幣債券 11.4%	新興市場本幣債券 15.4%	美國國庫券 0.9%	新興市場美元債券 14.4%	美國投資級別債券 9.9%	新興市場美元債券 3.9%	亞洲高收益債券 6.6%	歐洲高收益債券 12.4%
新興市場本幣債券 13.1%	美國投資級別債券 8.1%	新興市場本幣債券 19.9%	亞洲高收益債券 2.0%	亞洲高收益債券 6.1%	新興市場美元債券 1.2%	亞洲高收益債券 11.2%	新興市場美元債券 9.3%	成熟市場政府債券 -0.7%	美國高收益債券 14.3%	成熟市場政府債券 9.7%	美國投資級別債券 3.5%	新興市場美元債券 5.3%	新興市場美元債券 7.9%
新興市場美元債券 12.0%	成熟市場政府債券 7.2%	新興市場美元債券 18.5%	現金 0.0%	新興市場美元債券 5.5%	美國國庫券 0.8%	新興市場美元債券 10.2%	美國高收益債券 7.5%	亞洲美元債券 -0.8%	新興市場本幣債券 13.1%	美國國庫券 8.0%	美國高收益債券 2.7%	亞洲美元債券 5.2%	亞洲高收益債券 7.5%
亞洲美元債券 10.6%	美國高收益債券 5.0%	美國高收益債券 15.8%	亞洲美元債券 -1.4%	美國國庫券 5.1%	現金 0.0%	美國投資級別債券 6.1%	亞洲高收益債券 6.9%	美國高收益債券 -2.1%	亞洲高收益債券 12.8%	美國高收益債券 7.1%	歐洲高收益債券 2.3%	美國投資級別債券 5.2%	美國高收益債券 7.0%
美國投資級別債券 9.0%	亞洲美元債券 4.1%	亞洲美元債券 14.3%	美國投資級別債券 -1.5%	美國高收益債券 2.5%	美國投資級別債券 -0.7%	亞洲美元債券 5.8%	成熟市場政府債券 6.8%	美國投資級別債券 -2.5%	亞洲美元債券 11.3%	亞洲美元債券 6.3%	美國國庫券 1.7%	歐洲高收益債券 4.4%	美國投資級別債券 5.2%
歐洲高收益債券 8.6%	亞洲高收益債券 2.8%	美國投資級別債券 9.8%	美國國庫券 -2.7%	成熟市場政府債券 0.7%	成熟市場政府債券 -2.6%	歐洲高收益債券 3.4%	美國投資級別債券 6.4%	亞洲高收益債券 -3.2%	歐洲高收益債券 10.3%	新興市場美元債券 5.9%	成熟市場政府債券 1.1%	美國國庫券 2.8%	成熟市場政府債券 4.8%
成熟市場政府債券 6.4%	現金 0.1%	美國國庫券 2.0%	成熟市場政府債券 -4.5%	現金 0.0%	美國高收益債券 -4.5%	成熟市場政府債券 1.6%	亞洲美元債券 5.8%	新興市場美元債券 -4.6%	美國國庫券 6.9%	亞洲高收益債券 4.9%	亞洲美元債券 1.1%	成熟市場政府債券 1.6%	亞洲美元債券 4.6%
美國國庫券 5.9%	歐洲高收益債券 -5.5%	成熟市場政府債券 1.3%	新興市場本幣債券 -5.5%	歐洲高收益債券 -6.0%	歐洲高收益債券 -7.6%	美國國庫券 1.0%	美國國庫券 2.3%	新興市場本幣債券 -6.7%	成熟市場政府債券 6.0%	現金 0.5%	亞洲高收益債券 0.8%	現金 0.6%	美國國庫券 3.7%
現金 0.1%	新興市場本幣債券 -6.4%	現金 0.1%	新興市場美元債券 -6.6%	新興市場本幣債券 -6.1%	新興市場本幣債券 -18.0%	現金 0.3%	現金 0.8%	歐洲高收益債券 -8.2%	現金 2.2%	新興市場本幣債券 -1.2%	現金 0.0%	新興市場本幣債券 0.3%	現金 0.2%

返回各資產類別回報主頁

WM_VER_210630_1BO 資料來源: Guide to the Markets , Q2 2021. J.P. Morgan Asset Management

上述資料源於第三方，僅供參考之用。友邦並不保證有關資料的準確性、完整性、及時性或適用性。

此簡報僅供一般參考之用。AIA confidential and proprietary information.

成熟市場政府債券回報

美國高收益債券	亞洲高收益債券	現金	亞洲美元債券	歐洲高收益債券	美國國庫券	新興市場本幣債券	美國投資級別債券	新興市場美元債券	成熟市場政府債券

點擊查看
個別資產類別十年表現

2010年	2011年	2012年	2013年	2014年	2015年	2016年	2017年	2018年	2019年	2020年	2021年第二季	10年（2011 – 2021）年化回報	10年（2011 – 2021）年化波幅
亞洲高收益債券 15.5%	美國國庫券 9.8%	歐洲高收益債券 30.5%	歐洲高收益債券 14.9%	亞洲美元債券 8.3%	亞洲高收益債券 5.2%	美國高收益債券 17.1%	歐洲高收益債券 21.0%	現金 1.8%	美國投資級別債券 14.5%	歐洲高收益債券 10.9%	新興市場本幣債券 4.4%	美國高收益債券 6.7%	新興市場本幣債券 13.0%
美國高收益債券 15.1%	新興市場美元債券 8.5%	亞洲高收益債券 20.4%	美國高收益債券 7.4%	美國投資級別債券 7.5%	亞洲美元債券 2.8%	新興市場本幣債券 11.4%	新興市場本幣債券 15.4%	美國國庫券 0.9%	新興市場美元債券 14.4%	美國投資級別債券 9.9%	新興市場美元債券 3.9%	亞洲高收益債券 6.6%	歐洲高收益債券 12.4%
新興市場本幣債券 13.1%	美國投資級別債券 8.1%	新興市場本幣債券 19.9%	亞洲高收益債券 2.0%	亞洲高收益債券 6.1%	新興市場美元債券 1.2%	亞洲高收益債券 11.2%	新興市場美元債券 9.3%	成熟市場政府債券 -0.7%	美國高收益債券 14.3%	成熟市場政府債券 9.7%	美國投資級別債券 3.5%	新興市場美元債券 5.3%	新興市場美元債券 7.9%
新興市場美元債券 12.0%	成熟市場政府債券 7.2%	新興市場美元債券 18.5%	現金 0.0%	新興市場美元債券 5.5%	美國國庫券 0.8%	新興市場美元債券 10.2%	美國高收益債券 7.5%	亞洲美元債券 -0.8%	新興市場本幣債券 13.1%	美國國庫券 8.0%	美國高收益債券 2.7%	亞洲美元債券 5.2%	亞洲高收益債券 7.5%
亞洲美元債券 10.6%	美國高收益債券 5.0%	美國高收益債券 15.8%	亞洲美元債券 -1.4%	美國國庫券 5.1%	現金 0.0%	美國投資級別債券 6.1%	亞洲高收益債券 6.9%	美國高收益債券 -2.1%	亞洲高收益債券 12.8%	美國高收益債券 7.1%	歐洲高收益債券 2.3%	美國投資級別債券 5.2%	美國高收益債券 7.0%
美國投資級別債券 9.0%	亞洲美元債券 4.1%	亞洲美元債券 14.3%	美國投資級別債券 -1.5%	美國高收益債券 2.5%	美國投資級別債券 -0.7%	亞洲美元債券 5.8%	成熟市場政府債券 6.8%	美國投資級別債券 -2.5%	亞洲美元債券 11.3%	亞洲美元債券 6.3%	美國國庫券 1.7%	歐洲高收益債券 4.4%	美國投資級別債券 5.2%
歐洲高收益債券 8.6%	亞洲高收益債券 2.8%	美國投資級別債券 9.8%	美國國庫券 -2.7%	成熟市場政府債券 0.7%	成熟市場政府債券 -2.6%	歐洲高收益債券 3.4%	美國投資級別債券 6.4%	亞洲高收益債券 -3.2%	歐洲高收益債券 10.3%	新興市場美元債券 5.9%	成熟市場政府債券 1.1%	美國國庫券 2.8%	成熟市場政府債券 4.8%
成熟市場政府債券 6.4%	現金 0.1%	美國國庫券 2.0%	成熟市場政府債券 -4.5%	現金 0.0%	美國高收益債券 -4.5%	成熟市場政府債券 1.6%	亞洲美元債券 5.8%	新興市場美元債券 -4.6%	美國國庫券 6.9%	亞洲高收益債券 4.9%	亞洲美元債券 1.1%	成熟市場政府債券 1.6%	亞洲美元債券 4.6%
美國國庫券 5.9%	歐洲高收益債券 -5.5%	成熟市場政府債券 1.3%	新興市場本幣債券 -5.5%	歐洲高收益債券 -6.0%	歐洲高收益債券 -7.6%	美國國庫券 1.0%	美國國庫券 2.3%	新興市場本幣債券 -6.7%	成熟市場政府債券 6.0%	現金 0.5%	亞洲高收益債券 0.8%	現金 0.6%	美國國庫券 3.7%
現金 0.1%	新興市場本幣債券 -6.4%	現金 0.1%	新興市場美元債券 -6.6%	新興市場本幣債券 -6.1%	新興市場本幣債券 -18.0%	現金 0.3%	現金 0.8%	歐洲高收益債券 -8.2%	現金 2.2%	新興市場本幣債券 -1.2%	現金 0.0%	新興市場本幣債券 0.3%	現金 0.2%

返回
各資產類別
回報
主頁

WM_VER_210630_1BO

資料來源: Guide to the Markets , Q2 2021. J.P. Morgan Asset Management

上述資料源於第三方，僅供參考之用。友邦並不保證有關資料的準確性、完整性、及時性或適用性。

此簡報僅供一般參考之用。AIA confidential and proprietary information.

健康長久好生活

