夫子學院

嘉霖財智

- 從 2002年開始每星期為國內各大保險公司做創業説明會、主管增員、銷售技巧提升等方面的培訓;
- 到 2017年，廣東省的保險業務員會員已經**超過 3萬人**。







鄭棣盛 老師

孔教學院常務院董
心理學培訓導師
EQ親子教育導師
婚姻輔導專員
香港防止自殺協會資深導師
中港財務策劃師
資深壽險經理



鄭老師精研易學、佛學多年，擁有三十一年行銷管理及培訓經驗，
成爲中港倍受尊敬的專業培訓導師及出色的演說家。

嘉霖财智

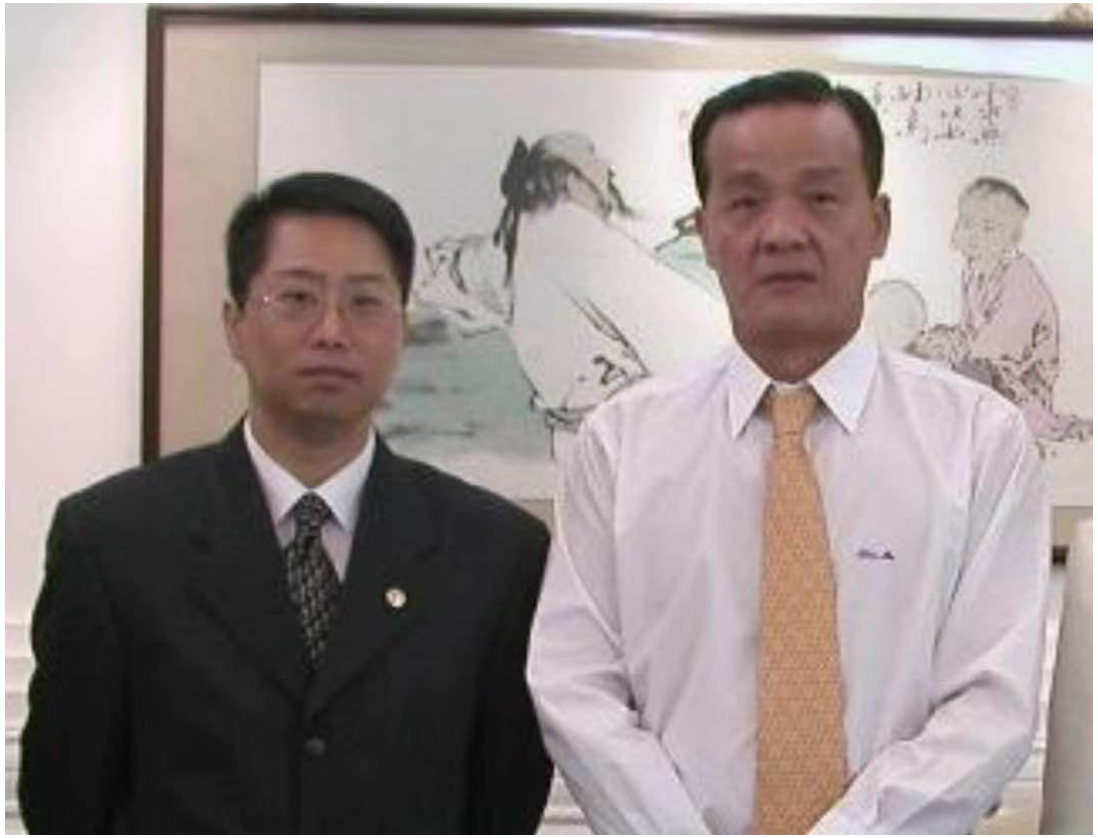



每年應邀到平安、中國人壽、友邦、信誠等各大保險公司講早會，
據統計最近一年加入夫子俱樂部網上學習平台的**新增會員超一萬人**

（統計資料：2016年10月至 2017年9月）





每年應邀到平安、中國人壽、友邦、信誠等各大保險公司主講：創業說明會——金錢以外，據統計最近一年內已召開了 **58場**，聽過鄭老師創說會的**嘉賓達三萬人**。（統計資料：2016年10月至 2017年9月）





主管培訓



2017年3月至9月，為各大保險公司召開了**20期的主管培訓班**，強化了主管們的經營心態和核心經營理念，讓主管們明確如何用願景文化去招聘高端人才進入保險業發展。

新人培訓

2017年3月至9月，為各大保險公司召開了 **10期新人培訓班，7期理財話術班， 6期重疾話術班**，大大增加了保險從業人員的綜合展業能力。






友邦，让我
重新掌舵人生
友邦，让我
自由追寻梦想
友邦，让我
拼出属于自己的天地
友邦，让我
开辟事业新格局
创幸福友未来
友邦佛山事业说明会暨郑棣盛分享会
事業説明會 · 產説會 · 培訓


创幸福友未来
友邦佛山事业说明会暨郑棣盛分享会






STATIC



保險新人兩天落地課

嘉霖財智

- 人壽保險十大真相;
- 看圖談保險;
- 危疾銷售話術（2課）;
- 處理反對異議;
- 速成七步曲;
- 如何成爲最受歡迎的人?
- 最好的推銷員就是你的客戶。

保險
新人必學

兩天 Manager實戰課程

嘉霖財智

- 教你建立團隊文化;
- 建立九大文化，增加留存率及生產力;
- 建立培訓系統;
- 主管十大形象及如何建立招聘系統。

建立 IANG團隊文化
及培訓方法