AIA「承諾您」儲蓄計劃

AIA PromiseSaver (APS)

儲蓄

節省理財時間 多一份生活悠閒

限額發售



閱覽電子版

友邦保險(國際)有限公司
(於百慕達註冊成立之有限公司)

健康長久好生活

一份「承諾」滿足三個願望

面對市場眾多可能性及美國可能將會減息的情況下，**AIA「承諾您」儲蓄計劃**助您鎖定回報率，保本增值，讓您靈活地應對市況。**AIA「承諾您」儲蓄計劃**為一份**8年**及提供保證現金價值的非分紅保險計劃。只需繳付**2年的年繳保費**，當保單於第8個保單年度終結且保單期滿時可達**3.6%**保證年度回報率*，第6個保單年度終結時更保證回本。若受保人不幸身故，**AIA「承諾您」儲蓄計劃**亦提供至少為已繳總保費#的110%的身故賠償。

AIA「承諾您」儲蓄計劃可滿足您的三個願望！



保息

保證年度回報率

於第8個保單年度終結且保單期滿時達**3.6%***

坐享穩定回報



保本

保證現金價值

於**第6個**保單年度終結時相等於已繳總保費#*

保證回本



保障

身故賠償^

為以下較高者：(i)已繳總保費#的**110%**；或(ii)保證現金價值

支援摯愛日後生活

無論您想鎖定回報率，或安心理財並多添一份保障，AIA「承諾您」儲蓄計劃助您願望成真。

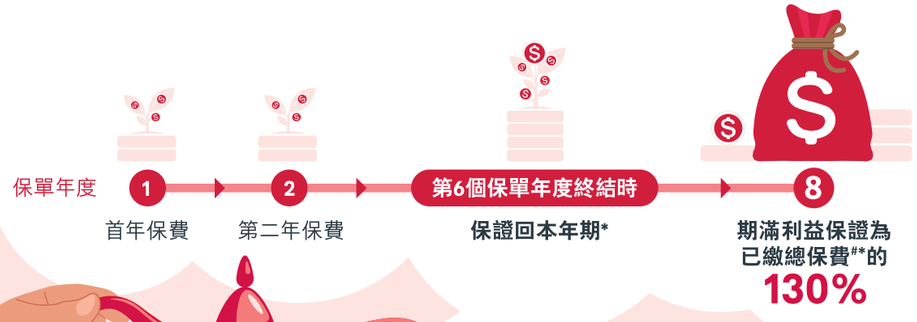

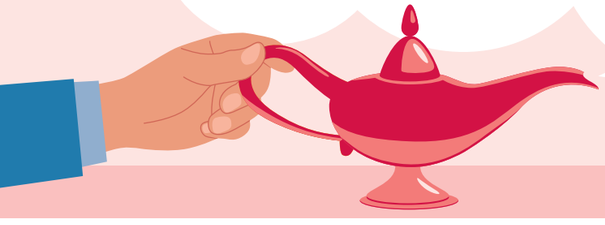

*假設(i)所有保費會全數如期繳付；(ii)已繳總保費未有包括保險業監管局收取的保費徵費；(iii)未曾有已支付或須支付的身故賠償或退保利益；(iv)並無作出任何提款及保單內並無欠款；及(v)保單的基本金額在保單年期內維持不變。

#「已繳總保費」是指由保單日期開始直至當時保單年度完結為止，我們已收妥您於**AIA「承諾您」儲蓄計劃**保單支付的到期及須繳付保費總金額。已繳總保費不包括任何向我們支付但尚未到期的保費及/或超出當時到期及須繳付保費的任何款項。

^我們支付身故賠償予受益人前，將先扣除保單內所有未償還的欠款（如有）。

備註：AIA「承諾您」儲蓄計劃為限額發售，因此我們保留權利隨時停售本產品而毋須預先通知，而本產品將不再接受投保申請。在您的投保申請尚未獲成功批核前，我們保留撤銷本產品之權利，若我們已撤銷本產品，我們將會退回已繳付的保費及保費徵費（但不包括利息）。每位客戶一生只能受保於**AIA「承諾您」儲蓄計劃**一次。

AIA「承諾您」儲蓄計劃 配合您的需求

例子

（以下個案乃假設並只作舉例說明及參考之用，並不是按您的特定情況而設計及不應當作購買任何保險產品的建議。
您應根據自身的保障需要和保費負擔能力投保適合的保險產品。）

努力工作的Tracy剛收到公司派發的獎金，她正考慮用這筆資金去實現兒時夢想。

Tracy想先添一份財務安心，因此她投保 AIA「承諾您」儲蓄計劃
助她享保證回報同時彈性理財

+

AIA「承諾您」儲蓄計劃除外

A 如Tracy未來想實現環遊世界的夢想，她可考慮投保：

一份長綫的 多元貨幣儲蓄計劃
可助她隨時為探索世界做好準備

從而可助她實現雙重儲蓄 以滿足長期及短期需求

B 如Tracy未來想實現創業的夢想，她可考慮投保：

一份 投資相連壽險計劃
可助她捕捉潛在機遇獲取較高回報

從而可助她靈活投資與保證回報 以平衡資產配置



AIA「承諾您」儲蓄計劃可助您實現所需！

AIA 百年基業 實力雄厚

No.1
香港最受推薦保險品牌[1]

No.1
香港擁有最多保單的保險公司[2]，客戶超過360萬[3]

120+產品
全面滿足保障和理財需要

1 資料來源：國際調研和資料分析機構YouGov香港品牌追蹤指標2023（Hong Kong BrandIndex 2023）。

2 資料來源：保險業監管局2024年1月至6月香港長期保險業務的臨時統計數字，以個人人壽及年金（類別A及C）及其他個人業務（類別B、D、E及F）之有效直接業務保單數目計算。

3 資料來源：友邦香港內部數字，包括香港及澳門的個人人壽、團體保險及退休金客戶（截至2024年6月30日）。

「AIA」、「本公司」或「我們」是指**友邦保險（國際）有限公司**（於百慕達註冊成立之有限公司）。

AIA「承諾您」儲蓄計劃

由2018年1月1日起，所有保單持有人均須向保險業監管局為其新繕發及現行香港保單繳付的每筆保費繳交徵費。有關保費徵費詳情，請瀏覽我們的網站www.aia.com.hk/useful-information-ia-tc或保險業監管局網站www.ia.org.hk。

保障一覽

保費繳付期	2年
受保人投保時的年齡	15日至70歲
保費繳付模式	年繳
保障年期	8年
保單貨幣	美元
最低年繳保費	4,500美元
最高年繳保費	100,000美元
退保利益	如您退保，我們將以一筆過形式支付相等於保證現金價值減去保單內所有未償還的欠款（如有）的金額。
期滿利益	如受保人於保單期滿日仍然在生，我們將以一筆過形式支付相等於保證現金價值減去保單內所有未償還的欠款（如有）的金額。
身故賠償	身故賠償為以下較高者： i. 保單的保證現金價值；或 ii. 已繳總保費的110%。 我們支付身故賠償予受益人前，將先扣除保單內所有未償還的欠款（如有）。
核保	根據我們當時的規則和規例，若每位受保人的保費總金額不超過指定的保費限額，該申請則無須健康審查。

每位客戶一生只可受保於**AIA「承諾您」儲蓄計劃**一次。

重要資料

此產品簡介並不包含保單的完整條款，並非及不構成保險契約的一部分，是為提供本產品主要特點概覽而設。本計劃的精確條款及條件列載於保單契約。有關此計劃條款的定義、契約條款及條件之完整敘述，請參閱保單契約。如欲在投保前參閱保險合約之樣本，您可向AIA索取。 此產品簡介應與包括本產品附加資料及重要考慮因素的說明文件（如有）及有關的市場推廣資料一併閱覽。此外，請詳閱相關的產品資料，並在需要時諮詢獨立的專業意見。

此產品簡介只於香港/ 澳門派發。

主要產品風險

1. 您應按保費繳付時間表準時繳交保費。若您於保費到期日後31日內仍未繳交保費，保單將會被終止，同時您/ 受保人也會失去保障。
2. 如於早年退保，您所收取的金額可能大幅少於已繳的保費總額，而年度回報率會低於3.6%。
3. 如保單期滿，或以下任何一種情況在保單期滿前發生，我們將會終止您的保單，而您/ 受保人將失去保障：
   - 受保人身故；
   - 您退保保單；
   - 您於保費到期日後31日內仍未繳交保費；或
   - 未償還的欠款多於您保單的保證現金價值。
4. 我們為計劃承保，您須承受我們的信貸風險。如果我們無法按保單的承諾履行財務責任，您可能損失已繳保費及利益。
5. 若保險計劃的貨幣並非本地貨幣，您須承受匯率風險。匯率會不時波動，您可能因匯率之波動而損失部分的利益價值，而往後繳交的保費（如有）亦可能會比繳交的首次保費金額為高。您應留意匯率風險並決定是否承擔該風險。
6. 由於通脹可能會導致未來生活費用增加，您現有的預期保障可能無法滿足您未來的需求。如實際的通脹率高於預期，即使我們履行所有的合約責任，您收到的金額（以實際基礎計算）可能會較預期少。

索償過程

如要索償，您須遞交所需表格及文件證明。有關索償賠償申請表可於www.aia.com.hk下載或向您的財務策劃顧問索取，或致電AIA客戶熱線（852）2232 8888（香港）或（853）8988 1822（澳門），又或親身蒞臨友邦客戶服務中心。有關索償之詳情，可參閱保單契約。如欲知更多有關索償事宜，可瀏覽本公司網頁www.aia.com.hk內的索償專區。

自殺

若受保人於保單生效起計1年內自殺身亡，我們就此保單的賠償責任只限退還扣除所有未償還的欠款額後的已付保費（不包括利息）。

不得提出異議

除欺詐或欠交保費外，在受保人生存期間如此保單由保單生效日期起持續生效超過兩年後，我們不會就保單的有效性提出異議。此條文並不適用於任何提供意外、住院或殘廢保障的附加契約。

取消投保權益

您有權以書面通知我們取消保單並取回任何已繳保費及保費徵費。有關書面通知必須由您簽署，確保由交付新保單或冷靜期通知書給您或您指定代表之日緊接起計的21個曆日內（以較先者為準），呈交至香港北角電氣道183號友邦廣場12樓之友邦保險（國際）有限公司客戶服務中心或澳門商業大馬路251A-301號友邦廣場2樓201室之友邦保險（國際）有限公司客戶服務中心。

請即聯絡您的財務策劃顧問或致電AIA客戶熱線瞭解詳情

香港 (852) 2232 8888
澳門 (853) 8988 1822
aia.com.hk

AIA Hong Kong and Macau
AIA_HK_MACAU

FSC
www.fsc.org
混合產品
紙張 | 支持負責任的林業
FSC™ C013067