

保費融資

CMB Wing Lung Bank Tsuen Wan Branch Manager Danny Lai

只供內部傳閱
For Internal Use Only

快閃優惠推廣計劃條款（循環透支額度）

2022年4月1日至6月30日完成申請，必須於7月30日或之前提取貸款
經"閃電貸- 保單"手機銀行申請貸款， 最低貸款額 – HK$100 萬元



- *留置資產等值 HK$10 萬或以上：*
  - 頭 **2** 年 *1mth HIBOR+1.50%* p.a. or *P-2.35%* p.a.（取低者）
  - 其後 *1mth HIBOR+1.75%* p.a. or *P-2.35%* p.a.（取低者）
  - 每年手續費 - 貸款額 *0.4%*
  - 貸款額: *HK$100 萬至 HK$1,000 萬*

- *留置資產等值 HK$50 萬或以上：*
  - 頭 **2** 年 *1mth HIBOR+1.40%* p.a. or *P-2.45%* p.a.（取低者）
  - 其後 *1mth HIBOR+1.70%* p.a. or *P-2.45%* p.a.（取低者）
  - 每年手續費 - 貸款額 *0.25%*
  - 貸款額: *HK$100 萬至 HK$3,000 萬*

- *留置資產等值 HK$100 萬或以上：*
  - 頭 **2** 年 *1mth HIBOR+1.20%* p.a. or *P-2.55%* p.a.（取低者）
  - 其後 *1mth HIBOR+1.40%* p.a. or *P-2.55%* p.a.（取低者）
  - 每年手續費 - 貸款額 *0.25%*
  - 貸款額: *HK$1,000 萬或以上*



只供內部傳閱
For Internal Use Only

“保貸通“– 可接受之保單

融資額 - 保單淨退保價值之90% (90% of Net Day One Surrender Cash Value of Policy)

- *財富相傳 3 壽險計劃*
- Wealth Preserve 3 (USD)

- *簡愛 延續 2*
- Simply Love Encore 2 (HKD/USD)

- *財富相傳 5 壽險計劃*
- Wealth Preserve 5 (USD)

- *簡愛 延續 3*
- Simply Love Encore 3 (HKD/USD)

- *簡愛 延續 5*
- Simply Love Encore 2 (USD)

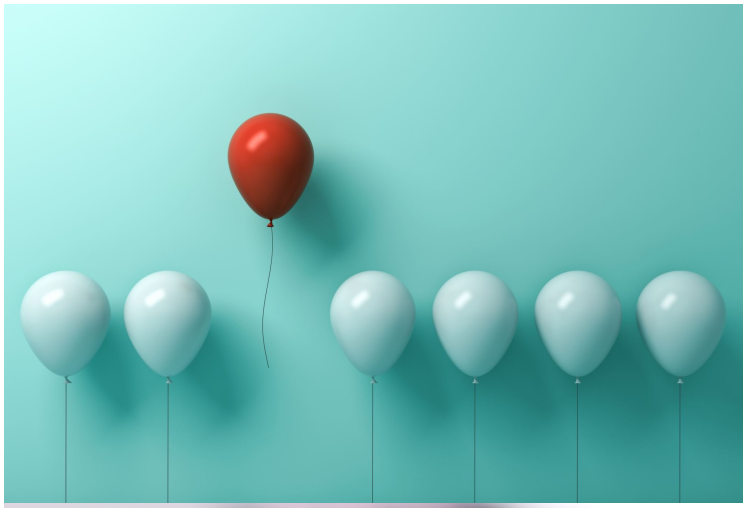



只供內部傳閱
For Internal Use Only

由於快閃優惠時間有限，請盡快申請融資貸款，逾期申請之貸款條件將作出調整

例子: 18 萬美元 (140萬港元) *簡愛 延續 5*



７２％

銀行融資

100萬港元

２８％

自付本金

40萬港元

留置資產

港元支票戶口

- *循環透支額度*
- *每月扣取融資成本*
- *每年年首扣取手續費*

一卡通儲蓄戶口

- *多幣種活期/定期存款*
- *港股/美股/環球股票*
- *基金/股票掛鈎投資*
- *企業債券/政府債券*

留置資產更多可享更優惠融資條件，接納轉入資產如股票/基金等開戶，保持資金靈活性

只供內部傳閱
For Internal Use Only

	已使用循環透支額度		該月份應付利息	
一月		(1,000,000)	*以年息 2.9% 按實際已使用透支日數累算*	(2,417)
二月		(500,000)		(1,208)
三月	沒有使用透支額度	0	不需繳付利息	0
四月		(800,000)		(1,933)
五月		(100,000)		(242)
六月	沒有使用透支額度	0	不需繳付利息	0
七月		(300,000)		(725)
八月		(200,000)		(483)
九月		(1,000,000)		(2,417)
十月	沒有使用透支額度 + 額外存入資金	200,000	不獲額外利息	0
十一月		(500,000)		(1,208)
十二月	沒有使用透支額度	0	不需繳付利息	0
平均		(350,000)		(10,633)

循環透支額度使用情況 ("動態"資金管理)

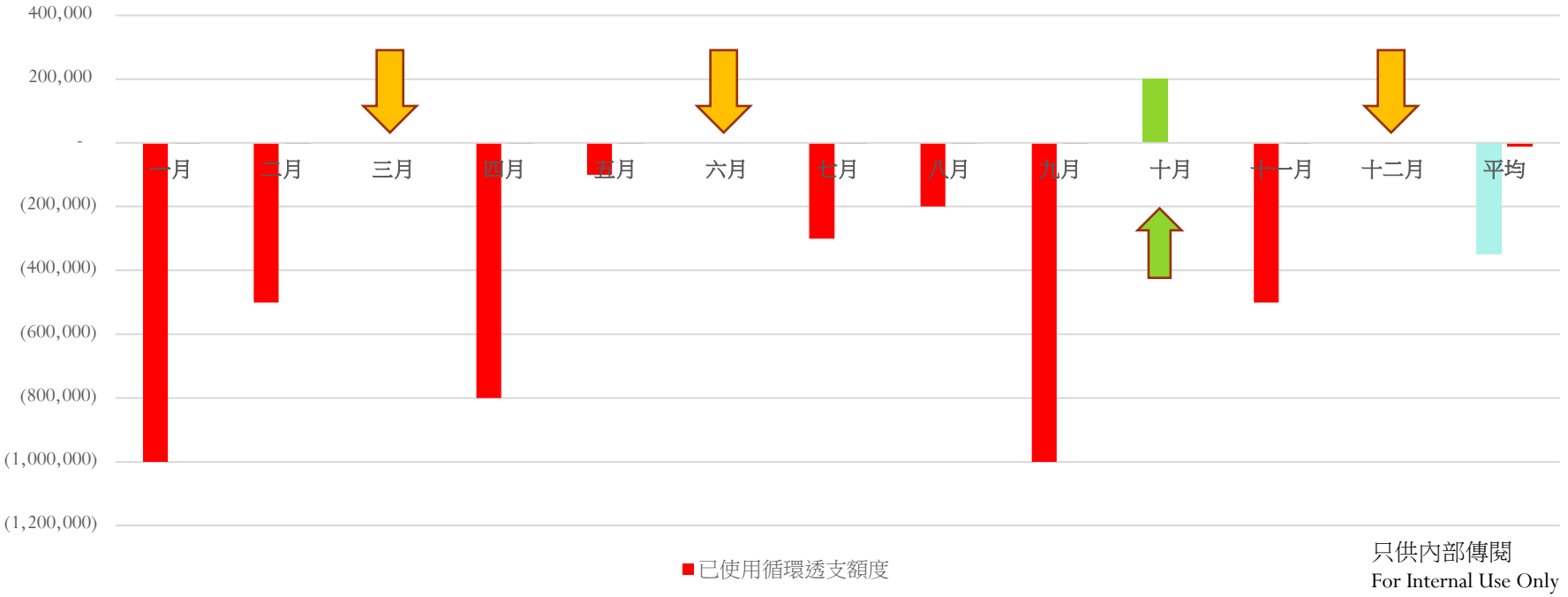

只供內部傳閱
For Internal Use Only



主頁

香港銀行公會港元利息結算利率

香港時間19/4/2022
早上11時15分的結算率。

到期日	港元利息結算率
隔夜	0.05149
1 星期	0.08661
2 星期	0.11161
1 個月	0.19893
2 個月	0.39923
3 個月	0.51685
6 個月	0.99887
12 個月	1.80435

列印

只供內部傳閱
For Internal Use Only

https://www.hkab.org.hk/DisplayInterestSettlementRatesAction.do?lang=b5

按揭利率圖表 Mortgage interest rates chart

2009-01-02 to 2022-04-19

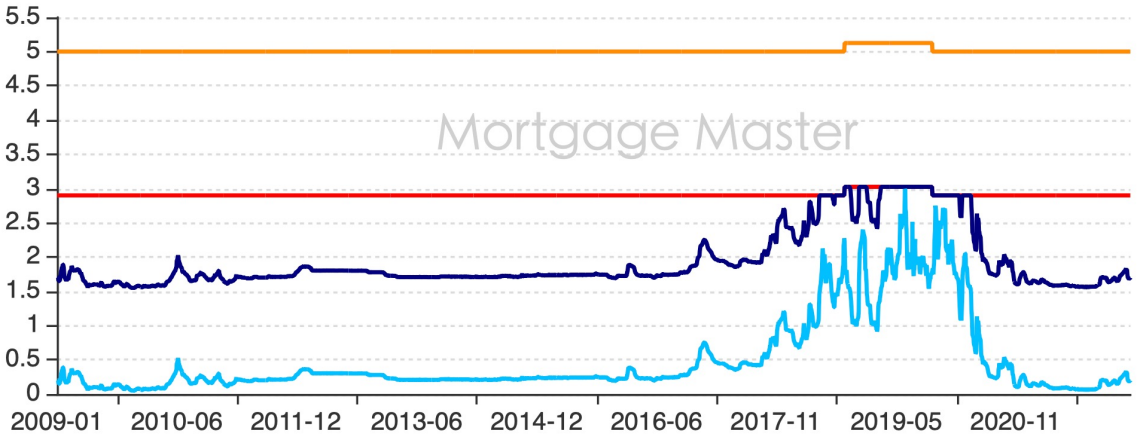

Prime rate

Prime rate "-"

1 mth HIBOR "+"

1 mth HIBOR

1年 2年 5年 全期 按揭大師

最優惠利率 P rate (細P / HSBC Prime rate)
2022-04-19 : 5%

P PLAN (P- 2.1% = 2.9%)
2022-04-19 : 2.9%

更改 H / P

H PLAN (H+ 1.5%, cap P- 2.1% = 2.9%)
2022-04-19 : 1.699%

銀行同業拆息 H rate (1個月 HIBOR)
2022-04-19 : 0.199%

資料來源:
香港銀行公會 https://www.hkab.org.hk
滙豐銀行 https://www.hsbc.com.hk/investments/market-information/hk/lending-rate

https://mortgagemaster.com.hk/charts/

只供內部傳閱
For Internal Use Only

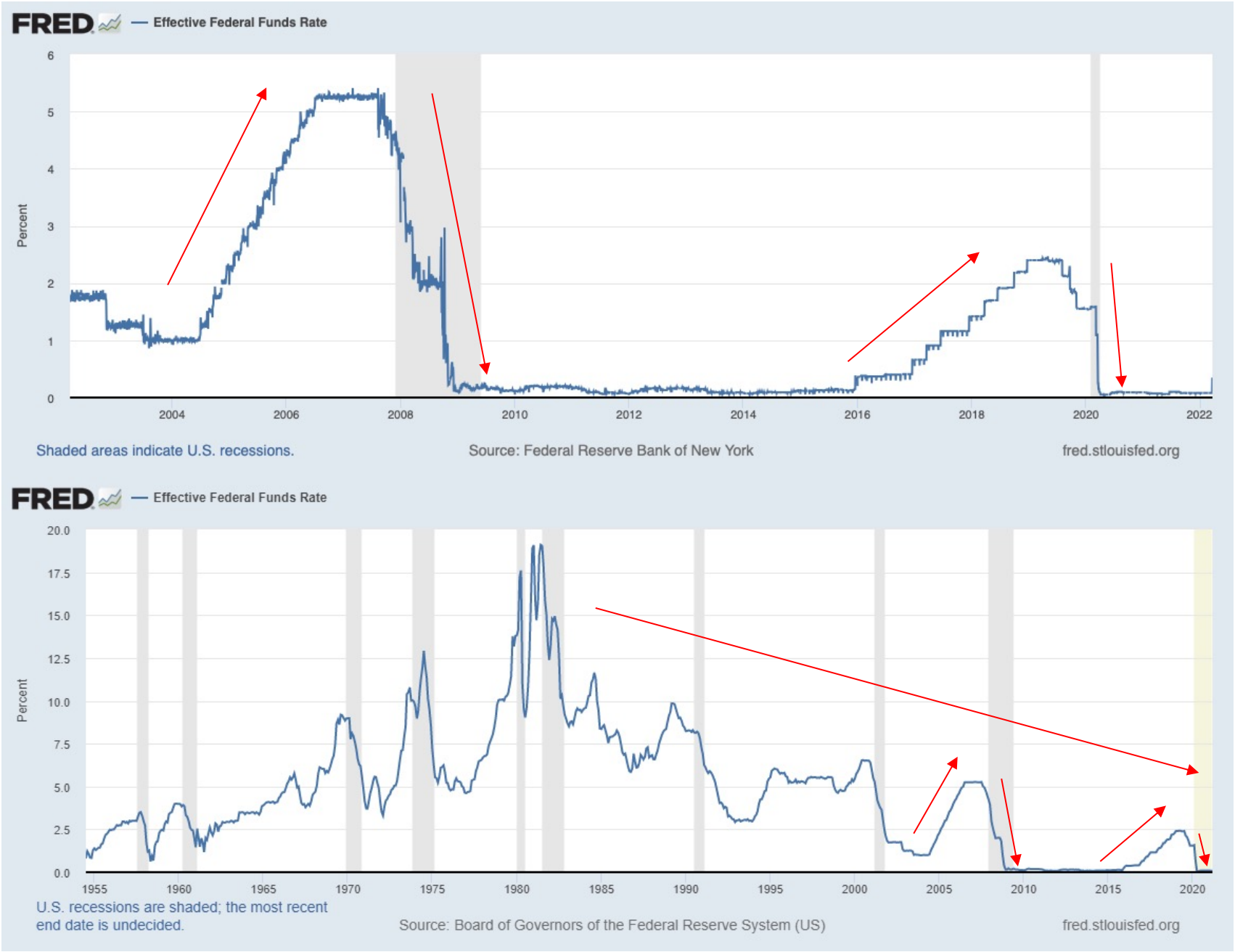

https://fred.stlouisfed.org/series/FEDFUNDS

只供內部傳閱
For Internal Use Only

客戶申請基本資訊

1.1 申請人資料

- 中文及英文姓名
- 身份證號碼
- 出生日期
- 證件簽發日期
- 手提電話號碼
- 電郵
- 出生城市
- 工作公司名稱
- 工作職位
- 地址
- *不接受公司/聯名/加入擔保人*

1.2 被保人資料

- 中文及英文姓名

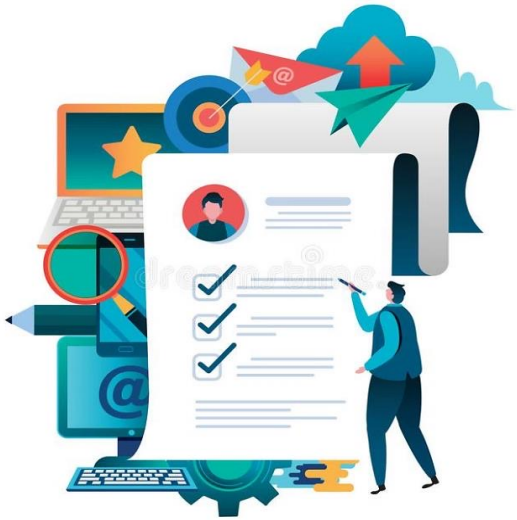

1.3 受益人資料（如有）

- *保單如有第三者作為受益人，受益人需達法定年齡18歲以上並同時親臨，需於獨立文件上簽署，聲明知悉保單作押狀態*
- 中文及英文姓名
- 身份證號碼
- 出生日期
- 證件簽發日期
- 手提電話號碼
- 地址

** 身份證明文件: 香港身份證/護照 或 國內身份證及通行證 **

只供內部傳閱
For Internal Use Only

客戶申請基本資訊

2. 申請人的地址證明:

✓ *3 個月內發出的 銀行月結單 / 公用事業結單 (水 / 電 / 煤)*

3. 保單申請書:



✓ *能顯示保單號碼 (Policy Number)*

4. 保單計畫書:



✓ *總保費金額 / 折扣後應繳總保費*
✓ *退保現金價值 Day One Surrender Value*

只供內部傳閱
For Internal Use Only

“保貸通” - 審批要求

資產證明 (NAV) or 收入證明 (DSR)



5. 資產證明 (NAV)

- 最近*一個月資產或理財產品之淨值*
- 需與*貸款金額及所有債務*
- 包括客戶 *所有申報* 或 *於信貸資料庫中之債務* 及
- 本行*所有理財產品貸款之一年利息支出*
- 之 *比率為 1 : 1*
- 其中*流動資產* 佔資產比例*需佔 (保單貸款額 + 12個月利息金額) 50%* 或以上
- *不計算* 購買*保單首付 (Initial Down Payment)* 作可比較資產數

只供內部傳閱
For Internal Use Only

資產證明審批例子



- 申請港幣*100 萬* 保貸通

- 客戶持港股*75萬*，活期資金*40萬*，定期存款*30萬*，並無負債
- 資產: (股票*75萬* + 活期*40萬* + 定期*30萬*) -首付*40萬* = *105萬*
- 需要達到: *100 萬* 保貸通貸款 + *2.9萬* 利息 = *102.9萬*
- *Pass* *(提供最近一個月股票行月結單及銀行月結單)*





- 申請港幣*100 萬* 保貸通

- 客戶持港股*75萬*，活期資金*40萬*，定期存款*30萬*，尚欠私人貸款餘值 *20萬*
- 資產: (股票*75萬* + 活期*40萬* + 定期*30萬*) - 首付*40萬* = *105萬*
- 需要達到: *100 萬* 保貸通貸款 + *20萬* 私貸 + *2.9萬* 利息 = *122.9萬*
- *Fail* *(提供最近一個月股票行月結單及銀行月結單，另有關私人貸款函件)*

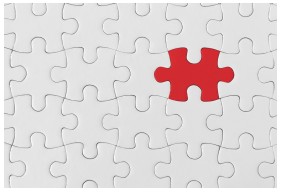

只供內部傳閱
For Internal Use Only

資產證明審批例子



- 申請港幣*100 萬* 保貸通

- 客戶持港股*80萬*，備用股票孖展*30萬**，活期資金*40萬*，國內定期存款等值港幣*30萬*，並無負債
- 資產: (股票*50萬** + 活期*40萬* + 定期存款*30萬*) -首付*40萬* = *80萬*
- 需要達到: *100 萬* 保貸通貸款 + *2.9萬* 利息=*102.9萬*
- *Fail* *(提供最近一個月股票行月結單及銀行月結單，國內銀行月結單或資產證明函件)*



- 申請港幣*100 萬* 保貸通

- 客戶持活期資金*140萬*，並無負債
- 資產: 活期*140萬* - 首付*40萬* = *100萬*
- 需要達到: *100 萬* 保貸通貸款 + *2.9萬* 利息 = *102.9萬*
- *Fail* *(提供最近一個月銀行月結單)*

只供內部傳閱
For Internal Use Only

資產證明審批例子



- 申請港幣*100 萬* 保貸通

- 客戶持活期資金*92萬*，持有市值*800萬* 物業並尚欠按揭*480萬*
- 流動資產: (活期*92萬*) - 首付*40萬* = *52萬*
- 固定資產: 物業市值*800萬* - 尚餘按揭*480萬* = *320萬 (52萬 + 320萬 = 372萬)*
- 需要達到: *100 萬* 保貸通貸款 + *2.9萬* 利息=*102.9萬 (x 50% = 51.45萬)*
- *Pass (提供最近一個月銀行月結單，按揭資料 - 物業地址 / Facility Letter / Repayment Schedule)*

- 申請港幣*558 萬* 保貸通

- 客戶持活期資金*400萬*，港股*500萬*，國內理財產品等值港幣*300萬*，個人擔保名下中小企貸款*300萬*，並無其他欠債
- 資產: (活期*400萬* + 港股*500萬* + 理財產品港幣*300萬*) - 首付*222萬* = *978萬*

- 需要達到: *558 萬* 保貸通貸款 + 中小企貸款*300萬* + *16.2萬* 利息=*874.2萬*
- *Pass (提供最近一個月銀行月結單及股票行月結單，國內理財產品合約條款 / 名下公司最新財務報表 / 公司查冊 / 公司貸款函件 / 個人擔保協議)*

只供內部傳閱
For Internal Use Only

資產審批證明文件



- 最近*一個月內*發出的*合資格*金融機構*月結單
- *流動資產*定義：銀行*活期存款* / *定期存款* / *外幣存款*、*環球證券*、*債券*、*基金*(*私募基金除外*)
- *聯名*月結單需*按比例*計算
- 當月帳戶結餘 - 注意是「*資產總值*」不是「*綜合理財總值*」

* 包括*銀行 / 證券行 / 基金公司*，*受制裁國家金融機構除外*

只供內部傳閱
For Internal Use Only

“保貸通”- 審批要求

資產證明 (NAV) or 收入證明 (DSR)



6. 收入證明 (DSR)

- ***保費融資***: 總供款與入息 *比率不超越 50%*
- 融資所得資金用於繳交保費 (投保新單)

- ***保單融資***: 總供款與入息 *比率不超越 80%*
- 融資所得資金用於備用透支 (舊單套現)

- 供款需包括客戶 *所有申報* 或 *於信貸資料庫中之債務*

只供內部傳閱
For Internal Use Only

收入證明審批例子

- 申請港幣*100 萬* 保貸通保費融資

- *總供款與入息比率* 不超越 *50%* ：
- 樓宇按揭每月供款*$11,000*
- 汽車貸款每月供款*$3,000*
- 保費融資預計每月利息支出*$2,500*
- 每月總支出*$16,500*
- 每月薪金*$33,000*
- *Pass*



- 申請港幣*279 萬* 保貸通保費融資

- *總供款與入息比率* 不超越 *50%* ：
- 樓宇按揭每月供款*$25,000*
- 汽車貸款每月供款*$8,000*
- 稅務貸款每月供款*$8,000*
- 保費融資預計每月利息支出*$6,800*
- 每月總支出*$47,800*
- 每月薪金*$95,600*
- *Pass*



只供內部傳閱
For Internal Use Only

收入審批證明文件

固定收入人士：最近 **1** 個月糧單 / 近一年稅單 / 僱主填報的薪酬及退休金報稅表 / 僱主信

及 **最近 1 個月銀行月結單並顯示薪金入帳紀錄**

非固定收入人士：最近 **3** 個月糧單 / 近一年稅單 / 僱主填報的薪酬及退休金報稅表/ 僱主信

及 **最近 3 個月銀行月結單並顯示薪金入帳紀錄**

自僱人士：最近 **3** 個月銀行月結單並顯示正現金流 及

i) 最近一年的已審核公司財務報表 或 最近一年公司利得稅稅單 + 公司查冊顯示股權份額 或

ii)個人入息稅稅單 (顯示獨資 / 合夥)

只供內部傳閱
For Internal Use Only

注意事項





- 在*銀行辦公時間*內才可以處理開戶，為節省客戶等候時間，可以邀請客戶*預先*透過電郵*發來*以上 1 + 2 + 3 + 4 +「5 *或* 6」所述*資料*。
- 融資審批以*淨資產證明 或 收入證明*，*兩個方法中二選其一*。
- 基礎需要*開立 2 個存款戶口*作為配套：

1. *港幣支票戶口*，用作建立透支額度，扣除年首*手續費*及每月*利息*。
2. *“一卡通”綜合多幣儲蓄戶口*，用作*存入資金及留置資產*。
3. *根據客戶需要*，可另外開立股票或理財帳戶，連結*「一卡通」*，歡迎客戶*轉入股票 / 基金 / 債券 以滿足資產留置要求*。

只供內部傳閱
For Internal Use Only

注意事項





- 透支額度需 *每年重檢*，續期簡易，不需要預先選定固定融資年期，可接受*最後續期年歲是 79 歲*。

- *一次見面*就可以處理 *開立帳戶 / 融資申請 / 呈交審批文件*，*歡迎即時存入資金*。

- 融資額度正式 *批出後*，於取用 *放款前*，客人必須完成*存入足額留置資產及首付資金* 於客人自己帳戶。

- *留置資產* 可以是 *任何貨幣活期 / 定期存款* 或轉入 *股票 / 基金 / 債券* 等值資產。

- 於貸款提取日，本行提供港幣融資 (72%) 及扣除客人首付 (28%)，將以銀行指定的匯率 (交易日早上11點) 進行相關兌換安排，*以銀行匯率轉成美元，並直接過數予保險公司*。

只供內部傳閱
For Internal Use Only

成功個案分享





- 高資產淨值客戶(尋求資金出路)
- 現有樓或有買樓經驗(銀行融資)
- 生意人(注重資金靈活)
- 專業人士：醫生、律師、老師、公務員等等(收入穩定)
- 退休人士(趨避風險/資產分配)

只供內部傳閱
For Internal Use Only

溫馨提示





- 和銀行負責職員先溝通
- 選擇貸款審批方式 (資產 vs 入息)
- 陪伴客戶一起到銀行辦理開戶及申請手續
- 審批過程跟進
- 客人存入銀行的港元保費，會以銀行美元匯價轉換成美元再匯到保險公司

只供內部傳閱
For Internal Use Only

融資金額運算



- 融資金額以 *港元* 提供
- 首日退保價值 X 90% X *7.75**
- 下調至千位
- 例子

計劃名義金額 US$180,000
首日退保價值 US$144,000
US$144,000 x 90% x *7.75** =
HK$1,004,400

融資金額 = ***HK$1,004,000***

銀行以聯繫匯率框架之下 (7.75 -7.85)，以最強港幣匯率提供港幣貸款，就算日後港幣變弱 (付出超過 7.75才能購買同 $1美金，同時亦即是抵押品增值)，便不會發生因抵押品貶值而導致要求客戶補倉 (Call Margin)。

只供內部傳閱
For Internal Use Only

首付資金運算



計劃名義金額	首日退保價值
US 180,000.00	US 144,000.00
總額 (包括保費折扣及保費徵費)	融資金額
US 179,150.70	HK 1,004,000.00
假設匯率 *7.85* HK 1,406,333.00	*假設匯率* *7.83* HK 1,402,749.98
每年手續費	實際剩餘金額
0.40% HK 4,016.00	HK 3,583.01
需要存入資金	實際扣取資金
US 51,252.61 HK 402,333.00	HK 398,749.98
每年手續費 + 需要存入資金	存入資金比例
HK 406,349.00	28.43%

只供內部傳閱
For Internal Use Only

賬戶資料

賬戶名稱　　：陳大文
Account Name　　: Chan Tai Man

綜合儲蓄賬戶一卡通 (留置資產) ：6XX500XXXXX
留置等值港幣 (10 萬 / 50 萬 / 100 萬)

可存入港元/美元/人民幣/歐元/加元/英磅/澳元/紐元/瑞朗/日元/坡元/泰元
可開出港元支票/美元支票/人民幣支票
可做港幣及外幣定期存款
可以連結投資理財帳戶

港元支票賬戶 (循環透支額度) ：6XX006XXXXX
透支額度上限 : (HK$1,004,000)

可開出港元支票
每月25號扣取利息 + 年首支付手續費

網銀資料

網上銀行地址　　: www.cmbwinglungbank.com
登入名號　　: 預設為一卡通帳戶號碼，可透過網上自行修改
登入密碼　　: (銀行系統預設，首次登入時已更改)

匯入匯款資料

招商永隆銀行銀行編號 : 020
招商永隆銀行英文名稱 : CMB WING LUNG BANK
招商永隆銀行中文名稱 : 招商永隆銀行
招商永隆銀行英文地址 : 45 DES VOEUX ROAD CENTRAL, HONG KONG
招商永隆銀行中文地址 : 香港中環德輔道中45號
招商永隆銀行SWIFT號碼 : WUBAHKHH



電話銀行熱線　　: (852) 2309 5555　　內地免費電話查詢熱線 : 4008 822388

只供內部傳閱
For Internal Use Only

14:54

保貸通 記錄



客戶利用指定人壽保單作押支付保費或獲得額外現金作個人用途。

年息低至1M HIBOR+ 1.00%,及不超出 P -2.75%

手續費低至每年0.10%

產品詳情

貸款額度

最低為港幣 **$1,000,000**

視乎保單類型及幣值，最高貸款成數可達抵押保單淨退保現金價值（港幣/美元計價）之**95%**，（人民幣計價）之**85%**

進入

2:06

保貸通

資產留置選項

指定金額
港幣$100萬或以下

貸款額計算比率（%）
最低為港幣$100萬或以上

貸款目的

支付保費

個人投資

發行保險公司

友邦保險(國際)有限公司 (於百慕達註冊成立之有限公司)

保單名稱

簡愛延續保障計劃 5

下一步

永隆銀行 一點通 WINTECH

只供內部傳閱
For Internal Use Only





永隆銀行 一點通 WINTECH

只供內部傳閱
For Internal Use Only

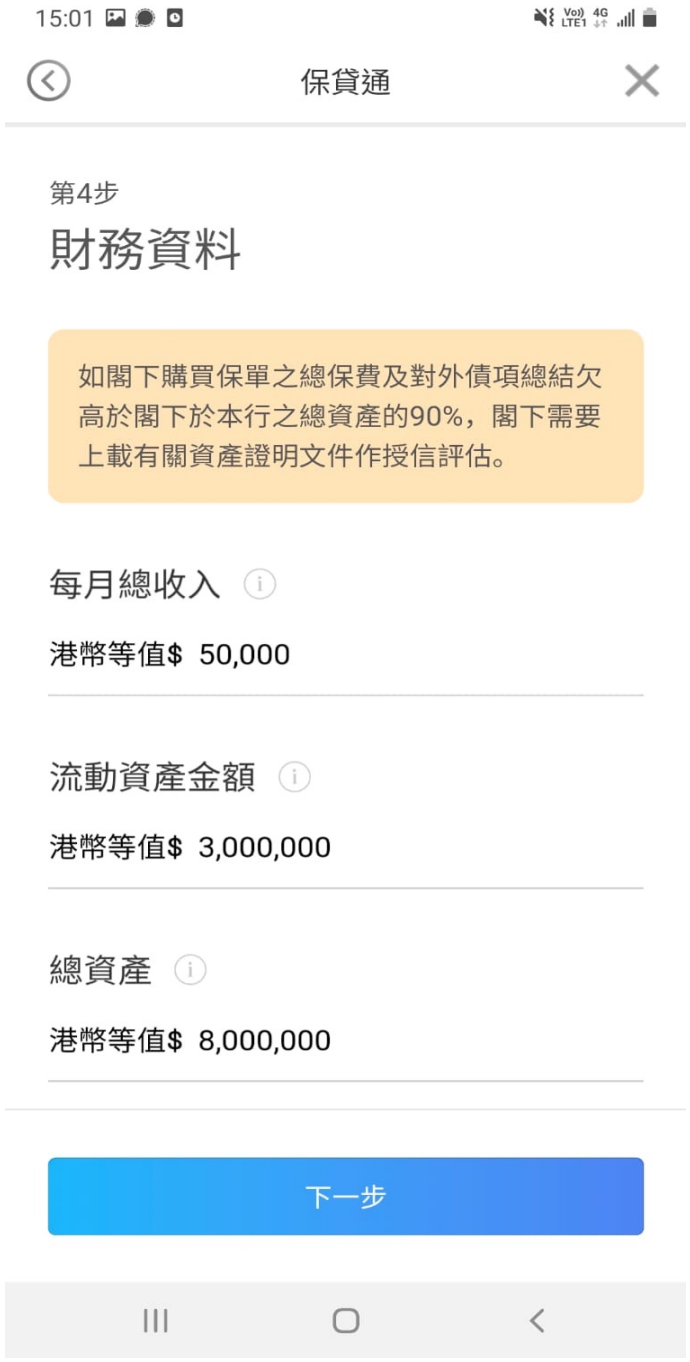

(中文譯本僅供參考)

商業條款條文

第1部份: 透支授信

授信限額	:	貸款金額:最高限額港幣$1, 004, 000 元或抵押成數不高於抵押品淨退保現金價值之95%。 (透支授信的提供受限於抵押品貸款價值及本行不時決定之抵押品最高貸款金額(即貸款成數)總計之抵押品總押值。而抵押品貸款價值為抵押品於相關時間港幣等值之總市場價值。)
抵押品	:	抵押品: 保險公司： 友邦保險(國際)有限公司 保單號碼／申請號碼：382234566 淨退保現金價值：美元$144, 000
利息	:	首年及次年按一個月香港銀行同業拆息(HIBOR)加 1. 45 %計算年利率，但不會超出本行最終計算之最優惠利率減 2. 35 %年利率， 其後按一個月香港銀行同業拆息(HIBOR)加 1. 70 %計算年利率，但不會超出本行最終計算之最優惠利率減 2. 35 %年利率。 曆日支付，並可按以下內容浮動。 香港銀行同業拆息指香港銀行同業市場拆借資金的息率。香港銀行同業拆息由本行釐定並參照放款日或利息再定息日由香港銀行公會(HKAB)當日上午 11 時（香港時間）之香港銀行同業拆息報價頁面（或其替代）。如利息期之首日(即利息再定息日) 為星期六、星期日或公眾假期 ，香港銀行同業拆息則會按緊接該日前之營業日釐定。 最優惠利率是指本行不時提供之最優惠貸款利率。現時最優惠利率為年息 5. 250% ，並受制於市場價格之浮動。
原利率	:	一個月香港銀行同業拆息加4%計算之年利率及不時由本行酌情釐定及通知。
手續費	:	每年收取授信額度的0. 40%(費用不獲發還)，在建立授信限額日及年檢日收取。
到期日	:	每年覆核或抵押保單到期日(以較早日期為準)，並受制於本行不時以其絕對酌情權之調整。
其他條款	:	1. 閣下必須在此貸款放款前，於本行招商永隆賬戶的淨資產總值維持在港幣100, 000元或以上及授信有效期內需於本行招商永隆賬戶的綜合理財總值最低維持港幣100, 000元或以上。

若未能符合以此條款而於透支授信期間本行沒有書面更改或豁免此條款，透支授信的貸款額、利率及費用將即時停止適用。客戶的透支授信將會以原利率收取並受制於本行不時以其酌情權對透支授信的更改。

只供內部傳閱
For Internal Use Only

一點通 – 存款 匯率 / 利率

永隆銀行 一點通 WINTECH





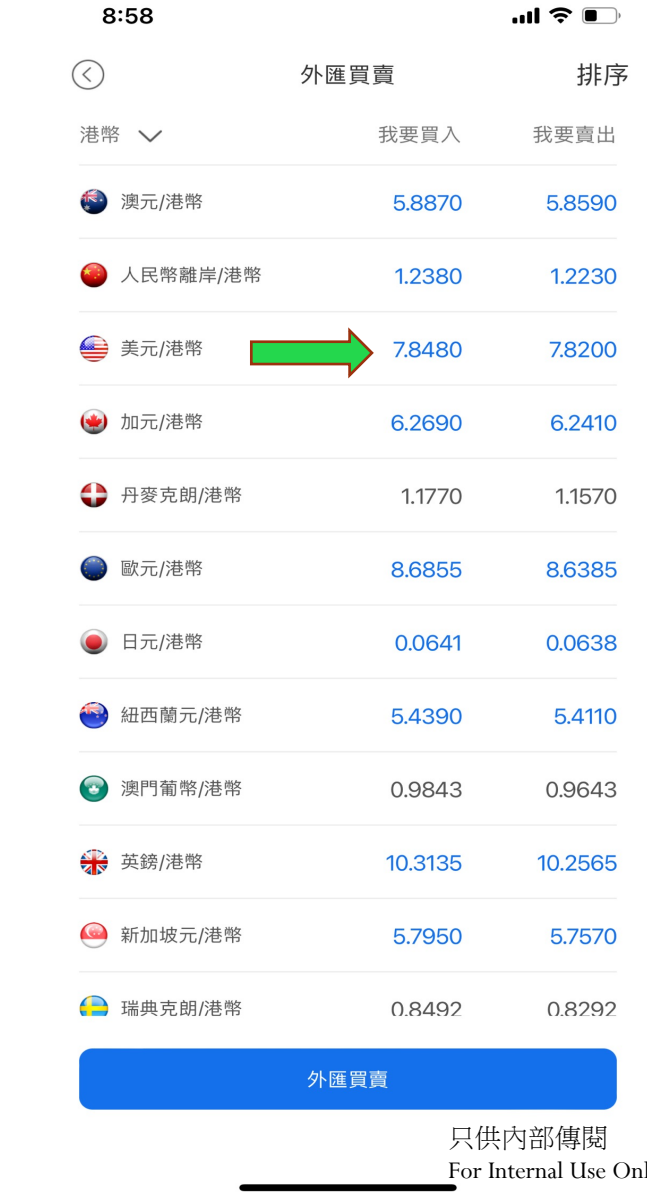

只供內部傳閱
For Internal Use Only

存款利率

永隆銀行 一點通 WINTECH

8:43

定期

港幣 | 100萬至500萬以下

存期	年利率
1星期	0.01%
2星期	0.01%
1個月	0.13% 比分行高0.03%
2個月	0.45% 比分行高0.15%
3個月	0.55% 比分行高0.05%
6個月	0.95% 比分行高0.3%
9個月	1.00% 比分行高0.3%
12個月	1.35% 比分行高0.[illegible]%
24個月	1.40% 比分行高0.3%

8:44

定期

人民幣 | 100萬至500萬以下

存期	年利率
1星期	0.45%
2星期	0.45%
1個月	2.10% 比分行高0.6%
2個月	2.10% 比分行高0.5%
3個月	2.50% 比分行高0.55%
6個月	2.70% 比分行高0.5%
9個月	2.70% [illegible]
12個月	2.70% 比分行高0.5%
24個月	[illegible] 比分行高0.6%

8:44

定期

美元 | 10萬至50萬以下

存期	年利率
1星期	0.01%
2星期	0.02%
1個月	0.20% 比分行高0.1%
2個月	0.30% 比分行高0.1%
3個月	0.70% 比分行高0.2%
6個月	1.15% 比分行高0.2%
9個月	1.15% 比分行高0.2%
12個月	1.45% 比分行高0.2%
24個月	比分行高0.2%

只供內部傳閱
For Internal Use Only

一點通 – 基金資訊

永隆銀行 一點通 WINTECH







2022 環富通版權所有 重要事項及相關聲明

只供內部傳閱
For Internal Use Only

3:20

投資廣場



證券

- 港股買賣
- 美股買賣

理財

- 基金
- 智投易
- 股票掛鉤投資
- 認購IPO債券

3:14

日曆詳情

【市場焦點】聯儲局3月議息會議後股市策略

投資決策

閱讀151 | 招商永隆銀行證券部 | 03-17 17:32

聯儲局公開市場委員會(FOMC)結束為期兩天的貨幣政策會議後，一如市場預期加息0.25厘，將聯邦基金利率目標範圍上調至0.25至0.5厘，以控制通脹上升，同時公布最新經濟預測及縮表時間。以下為本次議息會議要點總結：

預計2022年將至少再加息6次

聯儲局官員以8票對1票，通過加息0.25厘，只有聖路易斯聯儲銀行行長布拉德持反對意見，傾向今次加息0.5厘，這是聯儲局三年多來首次啟動升息周期。

聯儲局官員對息口最新預測的點陣圖

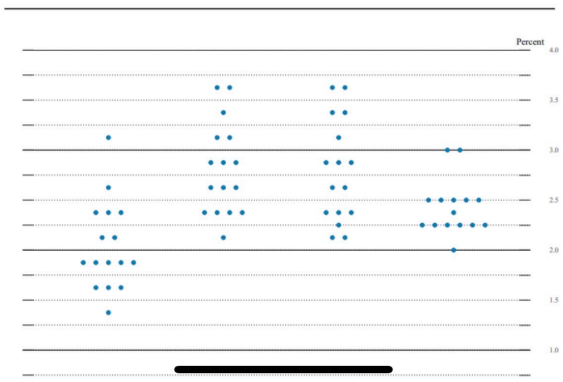

3:14



「招商永隆銀行一點通」手機App（「一點通」）特設「證券專頁」，為您提供更快捷的證券買賣服務及更豐富的報價資訊！

由即日起至2022年12月31日，招商永隆銀行（「本行」）合資格客戶開立全新i Trade 證券賬戶[1]，並於開戶首3個月（「回贈期」）[2]經本行電子渠道[3]買賣港股，可享免佣優惠，免佣回贈高達港幣10,000元（「新客戶首3個月買•賣證券$0佣金」[4]）。

合資格客戶透過本行電子渠道買賣港股，可享經紀佣金率優惠——招商永隆「金葵花理財」客戶、招商永隆「私人財富管理」客戶及招商永隆「私人銀行」客戶可享經紀佣金率0.15%，其他客戶可享經紀佣金率0.18%（經紀佣金率按每項指示之成交金額計算，不設最低經紀佣金收費）。

立即開戶

如何開立證券賬戶?

分享到微信　分享到朋友圈　分享到Whatsapp

只供內部傳閱
For Internal Use Only

Tsuen Wan Branch Danny Lai





Danny Lai, Branch Manager, 95089693

Yuki Chan, Financial Service Manager, 59607862

Matthew Ip, General Banking Officer, 90947756

Anson Kor, General Banking Officer, 66817170

只供內部傳閱
For Internal Use Only

招商永隆分行聯絡資料

分行	姓名	辦公室電話	手提電話
尖沙咀分行			
Branch Manager	Calyx Leung	3507 0337	9489 6207
FSM	Simon Man	3507 0342	6064 8910
FSM	Catharine Lai	3507 0343	6016 7323
FSM	Carlos Fong	3507 0329	6202 2505
FSM	Harry Choy	3507 0341	6236 3183
太子分行			
Branch Manager	Joey Ho	3507 0180	6625 3294
RM	Carry Au	3507 0108	6182 9314
FSM	Wilson Leung	3507 0109	9262 2914
觀塘成業街分行			
Branch Manager	Rosita Chan	3507 0818	6127 4974
RM	Henry Fong	3507 0820	5311 5470
GBO	Damon Mau	3507 0820	
九龍灣分行			
Branch Manager	Au Yeung Sai Wing	3507 0615	6331 6131
FSM	Cheng Kit Ming	3507 0616	6263 6407
荃灣分行			
Branch Manager	Danny Lai	3507 0300	9508 9693
FSM	Yuki Chan	3507 0306	5960 7862
GBO	Anson Kor	3507 0304	6681 7170
GBO	Matthew Ip	3507 0303	9094 7756

只供內部傳閱
For Internal Use Only

免責聲明

本講座和分享所提供的資料只作參考用途。對於本講座和分享所載任何資料的準確性及完整性，本人一概拒絕承認任何隱含的及/或明示的保証，並且不會就此作出任何陳述。對於因使用或依賴本講座和分享的資料或任何講座和分享上載或與講座和分享的任何東西，包括但不限於任何錯誤、誤差、遺漏、或侵權性質、誹謗性質或虛假性質的信息或任何其他可導致冒犯或在其他方面引致發生任何追索或投訴的資料或遺漏，而導致之任何損失或損害，本人概不承擔任何有關責任。閣下瀏覽及使用本講座和分享，即代表閣下經已確認及接納閣下須就本講座和分享的使用，自承風險。對於任何因使用、瀏覽或無法使用本講座和分享而產生的直接、間接、附帶、相應而生、特別、懲戒性或懲罰性的損害或有關損失利潤或損失收益的損害賠償，本人概不承擔任何責任。

「提示：借定唔借，還得到先好借！」

只供內部傳閱
For Internal Use Only