AIA Hong Kong
27/F Hopewell Centre,
183 Queen's Road East, Wan Chai,
Hong Kong
T: (852) 2881 3333
AIA.COM.HK

Memo

Attn:	All EDD & Honorable Advisors / EDDs / PSDDs / SDDs / DDs / MICs / Agency Leaders / Financial Planners (Hong Kong and Macau)	From:	Toby Wong Angela Lau
Copy:	Mr. Alger Fung / Ms. Amy Chan / Ms. Alice Liang / Ms. Melissa Wong / Mr. Louie Ho / Mr. Chris Lau / All Department Heads / Heads of Agency Division / BPs / Call Centre	Dept:	Product Innovation, Development & Delivery Department Health Proposition
Date:	12 September, 2025	Total page:	8 pages + Appendix

Subject: A250923 **推出「愛伴航」保險計劃2系列及「簡繳•愛伴航」保險計劃**
The Launch of On Your Side Insurance Plan 2 series and Essence - On Your Side Insurance Plan

友邦於危疾保險市場上一直勇於創新。多年來我們致力秉承「以客戶為中心」的理念，緊貼客戶需要，並為他們提供全面及適切的危疾保障方案。

隨着我們的危疾產品不斷優化，保障範疇日益廣泛，客戶的需求亦開始不停轉變。不少客戶仍然追求涵蓋範圍更廣泛、保障更豐富的保障方案，亦有部分客戶傾向選擇保障更基本、保費更相宜的危疾保障，以提升危疾保障的整體性價比。

同時，中港醫療互通已成新常態，港人於大灣區尋求醫療服務日益普遍，因內地與香港的醫療系統不同，在兩地醫療過程中需要兼顧多方安排與資訊，我們致力提供貼心支援，協助客戶安心應對每一步就醫旅程。作為市場領導者，我們首度於友邦危疾保險產品中加入標誌性增值服務，提供香港與內地的專屬禮賓及醫療支援，協助客戶高效、安全地獲取兩地醫療資源，進一步鞏固我們在危疾保障及支援服務領域的領先地位。

因此，我們誠意於**2025年9月23日**(即首個保單申請日)推出**「愛伴航」保險計劃2系列**及**「簡繳•愛伴航」保險計劃**，為不同需要的客戶提供貼心的危疾保障及提供保健醫療增值服務，幫助客人達成不同目標。

「我們」、「AIA」、「友邦」或「友邦香港」是指友邦保險（國際）有限公司（於百慕達註冊成立之有限公司）
"We", "AIA" or "AIA Hong Kong" herein refers to AIA International Limited (Incorporated in Bermuda with limited liability)
只供 AIA 內部使用
For AIA Internal Use Only

AIA Hong Kong
27/F Hopewell Centre,
183 Queen's Road East, Wan Chai,
Hong Kong
T: (852) 2881 3333
AIA.COM.HK

Memo

「愛伴航」保險計劃2系列保障涵蓋合共 115 種疾病及留醫深切治療病房（ICU），與「愛伴航」系列相比，亦加入下列多項主要優化元素：

創新的保費繳付方案	• 提供多一個繳付保費的方案，為客戶的財務規劃提供更高靈活性，在保單繕發時繳付額外保費，並同時在保費繳付期內繳付定期保費，**獲取更高回報同時降低所需的總保費**
總保障額及 10X 多重危疾賠償	• 總保障額由 900%提升至最高 **1,100%**的原有保額 • 10X 多重危疾賠償下的額外賠償由最多 7 次提升至合共最多 10 次賠償。於「愛伴航」保險計劃 2 系列下，此賠償就癌症、心臟病、中風、腦退化疾病及柏金遜症提供多達合共 **10** 次的額外賠償，每次賠償為原有保額的 **100%**
首護摯寶全新升級	• 除原有保障外，特別增設**首護摯寶專屬的保障**，包括兒童成長保障、嚴重黃疸保障、臍帶血幹細胞移植保障及唐氏綜合症豁免繳付保費保障，守護孩子出生後的成長進程
雙倍早期危疾賠償	• 為銀髮族提供**雙倍預支賠償**，築起第二道防線應對早期危疾*，退休生活更安心

* 要合乎雙倍早期危疾賠償的索償資格，受保人需於 65 歲或以上及保單已經付清後確診早期危疾及保單從未支付任何預支賠償。

除了以上主要升級，計劃亦**優化現有產品特點**: 例如級別一深切治療保障賠償條件放寬、 10X 多重危疾賠償及腦退化疾病 / 柏金遜終身年金賠償下涵蓋柏金遜症以及加入父母 / 配偶身故豁免繳付保費保障。

「簡繳•愛伴航」保險計劃以較相宜的保費提供基本危疾保障。現時市場上缺乏兼具多重危疾保障與保費優勢的分紅危疾產品，**「簡繳•愛伴航」保險計劃**的推出可為尋求以較相宜的保費獲得基本保障的客人提供另一個選擇。

基本保障	• 保障 **58 種危疾**（包括 57 種嚴重疾病及 1 種非嚴重疾病）
總保障額及三大危疾守護賠償	• 總保障額最高為 **280%**的原有保額（同時包括盛年危疾額外升級保障） • 就癌症、心臟病或中風提供 **1** 次額外賠償，每次賠償為原有保額的 **100%**
額外升級保障	• 盛年危疾額外升級保障: 在指定時段^支付**危疾賠償**或**三大危疾守護賠償**時，每次額外支付高達原有保額的 **40%**，在客戶盛年時提供支援 • 終身身故額外升級保障: 如受保人不幸身故#，為其摯愛額外支付高達原有保額的 **40%**

「我們」、「AIA」、「友邦」或「友邦香港」是指友邦保險（國際）有限公司（於百慕達註冊成立之有限公司）
"We", "AIA" or "AIA Hong Kong" herein refers to AIA International Limited (Incorporated in Bermuda with limited liability)

只供 AIA 內部使用
For AIA Internal Use Only

AIA Hong Kong
27/F Hopewell Centre,
183 Queen's Road East, Wan Chai,
Hong Kong
T: (852) 2881 3333
AIA.COM.HK

Memo

延繳保費惠益

- 當保單持有人在保費繳付期內發生指定事件*時，延遲繳交保費的寬限期可最多可至 **365 日**，期間保單仍然生效，為客戶提供**額外的財務彈性**

^「指定時段」由保單生效日起至(i)受保人 70 歲生日當日或緊接著的保單週年日前一天，或(ii) 保單的第 10 個保單週年日前一天為止（以較後者為準）
如盛年危疾額外升級保障已就非嚴重疾病作出賠償，終身身故額外升級保障的金額將減少至額外升級保障金額的 50%（即原有保額的 20%）。終身身故額外升級保障將會於(a)盛年危疾額外升級保障下所作出之賠償額已達額外升級保障金額的 100%時（即原有保額的 40%）；或(b)三大危疾守護賠償在基本保單下應獲賠償時（以最先者為準）終止
* 受限於我們的批准及當時的規則和條件。有關指定事件及此惠益的資格要求，請參閱延繳保費惠益部分

我們深明危疾客戶的需要，致力提供長遠而貼心的支援。**今次首次把標誌性增值服務納入危疾客戶體驗**，由診斷、治療至康復，讓客戶全程安心應對危疾。

全助你# [為香港保險業首創^]	於中國內地提供的專屬禮賓支援，為客戶全面連接一系列醫療與支援服務, 服務特色包括: 1. **一對一健康管家**助客戶打通內地醫療流程; 2. 由診斷、治療以至康復貼身的個人化醫療與支援服務: **線上家庭醫生問診及安排送藥上門、就醫陪診員服務、優先門診服務、優先住院服務和家居護理員服務等**; 3. **醫護上門探訪**於內地生活的**父母**
一站式腫瘤支援服務	助客戶聯繫跨專科團隊，於香港提供一站式綜合腫瘤治療和持續支援，讓客戶專注康復, 服務特色包括: 1. **專屬服務大使**跟進個案和提供支援，於治療過程一路相伴 2. 安排跨專科團隊（如腫瘤科醫生、外科醫生等），提供綜合治療 3. 整合**治療方案建議及費用預估***助客戶作出合適決定 4. 按治療方案作出**相關行政安排**，例如：預約診症，安排手術等

#只適用於「愛伴航」保險計劃 2 系列
~「全助你」及「一站式腫瘤支援服務」均為額外增值服務，並且非保證及須受其各自的條款及細則所約束，亦不構成合約保障之一部分。AIA 保留隨時修改、暫停或終止「全助你」及「一站式腫瘤支援服務」或其任何服務部分（包括服務供應商、任何相關細節或條款及細則）的權利，恕不另行事先通知。「全助你」由友邦指定的第三方服務供應商於中國內地提供，並不適用於香港及澳門區域；而「一站式腫瘤支援服務」由友邦指定的第三方服務供應商於香港提供，並不適用於澳門區域。「一站式腫瘤支援服務」下的跨專科團隊由獨立第三方服務供應商指定，可能不時更改，恕不另行事先通知。
^截至 2024 年 1 月 31 日，與香港主要保險公司之同類型服務比較。
*「醫療費用預先批核及出院免找數服務」不適用於「愛伴航」保險計劃 2 系列及「簡繳•愛伴航」保險計劃 。

AIA Hong Kong
27/F Hopewell Centre,
183 Queen's Road East, Wan Chai,
Hong Kong
T: (852) 2881 3333
AIA.COM.HK

Memo

此外，「愛伴航」系列即將停止銷售。已簽署的「愛伴航」系列投保申請書正本須於2025年9月22日或之前遞交，詳情如下：

申請方法	遞交安排
傳統投保申請書	必須於2025年9月22日當天或之前遞交至各營業辦事處
iPoS 電子申請書	必須於2025年9月22日晚上11時59分或之前成功遞交

2025年9月22日之後提交「愛伴航」系列的申請將不被接受。當「愛伴航」系列停止銷售，所有產品簡介將不能派發給客戶或友邦以外的任何第三方，請即時自行銷毀。

從 2025年9月23日（「愛伴航」系列下架日期）起，閣下禁止向任何客戶介紹和/或銷售「愛伴航」系列，而 iPoS將不再提供「愛伴航」系列之建議書（如適用）。 經證實的違規行為將受到市場操行委員會(MCC)處罰。

有關產品及增值服務的詳細內容，請參閱產品資料冊。有關是次產品推出的安排，請參閱附件1。如有任何查詢，請經 iEngage/PES 使用 Chatbot 進行查詢。

您**不能**向友邦以外的任何人士或一方傳播、分發或散佈此通告。於產品推出前，任何關於此產品推出的資訊，包括但不限於此文件**不能**傳播、分發或散佈予友邦以外的任何人士或一方。

請將以上訊息傳達予屬下的營業同事，多謝合作！

「我們」、「AIA」、「友邦」或「友邦香港」是指友邦保險（國際）有限公司（於百慕達註冊成立之有限公司）
"We", "AIA" or "AIA Hong Kong" herein refers to AIA International Limited (Incorporated in Bermuda with limited liability)
只供 AIA 內部使用
For AIA Internal Use Only

AIA Hong Kong

27/F Hopewell Centre,
183 Queen's Road East, Wan Chai,
Hong Kong
T: (852) 2881 3333

AIA.COM.HK

Memo

AIA has always been bold in making innovations in the critical illness protection market. Underpinned by our customer-centric philosophy, AIA has also been responsive to customer needs by providing pertinent critical illness protection plans in the past years.

As our critical illness products continue to evolve, customer expectations have been shifting. While many clients still seek more extensive and enriched protection plans, there is also a growing segment that prefers a critical illness plan which only provides the essential coverage for more affordable premiums, to enhance the overall value of the protection offered by their critical illness plans.

Cross-border healthcare between Hong Kong and Mainland China is now a growing reality, with more customers seeking medical services in the Greater Bay Area. With differences between the healthcare systems in Mainland China and Hong Kong, customers often need to coordinate various arrangements and information throughout their medical journey. We are committed to providing caring support, ensuring customers can feel confident and well-guided throughout the medical journey. That is why we are introducing our first signature value-added services offering dedicated medical concierge in Hong Kong and Mainland China. This enhancement ensures our customers can access quality care efficiently and safely, reinforcing our leadership in critical illness protection and ancillary service.

In view of such, we are proud to announce the launch of **On Your Side Insurance Plan 2 Series** and **Essence - On Your Side Insurance Plan** on **23 September 2025** (the first application date), providing thoughtful critical illness protection and healthcare value-added services tailored to diverse customer needs, helping clients achieve their individual goals.

On Your Side Insurance Plan 2 series cover total 115 illnesses and stays in the Intensive Care Unit (ICU), and when compared to On Your Side Plan series, the following major enhancements have been incorporated:

Innovative premium payment option	• Provides an alternate premium payment option, offering customers greater flexibility in financial planning. By paying a Top-up Premium at policy inception together with regular premiums during the premium payment term, customers can enjoy **higher returns** and **lower total amount of premium** payable
Total Coverage and 10X Multiple Critical Illness Benefit	• Total coverage uplifts from 900% to a maximum of **1,100%** of the Initial Sum Assured • Uplift from a maximum of 7 additional claims to a maximum of 10 additional claims in total under 10X Multiple Critical Illness Benefit. In On Your Side Insurance Plan 2 series, this benefit provides up to 10 additional claims for cancer, heart attack, stroke, Alzheimer's disease / Irreversible organic degenerative brain disorders and Parkinson's disease, and each claim is equivalent to **100%** of Initial Sum Assured
First Gift Version Enhancement	• Introduces new benefits **which are exclusive to First Gift version**, including Child Development Protector, Severe Jaundice Benefit, Cord Blood Stem Cell Transfusion Benefit and Waiver of Premium for Down Syndrome, protecting the child every step of the way

「我們」、「AIA」、「友邦」或「友邦香港」是指友邦保險（國際）有限公司（於百慕達註冊成立之有限公司）
"We", "AIA" or "AIA Hong Kong" herein refers to AIA International Limited (Incorporated in Bermuda with limited liability)

只供 AIA 內部使用
For AIA Internal Use Only

AIA Hong Kong

27/F Hopewell Centre,
183 Queen's Road East, Wan Chai,
Hong Kong
T: (852) 2881 3333

AIA.COM.HK

Memo

Double Early Stage Critical Illness Payout Benefit	• **Double-up the advance payment** as a second line of defence against early stage critical illness*, empowering silver seniors for a worry-free retirement

* To be eligible for Double Early Stage Critical Illness Payout Benefit, the insured must be diagnosed with an early stage critical illness at age 65 or above and after the policy is paid up, with no advance payment has been paid under the policy.

In addition to the major enhancements mentioned above, the plan also includes refinements to **existing product features**, such as the relaxation on the requirement of 1st tier ICU Protection Benefit, inclusion of Parkinson's Disease under 10X Multiple Critical Illness Benefit and under the Lifelong Alzheimer / Parkinson Annuity Benefit, and adding Waiver of Premium on Death (Parents/Spouse).

Essence - On Your Side Insurance Plan provides essential critical illness protection with more affordable premium. In today's market, there is a noticeable gap in participating critical illness products that combine multiple critical illness coverage with value-driven price point. The launch of **Essence - On Your Side Insurance Plan** provides an alternative for clients who seek for essential protection with more affordable premium.

Essential Protection	• Covers **58 critical illnesses** (including 57 major illnesses and 1 minor illness)
Total Coverage and Big 3 Critical Illness Shield Benefit	• Maximum total coverage is **280%** of Initial Sum Assured (Including Prime Age Critical Illness Extra Coverage Booster) • 1 additional claim for cancer, heart attack or stroke, which is equivalent to **100%** of Initial Sum Assured
Extra Coverage Booster	• Prime Age Critical Illness Extra Coverage Booster: Additional payment up to **40%** of the Initial Sum Assured when **Critical Illness Benefit** or **Big 3 Critical Illness Shield Benefit** is paid during the Designated Period^, providing supports during prime years • Whole Life Extra Coverage Booster for Death: Additional payment to your loved ones up to **40%** of the Initial Sum Assured in the event of death of the insured#
Extension of Grace Period	• Up to **365 days** of grace period for late premium payment if a specified event* occurs to the policyowner during the premium payment term, while keeping the policy effective, offering customers with **extra financial flexibility**

^ Designated Period refers to the period starting from the policy effective date until the later of (i) the day before the policy anniversary on or immediately following the insured's 70th birthday; and (ii) the end of the 10th policy year

The amount of Whole Life Extra Coverage Booster for Death will be reduced to 50% of the Extra Coverage Booster Amount (i.e. 20% of the Initial Sum Assured) if Prime Age Critical Illness Extra Coverage Booster has been paid for minor illness. The Whole Life Extra Coverage Booster for Death will be terminated upon the earlier of (a) payment(s) paid under the Prime Age Critical Illness Extra Coverage Booster reach 40% of the Initial Sum Assured and (b) the Big 3 Critical Illness Shield Benefit is payable under the basic policy

* Subject to our approval and our prevailing rules and conditions. For details of the specified events and the eligibility requirements of this benefit, please refer to the "Extension of Grace Period Benefit" section

AIA Hong Kong

27/F Hopewell Centre,
183 Queen's Road East, Wan Chai,
Hong Kong
T: (852) 2881 3333

AIA.COM.HK

Memo

We understand the unique needs of our critical illness customers and are committed to providing long-term and heartfelt support. **For the first time, we're integrating our signature value-added services into the critical illness journey** — from diagnosis and treatment to recovery — so our customers can face every step with confidence and peace of mind.

Care Concierge Service#~ [HK insurance market first^]	A dedicated service ambassador to connect customers to a suite of healthcare and support services in Mainland China with Services Highlights: 1. **1-to-1 concierge support of Service Ambassador** to help you to navigate your healthcare journey in Mainland China. 2. Meticulous and personalised healthcare support from diagnosis, treatment to recovery: **Online Family Doctor Service and Medication delivery, Medical Companion Service, Priority Outpatient Booking Service, Priority Inpatient Booking Service and Home and Personal Care Service**. 3. Extends care to the **Medical Home Visit Service** for the **insured's parents** in Mainland China, ensuring professional care support throughout the health journey.
One-Stop Oncology Service	Connects customers to a multi-disciplinary team of medical specialists in Hong Kong, providing one-stop integrated oncology treatments and continuous support to help customers focus on recovery with Services Highlights: 1. **Dedicated Service Ambassador** to follow up on each case and provides support every step of the way 2. Arrange **multidisciplinary team of medical specialists** (such as oncologist, surgeon, etc) to deliver integrated treatments 3. **Consolidate treatment plan proposal and medical expense estimates*** to facilitate customers make informed decisions 4. Make relevant **administrative arrangements** based on the treatment plan, such as appointments for medical consultation, surgeries, etc

Only applicable to On Your Side Insurance Plan 2 series

~Each of Care Concierge and One-stop Oncology Service is additional value-added service, which is not guaranteed and subject to the respective terms and conditions thereof, and does not form part of the contractual benefit. AIA reserves the right to amend, suspend or terminate Care Concierge and One-stop Oncology Service or any part of the service thereunder (including the service providers, any details or terms and conditions relating thereto) at any time without any prior notice. The services under Care Concierge are provided in mainland China by the designated third party service provider engaged by AIA and not applicable to Hong Kong and Macau region. One-stop Oncology Service is provided in Hong Kong by the designated third party service provider engaged by AIA and not applicable to Macau region. The multi-disciplinary team of the medical specialists under One-stop Oncology Service is designated by independent third party service provider and is subject to change from time to time without prior notice. ^As of 31 January 2024, compared against similar services offered by major Hong Kong insurance companies.

* Pre-approval - Medical Expense & Cashless Service is not available for On Your Side Insurance Plan 2 Series and Essence - On Your Side Insurance Plan.

Besides, On Your Side Plan Series will be no longer available for purchase soon. The signed original application for On Your Side Plan Series must be submitted on or before 22 September 2025, details as follows:

Application method	Submission arrangement
Paper form	Application forms must be submitted to agency offices on or before 22 September 2025
iPoS	Applications must be successfully submitted on or before 22 September 2025 11:59pm

Any submission for On Your Side Plan Series after 22 September 2025 will not be accepted.

AIA Hong Kong

27/F Hopewell Centre,
183 Queen's Road East, Wan Chai,
Hong Kong
T: (852) 2881 3333

AIA.COM.HK

Memo

Once On Your Side Plan Series is no longer available for purchase, all product brochures should be disposed of immediately and should not be distributed to customers or to any person outside of AIA.

From 23 September 2025 (date of On Your Side Plan Series to be shelved), you are prohibited to recommend and/or sell On Your Side Plan Series to any clients and PGS (where applicable) shall no longer be provided in iPOS. Substantiated violation shall be subject to MCC penalty.

For the product and valued-added service details, please refer to the launch pack. For details of the launch arrangements, please refer to the Enclosure 1. Should you have any queries, please enquire by using Chatbot in iEngage/PES.

You **MUST NOT** disseminate, distribute, or circulate this memo to any person or party outside of AIA. Before the launch of the product, you **MUST NOT** disseminate, distribute, or circulate any information related to the product launch to any person or party outside of AIA.

Please convey the above message to your fellow agents. Thank you for your attention.

Best regards,





Toby Wong
Head of Products

Angela Lau
Head of Health Proposition

「我們」、「AIA」、「友邦」或「友邦香港」是指友邦保險（國際）有限公司（於百慕達註冊成立之有限公司）
"We", "AIA" or "AIA Hong Kong" herein refers to AIA International Limited (Incorporated in Bermuda with limited liability)

只供 AIA 內部使用
For AIA Internal Use Only

AIA Hong Kong
27/F Hopewell Centre,
183 Queen's Road East, Wan Chai,
Hong Kong
T: (852) 2881 3333
AIA.COM.HK

Memo

附件 1: 產品推出的安排
Enclosure 1: Launch arrangement

產品銷售資格 **Product Sales Qualification**	財務策劃顧問**必需完成以**下線上學習及產品內部牌照評測，才可銷售「愛伴航」保險計劃 2 /「簡緻•愛伴航」保險計劃及提供保戶服務： (適用於香港地區之財務策劃顧問) 位置: i 學院 (iAcademy) > 網上學習課程 > 內部牌照 > 「愛伴航」保險計劃 2 /「簡緻•愛伴航」保險計劃線上學習及內部牌照評測 (適用於澳門地區之財務策劃顧問) i 學院 (iAcademy) > 網上學習課程 > 內部牌照 > 澳門內部牌照 >「愛伴航」保險計劃 2 /「簡緻•愛伴航」保險計劃線上學習及內部牌照評測 Financial planner must complete below online training and product internal license test before selling On Your Side Insurance Plan 2 / Essence - On Your Side Insurance Plan and provide policyowner services: i. On Your Side Insurance Plan 2 / Essence - On Your Side Insurance Plan Online Training ii. On Your Side Insurance Plan 2 / Essence - On Your Side Insurance Plan Product Internal License Test (Applicable to Financial Planner in Hong Kong Region) Location: iAcademy > E-Learning Training > Internal License > On Your Side Insurance Plan 2 / Essence - On Your Side Insurance Plan Online Training and Product Internal License Test (Applicable to Financial Planner in Macau Region) iAcademy > E-Learning Training > Internal License > Macau Internal License > On Your Side Insurance Plan 2 / Essence - On Your Side Insurance Plan Online Training and Product Internal License Test
產品資料冊 **Launch Pack**	財務策劃顧問可於 **2025 年 9 月 12 日**起登入 Agency Corner 下載中英文電子版本產品資料冊 印刷版本將於 **2025 年 9 月 23 日**起開始送抵香港各營業辦事處 The Chinese and English electronic version will be ready for download by financial planners in Agency Corner on **12 September 2025** Printed version will be delivered to Agency offices in Hong Kong starting from **23 September 2025**

「我們」、「AIA」、「友邦」或「友邦香港」是指友邦保險（國際）有限公司（於百慕達註冊成立之有限公司）
"We", "AIA" or "AIA Hong Kong" herein refers to AIA International Limited (Incorporated in Bermuda with limited liability)

只供 AIA 內部使用
For AIA Internal Use Only

AIA Hong Kong
27/F Hopewell Centre,
183 Queen's Road East, Wan Chai,
Hong Kong
T: (852) 2881 3333
AIA.COM.HK

Memo

<table>
<tr><td>產品簡介及
附帶的
資料概要
Product Brochure and the enclosed Key Factsheet</td><td>財務策劃顧問可於 <u>2025 年 9 月 12 日</u>起登入 Agency Corner 下載中英文電子版本的產品簡介
印刷版本將於 <u>2025 年 9 月 23 日</u>起開始送抵香港各營業辦事處
財務策劃顧問亦可於 <u>2025 年 9 月 24 日</u>起從 PSS 訂購印刷版本產品簡介

The Chinese and English electronic version will be ready for download by financial planner in Agency Corner on <u>12 September 2025</u>
Printed version will be delivered to agency offices in Hong Kong starting from <u>23 September 2025</u>
Printed version will be ready for order through PSS from <u>24 September 2025</u>
產品簡介編號 PTA number for Brochure:

「愛伴航」保險計劃 2 /「愛伴航 – 首護摯寶」保險計劃 2
On Your Side Insurance Plan 2 / On Your Side Insurance Plan 2 – First Gift
- 英文 English： PTA001395
- 繁體中文 Traditional Chinese：PTA001396
- 簡體中文 Simplified Chinese：PTA001397

「簡繽•愛伴航」保險計劃
Essence - On Your Side Insurance Plan
- 英文 English：PTA001392
- 繁體中文 Traditional Chinese：PTA001393
- 簡體中文 Simplified Chinese：PTA001394</td></tr>
<tr><td>建議書系統
iPGS+
(25.8版本)</td><td>
<table>
<tr><td></td><td>網上版
Web Version</td><td>iPad 離線版
iPad Offline Version</td></tr>
<tr><td>版本號碼
Version no.</td><td>25.8</td><td>25.8</td></tr>
<tr><td>推出日期
Launch Date</td><td colspan="2">2025 年 9 月 13 日
13 September 2025
00:00</td></tr>
</table>

有關發行25.8版本的詳細安排，已由產品創新發展及執行部另函通知
(通告參考編號：A250901 (香港) / A250902 (澳門))
Detailed arrangements regarding the release of version 25.8 has been sent out in a separate memo issued by Product Innovation, Development and Delivery Department
(memo reference number: A250901 (Hong Kong Region) / A250902 (Macau Region))

</td></tr>
<tr><td>保單契約
Policy Contract</td><td>可於 <u>2025 年 9 月 12 日</u> Contract Library 下載
Available for download at Contract Library on <u>12 September 2025</u></td></tr>
</table>

「我們」、「AIA」、「友邦」或「友邦香港」是指友邦保險（國際）有限公司（於百慕達註冊成立之有限公司）
"We", "AIA" or "AIA Hong Kong" herein refers to AIA International Limited (Incorporated in Bermuda with limited liability)

只供 AIA 內部使用
For AIA Internal Use Only

AIA Hong Kong

27/F Hopewell Centre,
183 Queen's Road East, Wan Chai,
Hong Kong
T: (852) 2881 3333

AIA.COM.HK

Memo

助銷工具 **Sales Enablement Tools**	Smart Kit 產品精明包  「愛伴航」保險計劃 2 / 「愛伴航 – 首護摯寶」保險計劃 2 On Your Side Insurance Plan 2 / On Your Side Insurance Plan 2 – First Gift 按此瀏覽 繁體中文　簡體中文 「簡繳•愛伴航」保險計劃 Essence - On Your Side Insurance Plan  按此瀏覽 繁體中文　簡體中文	One-pager Spotlight 產品一頁精華  「愛伴航」保險計劃 2 / 「愛伴航 – 首護摯寶」保險計劃 2 On Your Side Insurance Plan 2 / On Your Side Insurance Plan 2 – First Gift 按此瀏覽 繁體中文　簡體中文 「簡繳•愛伴航」保險計劃 Essence - On Your Side Insurance Plan  按此瀏覽 繁體中文　簡體中文

「我們」、「AIA」、「友邦」或「友邦香港」是指友邦保險（國際）有限公司（於百慕達註冊成立之有限公司）
"We", "AIA" or "AIA Hong Kong" herein refers to AIA International Limited (Incorporated in Bermuda with limited liability)

只供 AIA 內部使用
For AIA Internal Use Only

AIA Hong Kong
27/F Hopewell Centre,
183 Queen's Road East, Wan Chai,
Hong Kong
T: (852) 2881 3333
AIA.COM.HK

Memo

	財務策劃顧問可於 **2025 年 9 月 12 日**起登入 Agency Corner、AIA Smart 和 iAcademy 瀏覽及下載助銷工具： o Agency Corner > 部門資訊 > 產品創新發展及執行部 > 危疾 >「愛伴航」保險計劃 2> 助銷配套 o Agency Corner > 部門資訊 > 產品創新發展及執行部 > 危疾 >「簡繳•愛伴航」保險計劃> 助銷配套 o AIA Smart > 資源中心 > 產品資料庫 > 危疾 >「愛伴航」保險計劃 2> 助銷配套 o AIA Smart > 資源中心 > 產品資料庫 > 危疾 >「簡繳•愛伴航」保險計劃> 助銷配套 o i 學院 (iAcademy) > 網上學習課程 > 內部牌照 > 危疾 >「愛伴航」保險計劃 2 /「簡繳•愛伴航」保險計劃線上學習及內部牌照評測 • 2025 年 9 月 23 日起登入 iEngage 瀏覽及下載助銷工具： o iEngage > News Feed > 市場資訊及客戶推廣 > 市場推廣及助銷策略 Starting from **12 September 2025**, the Sales Enablement Tools will be available for view and download by financial planner at Agency Corner, AIA Smart, and iAcademy: o Agency Corner > Departments > Product Innovation, Development & Delivery > Critical Illnesses > On Your Side Insurance Plan 2 > Sales Enablement o Agency Corner > Departments > Product Innovation, Development & Delivery > Critical Illnesses > Essence - On Your Side Insurance Plan > Sales Enablement o AIA Smart > Resource Centre > Product Library > Critical Illnesses > On Your Side Insurance Plan 2 > Sales Enablement o AIA Smart > Resource Centre > Product Library > Critical Illnesses > Essence - On Your Side Insurance Plan > Sales Enablement o iAcademy > E-Learning Training > Internal License > Critical Illnesses > On Your Side Insurance Plan 2 / Essence - On Your Side Insurance Plan Online Training and Product Internal License Test

「我們」、「AIA」、「友邦」或「友邦香港」是指友邦保險（國際）有限公司（於百慕達註冊成立之有限公司）
"We", "AIA" or "AIA Hong Kong" herein refers to AIA International Limited (Incorporated in Bermuda with limited liability)

只供 AIA 內部使用
For AIA Internal Use Only

目錄

友邦作為市場領導者 **3**

客戶需求 **4**

解決方案 **5**

內部定位 **6**

目標客戶 **7**

產品比較一覽—EOYS vs OYS2 ..... **8**

市場定位 **9**

I. 全新「愛伴航」保險計劃 2 系列 **10**

II. 產品特點概覽 **11**
A. 額外保費 12
B. 廣泛保障 19
C. 額外保障 23
D. 多重保障 25
E. 首護摯寶 30

III. 內部產品比較 **34**
A. 與「愛伴航」之比較 34
B. 與「簡繳•愛伴航」保險計劃之比較 44
C. 產品定位 47

IV. 市場分析 **48**

V. 現有客戶之安排 **56**

VI. 首次推廣至 AIA 危疾保險產品的增值服務 **59**

附錄一：產品資料 **61**
A. 產品細節 61
B. 保障利益 65
C. 保費 73
D. 核保規則 74
E. 保戶服務行政指引 76
F. 佣金 77
G. 其他 78

附錄二: 市場資訊 **79**
A. 產品特點比較 79
B. 保費比較 87
C. 回報比較 100

附錄三：財務需要分析 **125**

附錄四: 首護摯寶 **127**
A. 核保 127
B. 遞交出生證明 129
C. 常見問題 129

附錄五: 保費率表 **131**

此產品資料冊只供參考，有關保單契約條款之定義及契約條款及條件之原文及完整敍述，請參閱保單契約。
只供 AIA 內部使用不得發放予任何公眾人士、客戶或準客戶。

有關數據及資料搜集聲明

此文件是友邦經搜集內外數據及資料設計及製作而成，僅作提供資料及參考用途，不應視作內容提及的任何保險產品之邀請、建議或要約。於準備及/或更新此文件時，友邦將盡力確保資料內容準確、完整及為最新的資訊，但不會就資料來源的準確性、完整性及適時性或因而引致的任何索償及/或損失負上責任及作出任何擔保或保證。此文件所提的任何意見或所載的任何資訊均是以一般情況作為基礎，讀者不應將之視作建議。AIA 保留權利隨時更改及修改此文件載列之意見及資料，而毋須發出任何預先通知。就此文件之主題作出任何決定前，建議向適當的專業人士（如醫生、營養師、理財顧問或律師等）尋求獨立意見。AIA 明確表明概不因他人使用或詮釋此文件載列的資料而承擔任何責任。

友邦作為市場領導者

近年來，我們致力為客戶提供更廣泛的危疾保障，持續優化危疾保障計劃，引入多項嶄新保障項目。當中包括如將癌症索償等候期縮短至 1 年的「癌症治療靈活選」；特別為準父母及其將出世子女而設的「首護摯寶」；以及針對長期癌症財務支援的「持續癌症現金選項」等，務求為客戶提供更廣闊、更齊全的危疾保障。



上述產品特點受相關條件及限制所約束。詳情請參閱相關產品的產品小冊子及保單契約。

客戶需求

隨着我們的危疾產品不斷優化，保障範疇日益廣泛，客戶的需求亦開始不停轉變。雖然不少客戶仍然追求涵蓋範圍更廣泛、保障更豐富的保障方案，但亦有部分客戶傾向選擇更基本的危疾保障，並期望獲得更高的槓桿比率，以提升保障效益。靈活產品設計是滿足多元客戶需求的關鍵。

尋求基本保障

我希望建立我的**基本**危疾保障 –

以**不多的預算**於索償時可獲**較高賠償**



較高槓桿的基本保障

- 保障嚴重疾病已足夠
- 相同的預算下有較高保障

尋求廣泛保障

我希望擁有一份**涵蓋範圍廣泛**的危疾保障，

受保疾病及保障越多越安心。



更廣泛的保障

- 更多受保疾病
- 計劃下可獲更多次數的索償
- 於不同情況下可提供更廣泛的保障

友邦現有保單持有人的調查^

我們於 2024 年 2 月進行了一項有關危疾保障的調查，所有受訪者均為友邦現有保單持有人。



- **保費及保障範圍為考慮危疾保障時最重要的兩個因素**
- **八成受訪者傾向選擇多重危疾保障，多於單次危疾保障**

^來源: 友邦於 2024 年 2 月就危疾保障進行的一項調查

解決方案

鑑於客戶需求日益多元化，除了推出廣受歡迎的「愛伴航」系列之升級版本 —**「愛伴航」保險計劃 2（OYS2）**，我們亦將隆重推出**「簡繳．愛伴航」保險計劃（EOYS）**— 一款精簡的危疾保障計劃，以較相宜的保費提供更高槓桿比率的危疾保障。

「簡繳．愛伴航」保險計劃

以較相宜的保費提供基本危疾保障

- **58** 種受保疾病
- 為癌症、心臟病或中風提供**一次**額外賠償
- 就身故提供終身**額外升級保障**及於盛年期間的危疾及/或**額外危疾(癌症、心臟病或中風)**索償提供**額外升級保障**



「愛伴航」保險計劃 2

保險範圍廣泛的危疾保障

- **115** 種受保疾病
- 為癌症、心臟病、中風及亞爾茲默氏病/柏金遜症提供合共**十次**額外賠償
- **延伸保障**，如深切治療保障賠償及持續癌症現金選項



尋求基本保障

我希望建立我的**基本**危疾保障 –

以**不多的預算**於索償時可獲**較高賠償**

尋求廣泛保障

我希望擁有一份**涵蓋範圍廣泛**的危疾保障，

受保疾病及保障越多越安心。

內部定位

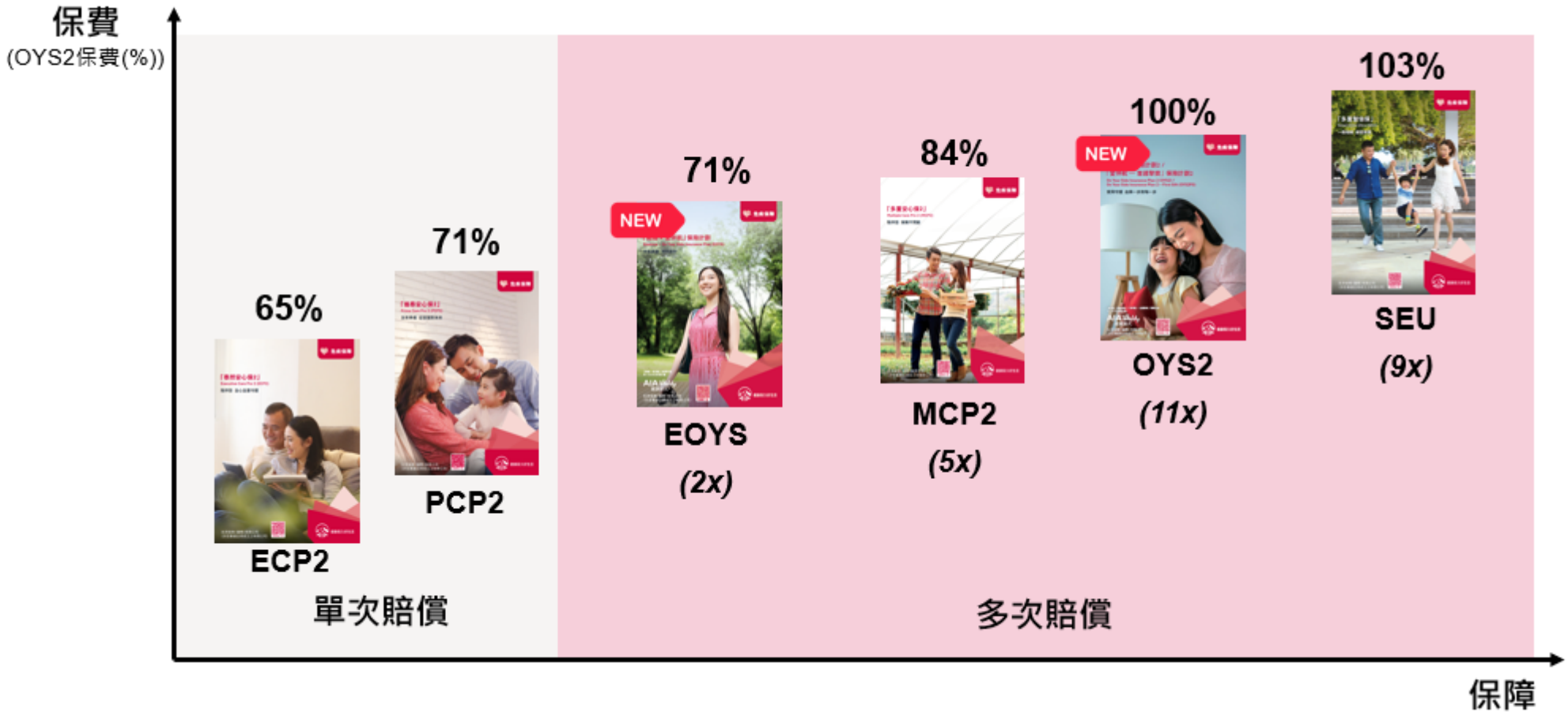

註: 以上保費乃根據 40 歲女性(非吸煙)香港受保人計算，保費繳付期為 25 年，所有保單年度下的身故賠償(未贈作出任何賠償) = 75,000 美元

上述圖表僅提供產品的概括定位，並不包含完整的產品特點，亦不構成完整的產品比較。上述產品列表可能未涵蓋 AIA 在相關產品類別下所提供的所有產品。詳情請參閱相關產品簡介。

目標客戶

尋求基本危疾保障

「簡繳•愛伴航」保險計劃 (EOYS)



剛投身社會年輕人

因預算有限而未能負擔廣泛危疾保障的保費



較年長客戶

保障範圍廣泛的危疾保障保費較高，往往令年長客戶卻步

尋求廣泛危疾保障

「愛伴航」保險計劃2 (OYS2)



願意負擔較高保費以獲取較多保障的客戶



愛家一族

- 為孩子尋求廣泛危疾保障的家長
- 希望寶寶於出生後獲得即時保障的準父母

產品比較一覽—EOYS vs OYS2

	「愛伴航」保險計劃 2 (OYS2)	「簡繳•愛伴航」保險計劃 (EOYS)*
最高賠償 (原有保額%)	**1,100%** + 50%/35% (包括升級保障)	200% + 40%×2 (包括升級保障)
保障期	終身 有關個別保障項目的保障期，請參閱產品簡介內的保障疾病賠償一覽表。	
受保疾病 (危疾 / 早期危疾 / 嚴重兒童疾病)	**115 (58/44/13)**	58 (58/0/0)
升級保障^		
▪ 保障範圍	身故、危疾及**級別二深切治療保障賠償**	身故、危疾及**三大危疾守護保障**
▪ 保障期	首 10 個保單年度	身故: **終身** 危疾 / 三大危疾守護保障:**首十個保單年度或受保人 70 歲（以較後者為準）**
▪ 額外 %	繕發年齡 0-30 歲: 50%; 繕發年齡 31+歲: 35%	40%
▪ 轉換權	✓	×
多重危疾賠償 (最多賠償次數，包括首次索償)		
▪ 癌症	**6**	合共 2 次
▪ 心臟病	**合共 3 次**	
▪ 中風		
▪ 亞爾茲默氏病	**1**	1 次(只限首次索償)
▪ 其他	1 次(只限首次索償)	1 次(只限首次索償)
延繳保費惠益	×	✓
深切治療賠償保障	✓	×
預支賠償後減少保費	✓	✓

*有關詳細的產品特點，請參閱 EOYS 的產品資料冊。
#我們將在扣除已付的升級保障後支付升級保障。
聲明: 此文件不得作銷售面談或說明或其他相類似之用途。

市場定位

友邦	保記	宏記	安記

「愛伴航」保險計劃 2 (OYS2)

鞏固友邦在分紅危疾保障市場中的領導地位

「簡繳．愛伴航」保險計劃 (EOYS)

填補市場上分紅危疾產品中保費相宜及可提供多重危疾賠償的空缺



此文件不得作銷售面談或說明或其他相類似之用途。
註: 以上資料來源自 AIA 內部搜集及只供參考性質，不能傳播或分發予友邦以外的任何第三方。詳情請參閱市場產品比較之註解及聲明。

I. 全新「愛伴航」保險計劃 2 系列

「愛伴航」保險計劃 2 系列相較於「愛伴航」系列的主要升級：

- **創新的保費繳付方案**提供多一個繳付保費的方案，以提升靈活性。透過額外保費助客戶妥善安排財務規劃—獲取**更高回報**，同時**降低所需的總保費**
- **保障提升**
  - 總保障額由 900%提升至最高 **1,100%**的原有保額
  - 多重危疾賠償的賠償次數由 7 次提升至 **10 次**
  - 於 10X 多重危疾賠償及腦退化疾病 / 柏金遜終身年金賠償下涵蓋**柏金遜症**
- **首護摯寶全新升級**
  - 除原有保障外，特別增設**首護摯寶專屬的延伸保障**，守護孩子每一步成長
- **雙倍早期危疾賠償**
  - 為銀髮族提供**雙倍預支賠償**，築起第二道防線，從容應對早期危疾，退休生活更安心
- **放寬級別一深切治療保障賠償下的索償條件**
  - 級別一深切治療保障賠償的索償**不再需要**使用侵入性維生支持的治療
- **增值服務**
  - **「全助你」**及**一站式腫瘤支援服務** - 額外貼心支援旨在提升健康體驗，讓客戶享有醫療及支援協助，從而實踐平衡而充實的生活

II. 產品特點概覽

市場首創 | 新產品特點 | 產品特點提升



A 額外保費

- 額外保費
- 額外保費保障



B 廣泛保障

- 危疾 / 早期危疾 / 嚴重兒童疾病
- 雙倍早期危疾賠償
- 深切治療保障賠償
- 危疾豁免繳付保費
- 涵蓋因未獲發現的先天性疾病引致的危疾



C 額外保障

- 升級保障
- AIA Vitality 保障增值
- 父母/配偶身故豁免繳付保費保障



D 多重保障

- 10X 多重危疾保障
- 持續癌症現金選項
- 腦退化疾病 / 柏金遜終身年金賠償



E 首護摯寶

- 特惠恩恤退還保費賠償
- 唐氏綜合症豁免繳付保費保障
- 嚴重黃疸保障
- 兒童成長保障
- 臍帶血幹細胞移植保障

有關「市場首創」的描述:

- "雙倍早期危疾賠償、唐氏綜合症豁免繳付保費保障、臍帶血幹細胞移植保障、額外保費及額外保費保障：截至 2025 年 7 月 23 日，與香港主要保險公司提供的危疾保障計劃比較。
- 首護摯寶由 AIA 於 2019 年 1 月 30 日在加裕智倍保 2 中首創，與香港主要保險公司提供的危疾保障計劃比較。
- 涵蓋因未獲發現的先天性疾病引致的危疾、父母身故豁免繳付保費保障和配偶身故豁免繳付保費保障: 由 AIA 於 2018 年 5 月 1 日在加裕智倍保中首創，與香港主要保險公司提供的危疾保障計劃比較。

A. 額外保費

我們深知客戶於尋求危疾保障的過程中，會因人生的不同階段而有不同的財務需求和規劃。有些人希望於指定時間內定期繳付相關款項，而有些人則希望提早部署，領先一步規劃未來的人生。

因此，除了在整個保費繳付期內繳交定期保費外，「愛伴航」保險計劃 2 系列特別推出了**額外保費**的選項。此選項特別為目前負擔能力較高、並希望及早部署未來的客戶而設，助他們靈活規劃，掌握先機。

繳付額外保費

在此保費結構下，客人須於保單繕發時繳付首期定期保費及**額外保費**，並於整個保費繳付期內每個保單年度繳交其後的定期保費。相比於沒有額外保費的保費結構，此選項下的定期保費及**總保費**也會**較低**，而**回報**也會**較高**，從而向客戶提供對財務規劃更大的主導權。

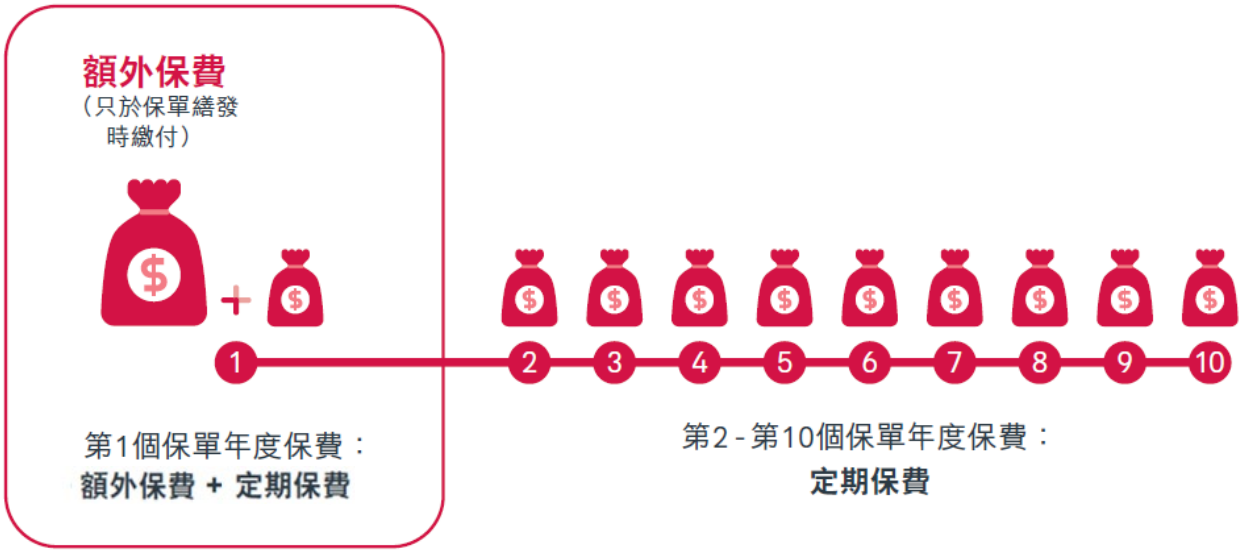

保單的額外保費是根據**原有保額**計算，並不可依照個人情況調整。

註: 上述個案僅供參考用途。以上圖表並非按比例所示，我們會不時檢討應付保費。

總保費比較

非吸煙, 保額 = US$75,000, 標準保費

於繳交額外保費下，所需的總保費比沒有繳交額外保費低**約 13-15%**

10 年保費繳付期	繳交額外保費	沒有額外保費	%差距
男性			
0 歲	15,753	18,128	-13%
10 歲	20,398	23,475	-13%
20 歲	25,802	29,693	-13%
30 歲	34,793	40,035	-13%
40 歲	48,377	55,673	-13%
50 歲	64,939	74,730	-13%
60 歲	88,688	102,060	-13%
女性			
0 歲	16,022	18,435	-13%
10 歲	21,329	24,540	-13%
20 歲	27,513	31,658	-13%
30 歲	37,676	43,358	-13%
40 歲	49,594	57,068	-13%
50 歲	66,049	76,005	-13%
60 歲	86,346	99,360	-13%

18 年保費繳付期	繳交額外保費	沒有額外保費	%差距
男性			
0 歲	17,201	19,926	-14%
10 歲	22,442	25,988	-14%
20 歲	28,689	33,237	-14%
30 歲	36,917	42,755	-14%
40 歲	52,448	60,750	-14%
50 歲	72,151	83,579	-14%
60 歲	117,414	135,999	-14%
女性			
0 歲	17,821	20,642	-14%
10 歲	23,273	26,960	-14%
20 歲	29,627	34,317	-14%
30 歲	40,605	47,034	-14%
40 歲	54,196	62,775	-14%
50 歲	73,614	85,266	-14%
60 歲	113,408	131,355	-14%

25 年保費繳付期	繳交額外保費	沒有額外保費	%差距
男性			
0 歲	18,788	22,031	-15%
10 歲	23,818	27,919	-15%
20 歲	30,450	35,700	-15%
30 歲	39,855	46,725	-15%
40 歲	57,848	67,838	-15%
50 歲	87,971	103,163	-15%
女性			
0 歲	19,115	22,406	-15%
10 歲	24,527	28,763	-15%
20 歲	31,817	37,313	-15%
30 歲	42,348	49,650	-15%
40 歲	59,138	69,338	-15%
50 歲	85,547	100,313	-15%

回報比較

30 歲, 女性, 非吸煙, 保費繳付期 = **25** 年, 保額 = **US$75,000**, 標準保費

兩種保費繳付方式於第 25 個保單年度或之後的**保證現金價值均為相同**

「愛伴航」保險計劃 2 下繳交額外保費的保單的**回報較高**，而**回本期亦較早**

	繳交額外保費		沒有額外保費	
總保費 (美元)	42,348		49,650	
保證現金價值				
年度	金額	回報率	金額	回報率
5	4,640	-27.15%	369	-84.33%
10	6,733	-17.40%	2,393	-45.30%
20	17,758	-5.87%	16,753	-9.20%
30	25,265	-2.61%	25,265	-3.90%
40	36,361	-0.50%	36,361	-1.12%
50	53,563	0.58%	53,563	0.20%
60	67,819	0.93%	67,819	0.65%
70	75,000	0.95%	75,000	0.71%
預期現金價值				
年度	金額	回報率	金額	回報率
5	4,670	-27.01%	399	-83.27%
10	6,785	-17.27%	2,445	-44.76%
20	17,878	-5.81%	16,873	-9.12%
30	63,642	1.95%	63,642	1.36%
40	110,986	3.12%	110,986	2.84%
50	201,425	3.82%	201,425	3.66%
60	440,389	4.62%	440,389	4.54%
70	860,738	4.98%	860,738	4.93%
保證回本期 (年)	44		48	
預期回本期 (年)	29		30	

註: 有關兩個保費繳付方式的差異 (包括回報、保障及保費金額)，請參閱各自的利益說明文件。

佣金比例

兩種保費支付方式的定期保費的佣金結構相同，如客戶選擇繳交額外保費，我們亦會就額外保費提供 5%的佣金

保費繳付期	定期保費			額外保費
	FYC	2YC	3-6YC	
10 年	30%	5%	3%	5%
18 年	50%	10%	3%	
25 年	54%	15%	3%	

於繳交額外保費下，**首年佣金**及**第 1 – 6 年之佣金 / 總保費的比例**較高

10 年保費繳付期	沒有額外保費		繳交額外保費					
保單年度	保費	佣金	保費			佣金		
	定期保費	定期保費	定期保費	額外保費	總保費	定期保費	額外保費	總佣金
1	1,000	300	410	4,590	5,000	123	230	353
2	1,000	50	410	-	410	21	-	21
3	1,000	30	410	-	410	12	-	12
4	1,000	30	410	-	410	12	-	12
5	1,000	30	410	-	410	12	-	12
6	1,000	30	410	-	410	12	-	12
首年佣金		300				353 (+18%)		
第 1 – 6 年之佣金		470				422 (-10%)		
第 1 – 6 年之佣金 / 總保費的比例		4.7%				4.9% (+3%)		
18 年保費繳付期	沒有額外保費		繳交額外保費					
保單年度	保費	佣金	保費			佣金		
	定期保費	定期保費	定期保費	額外保費	總保費	定期保費	額外保費	總佣金
1	1,000	500	620	4,380	5,000	310	219	529
2	1,000	100	620	-	620	62	-	62
3	1,000	30	620	-	620	19	-	19
4	1,000	30	620	-	620	19	-	19
5	1,000	30	620	-	620	19	-	19
6	1,000	30	620	-	620	19	-	19
首年佣金		500				529(+6%)		
第 1 – 6 年之佣金		720				665 (-8%)		
第 1 – 6 年之佣金 / 總保費的比例		4.0%				4.3% (+7%)		
25 年保費繳付期	沒有額外保費		沒有額外保費					
保單年度	保費	保費	保費			佣金		
	定期保費	定期保費	定期保費	額外保費	總保費	定期保費	額外保費	總佣金
1	1,000	540	680	4,320	5,000	367	216	583
2	1,000	150	680	-	680	102	-	102
3	1,000	30	680	-	680	20	-	20
4	1,000	30	680	-	680	20	-	20
5	1,000	30	680	-	680	20	-	20
6	1,000	30	680	-	680	20	-	20
首年佣金		540				583 (+8%)		
第 1 – 6 年之佣金		810				767 (-5%)		
第 1 – 6 年之佣金 / 總保費的比例		3.2%				3.6% (+11%)		

有關佣金的詳情，請參閱附錄一 F 部份。

「額外保費」與「超額付款」有何分別？

	額外保費	超額付款
金額	根據**原有保額**計算	沒有特定金額
接受繳款時段	只於**保單繕發時**接受	繳付期內**任何時候**均接受
處理	於**保單價值**中反映	於**現金儲備金戶口(FPDA)內積存利息**
用以扣減逾期未付保費？	**不會**	**會**，適用於寬限期後欠交保費
於 PGS 中反映?	**會**	**不會**

額外保費保障

為客戶早年的財務規劃提供額外保障

隨著額外保費的推出，由於早年的已繳總保費會高於沒有額外保費的保費結構，財務的可持續性可能成為客戶的一大憂慮，尤其是在保單早期。有見及此，**額外保費保障**可為首 5 個保單年度內發生的不幸事件提供額外的財務支持，讓客戶安心無憂。

當符合以下條件時，我們將支付**額外保費保障**，最多可獲額外支付 **100%已繳額外保費**，**惟受限於下述的保額基數百分比和保單年度基數百分比**：

1. 當支付任何**特定賠償**時；或
2. 當基本保單定期保費餘額由**特定豁免繳付保費保障**獲批豁免時

只適用於首護摯寶

特定賠償	特定豁免繳付保費保障
- 身故賠償 - 危疾賠償 - 早期危疾賠償 / 嚴重兒童疾病賠償 - 深切治療保障賠償 - 兒童成長保障	- 免付保費附加契約（基本計劃） - 父母 / 配偶身故豁免繳付保費保障 - 唐氏綜合症豁免繳付保費保障 - 其他附加於基本保單上的免付保費附加契約或付款人保障附加契約（如有）

保額基數百分比	
如於特定賠償下獲支付任何預支賠償或身故賠償	如根據任何特定保費繳付豁免保障下獲豁免保費
是次賠償已付金額* 原有保額 *金額將不包括(i) 終期分紅, (ii) 就升級保障應付賠償金額及(iii)就「AIA Vitality 健康程式」保障增值應付賠償金額。	父母身故豁免繳付保費保障、配偶身故豁免繳付保費保障及唐氏綜合症豁免繳付保費保障： 基本保單的現時保額 原有保額 或 免付保費附加契約(基本計劃)、其他免付保費附加契約及付款人保障附加契約 相關豁免保障的保額 原有保額

保單年度基數百分比	
支付特定賠償保障或獲批豁免基本保單定期保費餘額的保單年度 (如適用)	額外保費的百分比
第一年	100%
第二年	80%
第三年	60%
第四年	40%
第五年	20%



如於特定賠償下獲支付任何預支賠償或身故賠償

額外保費保障將賠償：

$$\text{賠償金額} = \frac{\text{是次賠償已付金額*}}{\text{基本保單的原有保額}} \times \text{保單年度基數百分比} \times \text{額外保費}$$

例子一



繕發年齡: 40 / 男性 / 非吸煙者
原有保額: 500,000 美元
保費繳付期: 25 年
定期保費: 12,080 美元
額外保費: 76,745 美元

受保人於**第三個保單年度**確診**心臟病**。

危疾賠償	升級保障	額外保費保障
500,000 美元 (原有保額的 100%)	175,000 美元 (原有保額的 35%)	=500,000/500,000 x 60% x 76,745 =46,047 美元

是次總賠償額 = 721,047 美元

例子二



繕發年齡: 20 / 女性 / 非吸煙
原有保額: 100,000 美元
保費繳付期: 18 年
定期保費: 1,564 美元
額外保費: 11,046 美元

受保人於**第四個保單年度**確診**慢性肺病**（早期危疾）。

早期危疾賠償	額外保費保障
20,000 美元 (原有保額的 20%)	=20,000/100,000 x 40% x 11,046 =884 美元

是次總賠償額 = 20,884 美元



如根據任何特定保費繳付豁免保障下獲豁免保費

額外保費保障將賠償：

$$\text{賠償金額} = \frac{\text{基本保單的現時保額}}{\text{基本保單的原有保額}} \times \text{保單年度基數百分比} \times \text{額外保費}$$

例子三



繕發年齡: 30 / 男性 / 非吸煙
原有保額: 300,000 美元
保費繳付期: 25 年
定期保費: 4,992 美元
額外保費: 31,713 美元

受保人的**配偶**於**第四個保單年度身故**。

額外保費保障
=300,000/300,000 x 40% x 31,713 =12,685 美元

是次總賠償額 =12,685 美元



於配偶身故後，基本保單的所有未來額外保費將會被豁免

B. 廣泛保障

115 種受保疾病

「愛伴航」保險計劃 2 涵蓋 **58 種危疾**（包括 57 種嚴重疾病及 1 種非嚴重疾病）、**44 種早期危疾**及 **13 種嚴重兒童疾病**，助客戶應付突如其來的危疾醫療費用及提供財務保障。

雙倍早期危疾賠償 NEW

為我們的客戶於黃金歲月提供額外支持

➢ 賠償

- 支付**雙倍**早期危疾賠償作為預支賠償
- 金額相等於**早期危疾賠償下的應支付預支賠償**
- 每保單**最高 25,000 美元**及受限於相關早期危疾之個人最高賠償額

➢ 索償條件

- 受保人於 **65 歲或以上**確診早期危疾；
- 基本保單**已付清**；及
- 保單**未曾作出過預支賠償**。

注意

雙倍早期危疾賠償的賠償額上限為 **25,000 美元**，每保單下只限**一次**賠償

例子一



繕發年齡: 30 / 男性 / 非吸煙者
原有保額: 100,000 美元
保費繳付期: 18 年

受保人於 **70 歲**時確診**原位癌**，而保單未曾支付過任何預支賠償。

早期危疾賠償	雙倍早期危疾賠償
20,000 美元 (原有保額的 20%)	20,000 美元

早期危疾賠償 + 雙倍早期危疾賠償 = 40,000 美元

確診原位癌的總賠償 = 40,000 美元

→現時保額由 100,000 美元扣減 40,000 至 **60,000 美元**

例子二



繕發年齡: 40 / 女性 /非吸煙者
原有保額: 200,000 美元
保費繳付期: 10 年

受保人於 **68 歲**時確診**早期惡性腫瘤**，而保單未曾支付過任何預支賠償。

早期危疾賠償	雙倍早期危疾賠償
40,000 美元 (原有保額的 20%)	25,000 美元* *雙倍早期危疾賠償最高為每保單 25,000

早期危疾賠償 + 雙倍早期危疾賠償 = 65,000^

^早期惡性腫瘤的個人最高賠償 = 50,000

確診早期惡性腫瘤的總賠償 = 50,000 美元

→現時保額由 200,000 扣減 50,000 至 **150,000 美元**



深切治療保障賠償 UPGRADE

「愛伴航」保險計劃 2 提供深切治療保障，幫助我們的客戶應對**危疾以外的健康狀況**，例如傳染病及受傷。深切治療保障分為兩個等級，若受保人符合以下索償條件，即可獲支付原有保額 **20%**或 **100%**作為預支賠償。

索償條件	預支賠償
級別 1 - 入住深切治療病房連續 **72** 小時 **不需要使用侵入性維生支持的治療**	高達原有保額的 **20%***
級別 2 - 入住深切治療病房及使用侵入性維生支持的治療連續 **120** 小時；及 - 於同一住院時期接受按自願醫保分類之複雜手術	原有保額的 **100%** 扣減任何已支付的預支賠償

*個人最高賠償額為 50,000 美元

註：每個級別的深切治療保障賠償只可索償一次。



危疾豁免繳付保費

「愛伴航」保險計劃 2 為客戶提供經濟支援以靈活應對危疾。基本保單的定期保費將根據已減少的現時保額而**減少**。例如當客戶作出早期危疾索償，使其現時保額減少 20%後，未來定期保費將於餘下的保費繳付期按已減少的現時保額而相應減少。

當現時保額遞減至零，所有未來定期保費將會被豁免，即餘下之保費繳付期內**無需繳交任何保費**，而基本保單之保障仍然生效。



涵蓋因未獲發現的先天性疾病引致的危疾

「愛伴航」保險計劃 2 同時為**保單繕發時病徵未獲發現的先天性疾病所引致的危疾**提供保障。

先天性疾病的例子	相關危疾
漿果樣動脈瘤 (Berry Aneurysm) →	中風 (Stroke)
心肌橋 (Myocardial Bridging) →	冠狀動脈手術/心臟病 (Coronary Artery Surgery / Heart Attack)
多囊性腎病變 (Polycystic Kidney Disease) →	腎衰竭 (Kidney Failure)
心室中隔缺損 (Ventricular Septal Defect) →	傳染性心內膜炎 (Infective Endocarditis)
貝克型肌營養不良症 (Becker's Muscular Dystrophy) →	肌營養不良症 (Muscular Dystrophy)
家族性肌萎縮性側索硬化 (Familial Amyotrophic Lateral Sclerosis) →	運動神經原疾病 (Motor Neurone Disease)

C. 額外保障

升級保障

在**首 10 個保單年度**，我們會提供升級保障，即適用於 **58 種危疾**（包括 57 種嚴重疾病及 1 種非嚴重疾病）、**身故賠償**及**級別二深切治療保障賠償**的一筆過額外賠償。此升級保障不會受任何早期危疾、嚴重兒童疾病、兒童成長保障下的兒童疾病及級別一深切治療保障賠償的預支賠償影響。

受保人投保時的年齡	升級保障金額 (額外原有保額之百分比)
30 歲或以下	**50%**
31 歲或以上	**35%**

另外，升級保障可提供**轉換權**，客戶可把升級保障的剩餘未支付的金額轉換為一份終身壽險或附有危疾保障的終身壽險保單，而**無需任何可保證明**，詳情請參閱附錄一 B。

升級保障一覽 – EOYS vs OYS2

EOYS	OYS2
直至受保人年屆 70 歲或第十個保單年度終結（以較後者為準）	首十個保單年度
涵蓋身故賠償、危疾賠償及三大危疾守護保障	涵蓋身故賠償、危疾賠償及級別二深切治療賠償
	提供轉換權

AIA Vitality 保障增值

提供額外身故或嚴重疾病賠償(最多為原有保額的 15%)，詳情請參閱通告 A171252。



父母 / 配偶身故豁免繳付保費保障

若受保子女的父母（須為持有人或第二持有人）或受保人的配偶（須為持有人或受益人）在 75 歲前不幸身故，可享有身故豁免繳付保費保障，**豁免未來保費**，減輕客戶負擔，而保額及保單價值則維持不變。

	父母身故豁免繳付保費保障	配偶身故豁免繳付保費保障
資格	適用於以下保單： • **首護摯寶**保單 • 受保人於投保時為 **18 歲以下的 OYS2** 保單	適用於受保人於投保時為 **18 歲或以上的 OYS2** 保單
賠償	**豁免** OYS2/OYS2-FG 基本保單的保費直至受保子女 **25 歲**	**豁免** OYS2 基本保單的**所有未來保費**
索償條件	1/ 保單生效**兩年或以上**	
	2/ 於投保時父母（須為持有人或第二持有人）年齡 **≤ 50**	2/ 於投保時配偶（須為持有人或受益人）年齡 **≤ 50**

註：投保時**無須**提供父母 / 配偶健康證明



請謹記於投保時填寫受益人或第二持有人之相關資料:

- 性別
- 出生日期
- 身份證號碼 / 護照號碼

D. 多重保障



柏金遜症的延伸保障 NEW

柏金遜症是一種常見的神經系統疾病，主要影響 60 歲以上的銀髮族。除亞爾茲默氏病之外，柏金遜症同樣為患者構成嚴峻的健康挑戰，高需求的照顧方案對患者、照顧者及醫療系統等多方面造成沉重壓力。

因此，「愛伴航」保險計劃 2 現在於 **10X 多重危疾賠償**及**終身年金賠償**下新增了柏金遜症的保障，關注長者的健康需要，提供安心的守護。

- 60 歲以上的人口中 **1%**為柏金遜症患者，80 歲以上人口中 **4%** 為柏金遜症患者
- 此比率可能**更高**，因為運動障礙專家最多只能達到 80% 的診斷準確率，且在過去 25 年中沒有提高
- 年輕人也可能患上這種疾病，因為**十分之一**的患者發病較早

資料來源：
"How can imaging help in Parkinson's disease diagnosis?", the Hong Kong Practitioner 2020
"New Treatment Modalities for Parkinson's disease", Hong Kong Sanatorium & Hospital Limited



10X 多重危疾賠償 UPGRADE

危疾對健康構成嚴重威脅，需要廣泛的保障及財務支援。如癌症不幸復發，多重賠償的需求便隨持續的醫療開支而增加。

為了給客戶提供更廣泛的危疾保障，並紓緩危疾帶來的財政壓力，「愛伴航」保險計劃 2 升級了多重危疾保障，為**癌症**、**心臟病**、**中風**和**亞爾茲默氏病**或**柏金遜症**提供多達 **10 次額外賠償**，每次賠償為原有保額的 100%。

連同危疾保障，以下疾病的最高賠償次數不得超過其上限：

- 癌症： **6 次**
- 心臟病及中風：**總共 3 次**(心臟病及中風最多各自 2 次賠償)
- 亞爾茲默氏病 / 柏金遜症：**1 次**

等候期

每次索償之間的等候期為 **1 年**，如兩次確診均為癌症，等候期則為 **3 年**。如上一次索償為早期危疾、嚴重兒童疾病、兒童成長保障下的兒童疾病（只適用於首護摯寶）、危疾下的須作手術之腦動脈瘤或級別一深切治療保障賠償，則**不設等候期**。

1 年等候期（如兩次索償均為癌症則不適用）

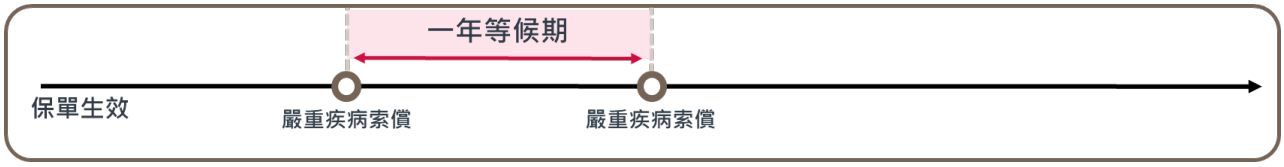

3 年等候期（如兩次索償均為癌症）

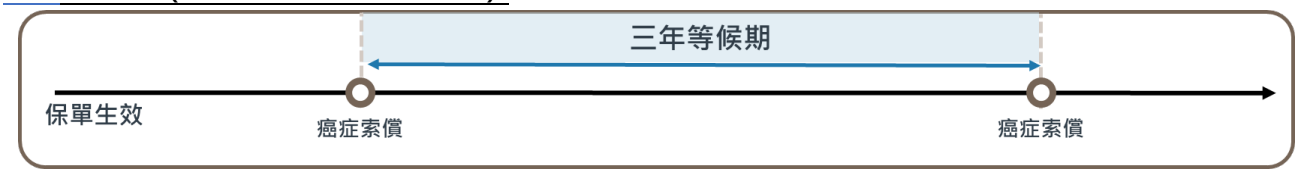

1 年及 3 年等候期



雖然兩次癌症索償之間的 3 年等候期已完結，但下一次癌症索償必需同時符合上一次嚴重疾病賠償及下一次癌症索償的 1 年等候期，方符合等候期的要求。

沒有等候期

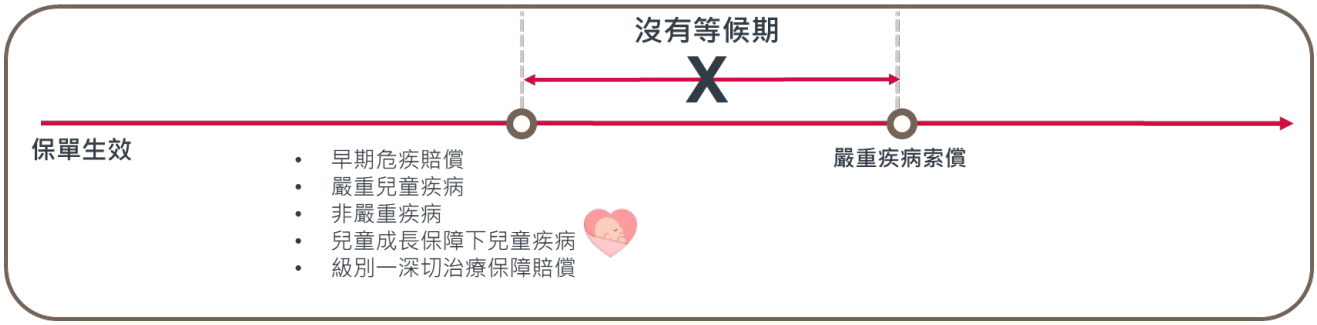

只適用於首護摯寶

持續癌症現金選項

提供每月現金以應付持續的醫療開支及彌補收入損失，享有更大的財務彈性。同時將下一次癌症索償的等候期由 3 年縮減至 1 年

➢ 賠償

- 提供每月 **5%**原有保額，最多 **100 個月**或直至受保人 85 歲（以較先者為準）

➢ 索償條件

- 於**嚴重疾病賠償**或 **10X 多重危疾賠償**下已支付癌症索償；
- 受保人須於 **85 歲或以前**仍然罹患癌症；
- 於上一次癌症診斷**一年等候期**後；及
- 如果客戶仍然罹患癌症，而他/她正接受**積極性治療**，或該癌症由註冊專科醫生界定為**末期癌症**

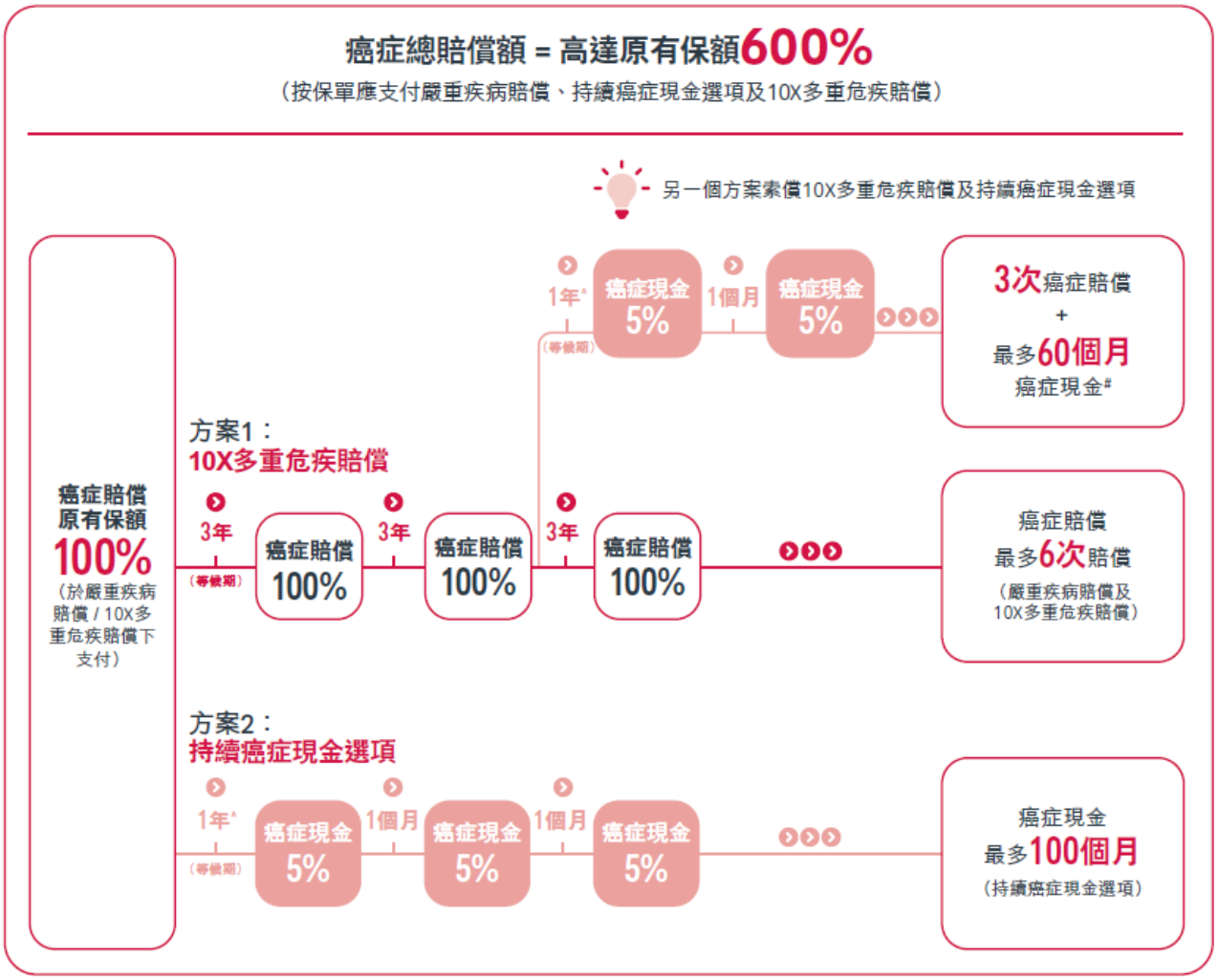

➢ 請注意

- 就嚴重疾病賠償、持續癌症現金選項及 10X 多重危疾賠償下的所有已付及應支付的合資格癌症索償，賠償總額合計最高為原有保額的 **600%**
- 保單一旦就持續癌症現金選項支付賠償，**10X 多重危疾賠償則不會再為任何癌症提供賠償**
- 如行使持續癌症現金選項，受保人需於上一次癌症確診日期起計符合**一年等候期**要求，方可就 10X 多重危疾賠償下的心臟病 / 中風 / 亞爾茲默氏病 / 柏金遜症作出索償
- 客戶需**每 6 個月**提供由註冊專科醫生發出的報告證明，包括確認**癌症仍存在**；及確認受保人**仍在接受積極治療**（如已提供一份**末期癌症確認**則無須再遞交積極治療之證明）。若未能提供該證明，將導致持續癌症現金選項的每月賠償**即時停止**
- 報告須由下一次癌症的診斷日期或上一次遞交予我們的報告日期起計每次相距**最少 6 個月後但不多於 7 個月**內遞交給我們

腦退化疾病 / 柏金遜終身年金賠償 UPGRADE

為腦退化疾病或柏金遜症患者長期護理所需的持續醫療費用提供額外支持

➢ 賠償

每年額外支付 **6%**原有保額作為長期支援，**直至受保人身故或保單終止**

➢ 索償條件

- 受保人必須於 **85 歲或之前**就確診的亞爾茲默氏病 / 腦退化疾病或柏金遜症於嚴重危疾保障或 10X 多重危疾賠償下進行索償；及
- 於(i)支付嚴重疾病賠償或 10X 多重危疾賠償（視情況而定），或(ii)向我們提交證明受保人於確診亞爾茲默氏病 / 不可還原之器質性腦退化疾病，在 30 分為滿分的簡短智能測驗（MMSE）中取得 10 分或以下的分數的報告之日（以較後者為準）後的一年等候期後

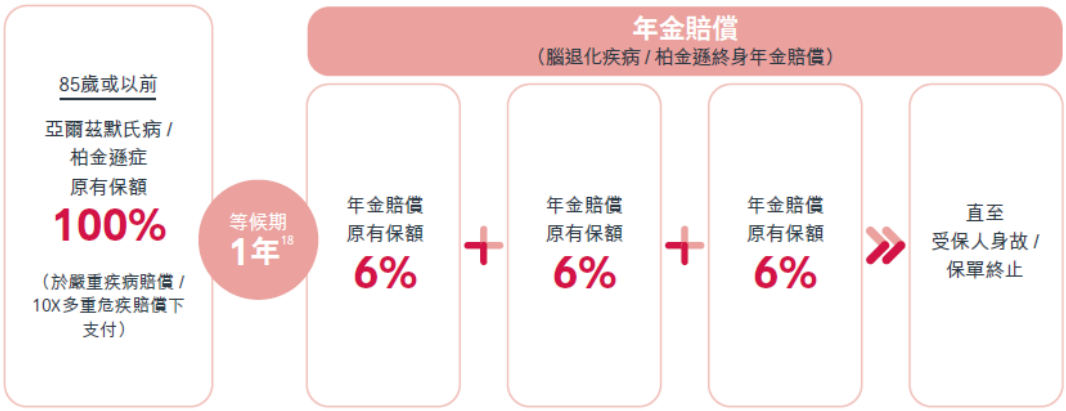

➢ 請注意

我們必須在每年保障賠償支付日期前不少於 1 個月但不多於 2 個月前收到受保人在生的證明。 如我們超過限期未有收取該證明，我們有權終止該年度之賠償。有關詳情，請參閱「附錄一： 產品資料」 -「保障利益」

E. 首護摯寶

首護摯寶版會在寶寶出生後提供即時保障，開創市場先河。 自 2019 年推出以來，一直大受歡迎，其他市場競爭對手亦相繼將首護摯寶元素引入其產品中，充分印證準父母對安心保障的殷切需求。

隨著市場不斷演變，我們深信首護摯寶版本將在危疾保險市場上擔當重要角色，為未出生寶寶提供不可或缺的保障，助他們贏在起跑線上。因此，除了「愛伴航」保險計劃 2 的保障範圍外，我們還為首護摯寶版引入了一系列的延伸保障，包括涵蓋 5 種兒童疾病的**兒童成長保障**、市場首創的**唐氏綜合症豁免繳付保費保障**及**臍帶血幹細胞移植保障**，持續為孩子護航。

寶寶的出生證明必須於首個保單週年日前 14 日或之前提交，否則保單將於首個保單週年日終止。

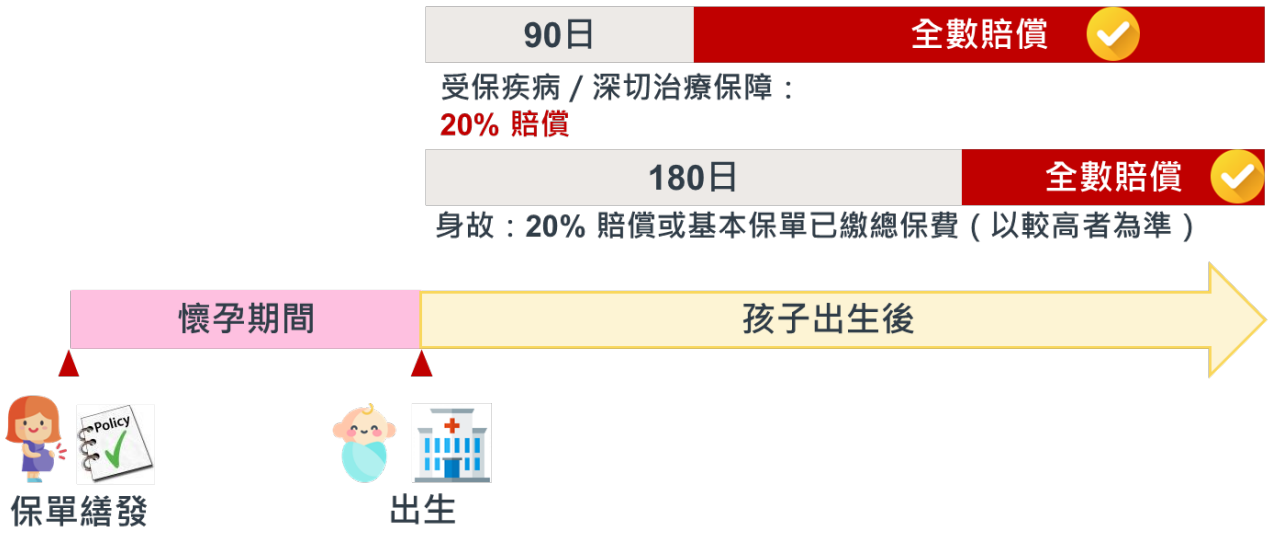

受保人 孕婦	受保人 新生嬰兒
特惠恩恤退還保費賠償 （適用於流產 / 胎死腹中 / 接受註冊專科醫生建議的終止懷孕 / 準母親與胎兒一同身故）	「愛伴航」保險計劃 2 下的保障 + **[新增]** 首護摯寶下的延伸保障

主要賣點

- 讓父母早著先機，及早為子女籌劃未來：早在懷孕期間已經開始保障及財務支援。
- 無縫銜接的保障：避免因任何未獲發現的先天性疾病而影響孩子的受保資格。即使日後該等先天性疾病演變成危疾，亦可獲計劃下的危疾保障
- **[新增]** 首護摯寶下的延伸保障：為兒童疾病及症狀提供額外支援，以促進兒童的成長和發展

「出生」的定義

- 把整個胎兒誕下，或從該母親整個胎兒被取出；
- 幼兒與母體分離並被剪斷臍帶後:
  - 可以自行呼吸；或
  - 顯示出任何其他生命跡象或證明（如心跳、隨意肌有明顯活動等）



懷孕期間（準媽媽為受保人）



特惠恩恤退還保費賠償

為準媽媽在懷孕期間提供應對特定不幸事件的幫助

➢ 賠償

相等於 **105%**已繳基本保費總額

➢ 索償條件

- 流產；
- 胎死腹中；
- 終止懷孕 (必須由婦產科專科註冊醫生建議)；或
- 母親與胎兒一同身故

➢ 請注意

- 保單會於特惠恩恤退還保費賠償獲支付時終止



孩子出生後（新生嬰兒為受保人）

首護摯寶專屬的延伸保障 NEW



嚴重黃疸保障

針對因嚴重黃疸住院而設的保障，助客戶應付額外開支，讓產後媽媽專心休養，寶寶健康成長

- 賠償

  每日住院可獲額外 **0.1%** 原有保額（個人最高限額為每日 250 美元，最多七日）

- 索償條件
  - 嬰孩於懷孕期第 37 週或之後出生；
  - 患上嚴重黃疸；及
  - 需於出生 30 天內入院至少連續 5 天進行光照治療



唐氏綜合症豁免繳付保費保障

保障持續而無需額外財務負擔，讓家庭專注孩子的長期護理

- 賠償

  所有未來保費將會被豁免

- 索償條件
  - 準媽媽於懷孕期間曾進行無創產前檢查(NIPT)，而該檢測結果為**「低風險」**或**「低機率」**患上唐氏綜合症；及
  - 新生嬰兒於出生後被確診唐氏綜合症



兒童成長保障

在成長過程中提供持續保障^

兒童疾病#	賠償
1. 專注力不足 / 過度活躍症 (ADHD)* 2. 妥瑞症* 3. 天使綜合症	每疾病 **5% 原有保額**作為預支賠償 (最高個人限額為每疾病 12,500 美元)
4. 大理石骨病 5. 嚴重腦癇症	每疾病 **20% 原有保額**作為預支賠償 (最高個人限額為每疾病 50,000 美元)

^受保人年滿 18 歲時，兒童成長保障將會終止。

#每個疾病只可索償一次。

*專注力不足 / 過度活躍症 (ADHD)、妥瑞症及自閉症的總賠償不可超過 20%原有保額，個人最高限額為 50,000 美元。



臍帶血幹細胞移植保障

臍帶血被視為上帝賜予嬰兒的"第一份禮物"。「愛伴航」保險計劃 2-首護摯寶作為準父母為孩子準備的第一份禮物，也將在抗癌時提供額外協助。

- 賠償

  額外 10% 原有保額（個人最高賠償額為 35,000 美元）

- 索償條件
  - 受保子女確診癌症，就該癌症已獲支付或應支付嚴重疾病賠償或 10X 多重危疾賠償；及
  - 18 歲以下的受保人由腫瘤科醫生建議接受醫療所需的臍帶血幹細胞移植以治療該癌症

關於「愛伴航—首護摯寶」保險計劃 2 的投保手續及相關規則之詳情，請參閱附錄四。

III. 內部產品比較

A. 與「愛伴航」之比較

與「愛伴航」的產品特點比較：

	「愛伴航」保險計劃 2^	「愛伴航」
受保疾病數目 (危疾/ 早期危疾/ 嚴重兒童疾病)	115* (58 / 44 / 13) ***除 115 種受保疾病之外，首護摯寶的兒童成長保障下亦包括 5 種受保兒童疾病**	115 (58 / 44 / 13)
保費繳付期	10 / 18 / 25	10 / 18 / 25 / 30
保費繳付	- 以定期保費繳交：在整個保費繳付期內繳付相同金額 - 連同**額外保費**繳交： 第一個保單年度—**額外保費** + 定期保費 第二個保單年度起—只需繳交定期保費	- 以定期保費繳交：在整個保費繳付期內繳付相同金額
總保障	高達 **1,100%**原有保額	高達 900%原有保額
多重賠償（最多賠償次數，包括首次索償）		
- 癌症	**6**	5
- 心臟病 / 中風	**3**	2
- 亞爾茲默氏病	1 **(新增柏金遜症)**	1
首十年升級保障	繕發年齡 / 原有保額之百分比 0 – 30 歲 / 50% 31 歲或以上 / 35% 適用於身故賠償、危疾賠償及級別二深切治療賠償	
腦退化疾病終身年金賠償	✓ **(新增柏金遜症)**	✓
深切治療保障賠償	✓ **(級別一不需要侵入性維生支持)**	✓
雙倍早期危疾賠償	✓	✖
首護摯寶	✓	✓
- 嚴重黃疸保障	✓	✖
- 唐氏綜合症豁免繳付保費保障	✓	✖
- 兒童成長保障	✓	✖
- 臍帶血幹細胞移植保障	✓	✖
付款人保障	✖	✓
父母/配偶身故豁免繳付保費	✓	✖

^ 產品詳細資料，請見附錄一 A 部分。

此文件不得作銷售面談或說明或其他相類似之用途。

與「愛伴航」的保費比較 (總保費):

無額外保費的「愛伴航」保險計劃 2 (OYS2) | 標準保費

保費繳付期 = 10 年, 危疾保額 = $75,000 (非吸煙)

	「愛伴航」保險計劃 2 (OYS2)	「愛伴航」(OYS)	OYS2 / OYS - 1 (%)
男性	無額外保費	無額外保費	
0 歲	18,128	16,943	7%
10 歲	23,475	21,938	7%
20 歲	29,693	27,750	7%
30 歲	40,035	37,418	7%
40 歲	55,673	52,028	7%
50 歲	74,730	69,840	7%
60 歲	102,060	95,385	7%
女性	無額外保費	無額外保費	
0 歲	18,435	17,228	7%
10 歲	24,540	22,935	7%
20 歲	31,658	29,588	7%
30 歲	43,358	40,523	7%
40 歲	57,068	53,333	7%
50 歲	76,005	71,033	7%
60 歲	99,360	92,858	7%

保費繳付期 = 18 年, 危疾保額 = $75,000 (非吸煙)

	「愛伴航」保險計劃 2 (OYS2)	「愛伴航」(OYS)	OYS2 / OYS - 1 (%)
男性	無額外保費	無額外保費	
0 歲	19,926	18,617	7%
10 歲	25,988	24,287	7%
20 歲	33,237	31,064	7%
30 歲	42,755	39,960	7%
40 歲	60,750	56,781	7%
50 歲	83,579	78,111	7%
60 歲	135,999	127,103	7%
女性	無額外保費	無額外保費	
0 歲	20,642	19,292	7%
10 歲	26,960	25,191	7%
20 歲	34,317	32,076	7%
30 歲	47,034	43,956	7%
40 歲	62,775	58,671	7%
50 歲	85,266	79,691	7%
60 歲	131,355	122,756	7%

保費繳付期 = 25 年, 危疾保額 = $75,000 (非吸煙)

	「愛伴航」保險計劃 2 (OYS2)	「愛伴航」(OYS)	OYS2 / OYS - 1 (%)
男性	無額外保費	無額外保費	
0 歲	22,031	20,588	7%
10 歲	27,919	26,100	7%
20 歲	35,700	33,356	7%
30 歲	46,725	43,669	7%
40 歲	67,838	63,394	7%
50 歲	103,163	96,413	7%
女性	無額外保費	無額外保費	
0 歲	22,406	20,944	7%
10 歲	28,763	26,888	7%
20 歲	37,313	34,875	7%
30 歲	49,650	46,406	7%
40 歲	69,338	64,800	7%
50 歲	100,313	93,750	7%

有額外保費的「愛伴航」保險計劃 2 (OYS2) | 標準保費

有顏色的地方代表「愛伴航」保險計劃 2 之總保費於相關年齡較低

保費繳付期 = 10 年, 危疾保額 = $75,000 (非吸煙)

	「愛伴航」保險計劃 2 (OYS2)	「愛伴航」(OYS)	OYS2 / OYS - 1 (%)
男性	有額外保費	無額外保費	
0 歲	15,753	16,943	-7%
10 歲	20,398	21,938	-7%
20 歲	25,802	27,750	-7%
30 歲	34,793	37,418	-7%
40 歲	48,377	52,028	-7%
50 歲	64,939	69,840	-7%
60 歲	88,688	95,385	-7%
女性	有額外保費	無額外保費	
0 歲	16,022	17,228	-7%
10 歲	21,329	22,935	-7%
20 歲	27,513	29,588	-7%
30 歲	37,676	40,523	-7%
40 歲	49,594	53,333	-7%
50 歲	66,049	71,033	-7%
60 歲	86,346	92,858	-7%

保費繳付期 = 18 年, 危疾保額 = $75,000 (非吸煙)

	「愛伴航」保險計劃 2 (OYS2)	「愛伴航」(OYS)	OYS2 / OYS - 1 (%)
男性	有額外保費	無額外保費	
0 歲	17,201	18,617	-8%
10 歲	22,442	24,287	-8%
20 歲	28,689	31,064	-8%
30 歲	36,917	39,960	-8%
40 歲	52,448	56,781	-8%
50 歲	72,151	78,111	-8%
60 歲	117,414	127,103	-8%
女性	有額外保費	無額外保費	
0 歲	17,821	19,292	-8%
10 歲	23,273	25,191	-8%
20 歲	29,627	32,076	-8%
30 歲	40,605	43,956	-8%
40 歲	54,196	58,671	-8%
50 歲	73,614	79,691	-8%
60 歲	113,408	122,756	-8%

保費繳付期 = 25 年, 危疾保額 = $75,000 (非吸煙)

	「愛伴航」保險計劃 2 (OYS2)	「愛伴航」(OYS)	OYS2 / OYS - 1 (%)
男性	有額外保費	無額外保費	
0 歲	18,788	20,588	-9%
10 歲	23,818	26,100	-9%
20 歲	30,450	33,356	-9%
30 歲	39,855	43,669	-9%
40 歲	57,848	63,394	-9%
50 歲	87,971	96,413	-9%
女性	有額外保費	無額外保費	
0 歲	19,115	20,944	-9%
10 歲	24,527	26,888	-9%
20 歲	31,817	34,875	-9%
30 歲	42,348	46,406	-9%
40 歲	59,138	64,800	-9%
50 歲	85,547	93,750	-9%

無額外保費的「愛伴航」保險計劃 2 (OYS2) | 抵港抵澳內地受保人保費

保費繳付期 = 10 年, 危疾保額 = $75,000 (非吸煙)

	「愛伴航」保險計劃 2 (OYS2)	「愛伴航」(OYS)	OYS2 / OYS - 1 (%)
男性	無額外保費	無額外保費	
0 歲	20,610	19,133	7%
10 歲	26,595	24,668	7%
20 歲	33,473	31,043	7%
30 歲	45,150	41,880	7%
40 歲	63,015	58,463	7%
50 歲	84,653	78,540	7%
60 歲	115,950	107,610	7%
女性	無額外保費	無額外保費	
0 歲	21,263	19,755	7%
10 歲	28,290	26,280	7%
20 歲	36,360	33,773	7%
30 歲	49,853	46,305	7%
40 歲	65,483	60,810	7%
50 歲	87,210	80,993	7%
60 歲	113,760	105,630	7%

保費繳付期 = 18 年, 危疾保額 = $75,000 (非吸煙)

	「愛伴航」保險計劃 2 (OYS2)	「愛伴航」(OYS)	OYS2 / OYS - 1 (%)
男性	無額外保費	無額外保費	
0 歲	22,383	20,750	7%
10 歲	29,309	27,189	7%
20 歲	37,517	34,803	7%
30 歲	48,141	44,645	7%
40 歲	68,769	63,801	7%
50 歲	94,703	87,872	7%
60 歲	154,818	143,694	7%
女性	無額外保費	無額外保費	
0 歲	23,477	21,789	7%
10 歲	30,821	28,607	7%
20 歲	39,245	36,450	7%
30 歲	54,014	50,166	7%
40 歲	72,090	66,960	7%
50 歲	98,024	91,044	7%
60 歲	151,983	141,224	7%

保費繳付期 = 25 年, 危疾保額 = $75,000 (非吸煙)

	「愛伴航」保險計劃 2 (OYS2)	「愛伴航」(OYS)	OYS2 / OYS - 1 (%)
男性	無額外保費	無額外保費	
0 歲	24,975	23,175	7%
10 歲	31,613	29,325	7%
20 歲	40,350	37,425	7%
30 歲	52,669	48,844	7%
40 歲	76,969	71,419	7%
50 歲	117,938	109,500	7%
女性	無額外保費	無額外保費	7%
0 歲	25,669	23,831	7%
10 歲	33,000	30,656	7%
20 歲	42,825	39,769	7%
30 歲	56,944	52,894	7%
40 歲	79,744	74,081	7%
50 歲	115,706	107,513	7%

有額外保費的「愛伴航」保險計劃 2 (OYS2) | 抵港抵澳內地受保人保費 | 有顏色的地方代表「愛伴航」保險計劃 2 之總保費於相關年齡較低

	「愛伴航」保險計劃 2 (OYS2)	「愛伴航」(OYS)	OYS2 / OYS - 1 (%)
男性	有額外保費	無額外保費	
0 歲	17,912	19,133	-6%
10 歲	23,112	24,668	-6%
20 歲	29,089	31,043	-6%
30 歲	39,241	41,880	-6%
40 歲	54,755	58,463	-6%
50 歲	73,559	78,540	-6%
60 歲	100,757	107,610	-6%
女性	有額外保費	無額外保費	
0 歲	18,482	19,755	-6%
10 歲	24,587	26,280	-6%
20 歲	31,599	33,773	-6%
30 歲	43,320	46,305	-6%
40 歲	56,906	60,810	-6%
50 歲	75,789	80,993	-6%
60 歲	98,858	105,630	-6%

保費繳付期 = 18 年, 危疾保額 = $75,000 (非吸煙)

	「愛伴航」保險計劃 2 (OYS2)	「愛伴航」(OYS)	OYS2 / OYS - 1 (%)
男性	有額外保費	無額外保費	
0 歲	19,325	20,750	-7%
10 歲	25,316	27,189	-7%
20 歲	32,390	34,803	-7%
30 歲	41,563	44,645	-7%
40 歲	59,367	63,801	-7%
50 歲	81,756	87,872	-7%
60 歲	133,658	143,694	-7%
女性	有額外保費	無額外保費	
0 歲	20,266	21,789	-7%
10 歲	26,603	28,607	-7%
20 歲	33,877	36,450	-7%
30 歲	46,637	50,166	-7%
40 歲	62,240	66,960	-7%
50 歲	84,629	91,044	-7%
60 歲	131,213	141,224	-7%

保費繳付期 = 25 年, 危疾保額 = $75,000 (非吸煙)

	「愛伴航」保險計劃 2 (OYS2)	「愛伴航」(OYS)	OYS2 / OYS - 1 (%)
男性	有額外保費	無額外保費	
0 歲	21,303	23,175	-8%
10 歲	26,969	29,325	-8%
20 歲	34,422	37,425	-8%
30 歲	44,932	48,844	-8%
40 歲	65,632	71,419	-8%
50 歲	100,574	109,500	-8%
女性	有額外保費	無額外保費	
0 歲	21,892	23,831	-8%
10 歲	28,146	30,656	-8%
20 歲	36,519	39,769	-8%
30 歲	48,577	52,894	-8%
40 歲	68,005	74,081	-8%
50 歲	98,669	107,513	-8%



所有保費繳付期下，繳交額外保費的「愛伴航」保險計劃 2 的保費
在所有年齡都低於「愛伴航」

與「愛伴航」的回報比較：

男性, **0** 歲, 保費繳付期 = **25** 年, 總保費= **US$17,788**, **標準保費**

	「愛伴航」保險計劃 2 (沒有額外保費)		「愛伴航」保險計劃	
總保費 (美元)	17,788		17,788	
保額 (美元)	60,554		64,800	
年期	保證現金價值金額	回報率	保證現金價值金額	回報率
10	858	-45.27%	850	-45.52%
20	6,136	-8.94%	6,076	-9.05%
30	9,298	-3.74%	9,207	-3.80%
70	28,819	0.83%	28,537	0.82%
80	44,072	1.34%	43,640	1.32%
90	55,846	1.47%	55,299	1.46%
100	60,554	1.40%	64,800	1.47%
年期	預期總現金價值金額	回報率	預期總現金價值金額	回報率
10	1,034	-40.64%	1,024	-40.86%
20	6,572	-8.12%	6,523	-8.21%
30	26,998	2.27%	26,748	2.22%
70	369,012	5.25%	339,435	5.10%
80	763,254	5.57%	682,322	5.40%
90	1,682,199	5.89%	1,482,318	5.73%
100	3,299,103	6.01%	2,890,048	5.86%
年期	預期總身故賠償金額	總身故賠償/已付保費總和	預期總身故賠償金額	總身故賠償/已付保費總和
10	91,170	1281%	97,537	1371%
20	61,323	431%	65,584	461%
30	88,905	500%	92,897	522%
70	444,563	2499%	415,737	2337%
80	816,631	4591%	736,251	4139%
90	1,686,907	9484%	1,491,819	8387%
100	3,299,103	18547%	2,890,048	16248%
保證回本期 (年)	57		58	
預期總回本期 (年)	29		29	

	「愛伴航」保險計劃 2 (繳交額外保費)		「愛伴航」保險計劃	
總保費 (美元)	17,788		17,788	
保額 (美元)	71,006		64,800	
年期	保證現金價值金額	回報率	保證現金價值金額	回報率
10	2,828	-17.40%	850	-45.52%
20	7,658	-5.63%	6,076	-9.05%
30	10,903	-2.46%	9,207	-3.80%
70	33,794	1.06%	28,537	0.82%
80	51,679	1.52%	43,640	1.32%
90	65,485	1.62%	55,299	1.46%
100	71,006	1.53%	64,800	1.47%
年期	預期總現金價值金額	回報率	預期總現金價值金額	回報率
10	3,034	-16.28%	1,024	-40.86%
20	8,169	-5.04%	6,523	-8.21%
30	31,658	2.75%	26,748	2.22%
70	432,706	5.28%	339,435	5.10%
80	894,996	5.59%	682,322	5.40%
90	1,972,557	5.90%	1,482,318	5.73%
100	3,868,549	6.01%	2,890,048	5.86%
年期	預期總身故賠償金額	總身故賠償/已付保費總和	預期總身故賠償金額	總身故賠償/已付保費總和
10	106,907	1152%	97,537	1371%
20	71,908	481%	65,584	461%
30	104,251	586%	92,897	522%
70	521,298	2931%	415,737	2337%
80	957,587	5383%	736,251	4139%
90	1,978,078	11120%	1,491,819	8387%
100	3,868,549	21748%	2,890,048	16248%
保證回本期 (年)	50		58	
預期總回本期 (年)	28		29	

B. 與「簡繳•愛伴航」保險計劃之比較

保費比較– EOYS vs OYS2

非吸煙, 保費繳付期 = **25** 年, **標準保費**

	「愛伴航」保險計劃 2(OYS2)	「簡繳 · 愛伴航」保險計劃 (EOYS)	
身故 / 危疾賠償 (美元)			
首 10 個保單年度	身故及危疾: (繕發年齡 0 -30 歲) 112,500* (繕發年齡 31+歲) 101,250*	身故: 75,000* 危疾及三大危疾守護保障(70 歲^前): 75,000*	
由第 11 個保單年度起	身故及危疾: 75,000		
70 歲^起		身故: 75,000* 危疾及三大危疾守護保障(70 歲^後): 53,571	
男性			
年齡	總保費 (美元)	總保費 (美元)	EOYS / OYS2 (%)
0	22,031	16,741	76%
10	27,919	21,228	76%
20	35,700	27,134	76%
30	46,725	33,174	71%
40	67,838	48,174	71%
50	103,163	73,232	71%
女性			
年齡	總保費 (美元)	總保費 (美元)	EOYS / OYS2 (%)
0	22,406	17,022	76%
10	28,763	21,857	76%
20	37,313	28,352	76%
30	49,650	35,250	71%
40	69,338	49,232	71%
50	100,313	71,236	71%

^70 歲是指受保人 70 歲生日當天的或緊接其後的保單週年日

*包括升級保障相關之賠償。OYS2 升級保障保障期為首 10 個保單年度; EOYS 就危疾及三大危疾守護賠償的升級保障保障期為首 10 個保單年度或受保人 70 歲（以較後者為準）, 而 EOYS 就身故的升級保障則為終身。

有關其他升級保障的詳情，請參閱第 8 頁

危疾及身故賠償比較 – EOYS vs OYS2

40 歲, **女性**, 非吸煙, 保費繳付期 = **25** 年, 總保費 = **US$49,232**, **標準保費**

相同總保費的情況，EOYS 的**預期總嚴重疾病賠償/總身故賠償與已付保費總和的比例**較高

	「愛伴航」保險計劃 2 (OYS2)		「簡繳•愛伴航」保險計劃 (EOYS)	
身故 / 危疾賠償 (美元)				
首十年	身故及危疾: 71,890*		身故: 75,000* 危疾及**三大危疾守護賠償**(70 歲前): 75,000*	
由第十年起	身故及危疾: 53,252			
70 歲後			身故: 75,000* 危疾及**三大危疾守護賠償**(70 歲後): 53,571	
預期總嚴重疾病賠償				
年期	金額	總嚴重疾病/已付保費總和	金額	總嚴重疾病/已付保費總和
10	71,954	365%	76,709	390%
20	53,449	136%	85,886	218%
30	93,803	191%	133,521	271%
40	125,659	255%	141,315	287%
50	232,067	471%	242,237	492%
60	448,233	910%	457,743	930%
預期總身故賠償				
年期	金額	總身故賠償/已付保費總和	金額	總身故賠償/已付保費總和
10	71,954	365%	76,709	390%
20	53,449	136%	85,886	218%
30	93,803	191%	133,521	271%
40	125,659	255%	162,744	331%
50	232,067	471%	263,666	536%
60	448,233	910%	479,172	973%

^70 歲是指受保人 70 歲生日當天的或緊接其後的保單週年日。

*包括升級保障相關之賠償。OYS2 升級保障保障期為首 10 個保單年度; EOYS 就危疾及三大危疾守護賠償的升級保障保障期為首 10 個保單年度或受保人 70 歲（以較後者為準），而 EOYS 就身故的升級保障則為終身。有關其他升級保障的詳情，請參閱第 8 頁

回報比較 – EOYS vs OYS2

40 歲, 女性, 非吸煙, 保費繳付期 = 25 年, 總保費 = **49,232 美元**, 標準保費

相同總保費的情況，EOYS 的**預期總回報**較高，而 OYS2 的**保證回本期**更短

	「愛伴航」保險計劃 2 (OYS2)		「簡繳•愛伴航」保險計劃 (EOYS)	
身故 / 危疾賠償 (美元)				
首十年	身故及危疾: 71,890*		身故: 75,000* 危疾及**三大危疾守護賠償**(70 歲^前): 75,000*	
由第十年起	身故及危疾: 53,252			
70 歲^後			身故: 75,000* 危疾及**三大危疾守護賠償**(70 歲^後): 53,571	
保證現金價值				
年期	金額	回報率	金額	回報率
10	2,372	-45.30%	1,194	-62.26%
20	15,901	-9.74%	7,998	-19.55%
30	27,413	-3.36%	13,789	-7.65%
40	39,364	-0.80%	26,400	-2.25%
50	49,268	0.00%	41,303	-0.46%
60	53,252	0.16%	53,571	0.18%
預期總現金價值				
年期	金額	回報率	金額	回報率
10	2,420	-44.80%	2,458	-44.41%
20	16,060	-9.62%	16,789	-9.07%
30	62,948	1.35%	65,072	1.53%
40	108,012	2.77%	109,591	2.83%
50	228,083	4.01%	229,969	4.03%
60	448,233	4.60%	457,743	4.64%
保證回本期 (年)	50		57	
預期總回本期 (年)	30		25	

^70 歲是指受保人 70 歲生日當天的或緊接其後的保單週年日。

*包括升級保障相關之賠償。OYS2 升級保障保障期為首 10 個保單年度; EOYS 就危疾及三大危疾守護賠償的升級保障保障期為首 10 個保單年度或受保人 70 歲（以較後者為準），而 EOYS 就身故的升級保障則為終身。

有關其他升級保障的詳情，請參閱第 8 頁

C. 產品定位








	泰然安心保2 ECP2	進泰安心保2 PCP2	「簡繽•愛伴航」保險計劃 EOYS	多重安心保2 MCP2	「愛伴航」保險計劃2 OYS2	多重智倍保 SEU
嚴重疾病賠償次數	1x	1x	2x	5x	11x	9x
40/女/非吸煙 – 保費* (OYS2的%)	65%	71%	71%	84%	100%	103%
危疾	✓	✓	✓	✓	✓	✓
早期危疾	✓ (至100歲) (只包括經皮穿刺冠狀動脈介入（俗稱「通波仔」）及女性原位癌)	✓ (至100歲)	×	×	✓ (終身)	✓ (終身)
嚴重兒童疾病	✓	✓	×	✓	✓	✓
多重危疾賠償	×	×	✓ (癌症、心臟病及中風)	✓	✓ (癌症、心臟病、中風、亞爾茲默氏病及柏金遜症)	✓
額外40%升級保障	×	×	✓	×	×	×
首十年升級保障	×	×	×	×	✓	✓
付款人保障 / 父母/配偶身故豁免繳付保費保障	×	×	×	×	✓	✓
Vitality 版	×	×	✓	×	✓	×

保費乃根據 40 歲女性(非吸煙)香港受保人計算，保費繳付期為 25 年，所有保單年度下的身故賠償(未贈作出任何賠償) = 75,000 美元
註: 有關 ECP2、PCP2、EOYS、MCP2 及 SEU 的產品特點及保費，請參閱各自的產品小冊子及產品資料冊。
上述圖表僅提供產品的概括定位，並不包含完整的產品特點，亦不構成完整的產品比較。上述產品列表可能未涵蓋 AIA 在相關產品類別下所提供的所有產品。詳情請參閱相關產品簡介。
此文件不得作銷售面談或說明或其他相類似之用途。

IV. 市場分析

根據以下產品特點比較，友邦的 **OYS2** 具備以下優勢：

- **相較於保記 (「誠 X 一生」危 X 保 /「誠 X 一生」危 X 保—摯 X 寶)**
  - 友邦提供最多 **6 次癌症賠償**，而保記最多只提供 3 次
  - 友邦設有**「持續癌症現金選項」**，可申請每月 5%保額的收入 (保記不設此項)
  - 友邦提供兩個級別的深切治療保障賠償，最高可預支 **100%**保額，保記僅提供級別一保障，最多預支 20%保額
- **相較於安記 (「愛 X 守危疾保障」/「愛 X 守危疾保障 - 愛 X 保」)**
  - 友邦總保障額最高可達 **1100%保額**，高於安記的最高 1000%保額
  - 友邦提供**終身保障**，而安記只保障至 100 歲
  - 友邦在受保人獲支付預支賠償時，保費會**按比例減少**；安記則沒有提供此項保障
  - 雖然友邦與安記均提供保障升級選項，但只有友邦的**可轉換**為終身壽險保單或附有危疾附加契約的終身壽險保單
  - 除了涵蓋嚴重危疾及身故外，友邦的保障升級選項亦涵蓋**級別二深切治療保障賠償**
- **相較於宏記 (守 X 無 X 危疾保 / 守 X 無 X 危疾保 (保 X 未來))**
  - 友邦總保障額最高可達 **1100%保額**，高於宏記的最高 1000%保額
  - 友邦提供**終身保障**，而宏記只保障至 100 歲
  - 友邦設有**「腦退化疾病/柏金遜終身年金賠償」**，每年可提供 6%保額的賠償
  - 友邦在受保人獲支付預支賠償時，保費會**按比例減少**；宏記則沒有提供此項保障
  - 雖然友邦與宏記均提供保障升級選項，但只有友邦的**可轉換**為終身壽險保單或附有危疾附加契約的終身壽險保單
  - 除了涵蓋嚴重危疾外，友邦的保障升級選項亦涵蓋**級別二深切治療保障賠償及身故保障**

上述比較尚未考慮產品特點的詳細內容，包括但不限於保障的定義與範圍、等候期、產品風險及不保事項，以及保單條款中所列的相關條件與限制。因此，請注意，以上比較僅供參考，並不應為視為完整的評估，亦不足以構成推介任何產品之基礎。閣下應根據客戶需要分析(例如財務需要分析)的結果，基於其個人需要及負擔能力推介產品。
註: 以上資料來源自 AIA 內部搜集及只供參考性質，不能傳播或分發予友邦以外的任何第三方。若任何第三方向你實行索償、追討、訴訟或其他訴訟程序，AIA 將不會承擔或或負上任何責任。詳情請參閱有關數據及資料搜集聲明及市場產品比較之註解及聲明。

A. 產品特點比較

	友邦 「愛伴航」保險計劃 2 / 「愛伴航 – 首護摯寶」保險計劃 2	保記 「誠 X 一生」危 X 保 / 「誠 X 一生」危 X 保—摯 X 寶	安記 「愛 X 守危疾保障」/ 「愛 X 守危疾保障 - 愛 X 保」	宏記 守 X 無 X 危疾保 / 守 X 無 X 危疾保 (保 X 未來)
計劃基本資料				
受保疾病數目 (危疾/ 早期危疾/ 嚴重兒童疾病)	115* (58 / 44 / 13) *(只適用於守護摯寶版本)除 115 個受保疾病之外，專注力不足 / 過度活躍症 (ADHD)、妥瑞症、天使綜合症、大理石骨病、嚴重腦癇症也將受保於兒童成長保障下	127 (56* / 49 / 22) *肌萎縮性脊髓側索硬化、運動神經元病及進行性延髓癱瘓分拆為 3 種危疾	135 (63* / 57*@ / 15) *包括深切治療保障 @包括良性病變重大手術，當中包括 22 種指定手術	121 (60* / 44 / 17) *分拆受保疾病，如運動神經原疾病分拆成肌萎縮性脊髓側索硬化及原發性側索硬化；保障一些罕有的危疾，如因侵害而感染之人類免疫力缺乏症病毒及伊波拉出血熱
額外保費	可選	不適用	不適用	不適用
預支賠償後之保費	按比例減少	不變	不變	不變

首10/15年額外保障
- 保障金額(保額的百分比)
- 保障
可轉換至終身壽險計劃
	• 首 10 年
	  - 0-30 歲: 50%
	  - 31 歲或以上: 35%
	• 危疾、身故及級別二深切治療保障賠償
	• 可轉換
		• 首 10 年: 50%
		• 危疾及身故
		• 可轉換
			• 首 10 年: 50%
			• 危疾及身故
			• 不可轉換
				• 首 10 年: 50%
				• 危疾
				• 不可轉換

多重危疾保障 (包括第一次索償)	多重危疾保障: 最多合共 10 次(合共 1,100%) • 癌症賠償: 最多 6 次 (上限為 600%) • 中風/心臟病賠償: 最多 3 次 (中風/心臟病賠償上限	嚴重疾病延伸保障: 最多合共 9 次(合共 1,100%) • 癌症賠償: 最多 3 次(合共 300%) • 中風 / 心臟病賠償: 最多 3 次(合共 300%)	嚴重疾病多重保險賠償: 最多合共 9 次(合共 1,000%) • 癌症賠償: 索償最多 5 次(上限為 600%) • 中風 / 心臟病賠償: 最多 2 次(上限為 200%)	持續守護保障: 最多合共 8 次(合共 1,100%) • 癌症賠償: 索償最多 6 次(上限為 600%) • 中風 / 心臟病賠償: 最多 3 次(上限為 300%)

此文件不得作銷售面談或說明或其他相類似之用途。
註: 以上資料來源自 AIA 內部搜集及只供參考性質，不能傳播或分發予友邦以外的任何第三方。若任何第三方向你實行索償、追討、訴訟或其他訴訟程序，AIA 將不會承擔或或負上任何責任。詳情請參閱有關數據及資料搜集聲明及市場產品比較之註解及聲明。

	友邦 「愛伴航」保險計劃 2 / 「愛伴航 – 首護摯寶」保險計劃 2	保記 「誠 X 一生」危 X 保 / 「誠 X 一生」危 X 保—摯 X 寶	安記 「愛 X 守危疾保障」/ 「愛 X 守危疾保障 - 愛 X 保」	宏記 守 X 無 X 危疾保 / 守 X 無 X 危疾保 (保 X 未來)
	各為 2 次, 賠償上限為 300%) • 亞爾茲默氏病 / 不可還原之器質性腦退化疾病及柏金遜症: 每保單最多 1 次 (上限為 100%) • 其他 (只適用於第一次危疾賠償): 每保單最多1次 (上限為100%)	• 亞爾茲默氏症 / 不可還原之器質性腦退化疾病 / 柏金遜病: 每保單最多 1 次(合共 100%) • 其他: 最多 6 次 (上限為 600%)	• 嚴重認知障礙症: 每保單最多 1 次(上限為 100%) • 其他: 每保單最多1次(上限為100%)	• 亞爾茲默氏症 / 不可還原之器質性腦退化疾病 / 柏金遜病: 每保單最多 1 次(上限為 100%) • 其他: 每保單最多 1 次(上限為 100%)
其他癌症保障	持續癌症現金選項 每月 5%，最高合共 500%	癌症治療額外保障於上次癌症賠償後的 1 至 2 年或 2 至 3 年內 額外 6 次(合共 360%)	持續癌症保險賠償 每月 5%，最高合共 500%	癌症治療加強保障於上次癌症賠償後的 1 至 2 年或 2 至 3 年內 額外 6 次(合共 180%)
腦退化疾病/柏金遜終身年金賠償	✓ (終身)	×	✓ (至 100 歲)	×
紅利/分紅 - 終期紅利/分紅	✓	✓	✓	✓
抵港抵澳內地人士附加保費	適用	適用	適用	不適用
其他保障賠償	• 首護摯寶版本 • 涵蓋因未獲發現的先天性疾病引致的危疾 • 危疾豁免繳付保費 • 深切治療保障賠償	• 摯 X 寶版本 • 先天性疾病兒童保障 • 豁免繳付保費 • 親子保費豁免保障 • 人壽延伸保障	• 愛 X 保版本 • 豁免先天性疾病不保事項 • 危疾豁免繳付保費 • 付款人身故保障 • 早期風險守護保險賠償	• 保 X 未來版本 • 先天性疾病兒童保障 • 豁免繳付保費 • 生活守護保障 • ManxlifeMOVX (生活守護保障)

此文件不得作銷售面談或說明或其他相類似之用途。
註: 以上資料來源自 AIA 內部搜集及只供參考性質，不能傳播或分發予友邦以外的任何第三方。若任何第三方向你實行索償、追討、訴訟或其他訴訟程序，AIA 將不會承擔或或負上任何責任。詳情請參閱有關數據及資料搜集聲明及市場產品比較之註解及聲明。

	友邦 「愛伴航」保險計劃 2 / 「愛伴航 – 首護摯寶」保險計劃 2	保記 「誠 X 一生」危 X 保 / 「誠 X 一生」危 X 保—摯 X 寶	安記 「愛 X 守危疾保障」/ 「愛 X 守危疾保障 - 愛 X 保」	宏記 守 X 無 X 危疾保 / 守 X 無 X 危疾保 (保 X 未來)
	• 父母 / 配偶身故豁免繳付保費保障 • 雙倍早期危疾賠償 • 額外保費保障 • AIA Vitality 健康程式保障增值		• 教育特殊支援 • 申請延長寬限期保障	• 末期癌症靈活選

此文件不得作銷售面談或說明或其他相類似之用途。
註: 以上資料來源自 AIA 內部搜集及只供參考性質，不能傳播或分發予友邦以外的任何第三方。若任何第三方向你實行索償、追討、訴訟或其他訴訟程序，AIA 將不會承擔或或負上任何責任。詳情請參閱有關數據及資料搜集聲明及市場產品比較之註解及聲明。

B. 保費比較（總保費）

有顏色的地方代表友邦的「愛伴航」保險計劃 2 保費於相關年齡較低

「愛伴航」保險計劃 2 (美元) – 定期保費繳付方案

保費繳付期=18/20^年，危疾保額=US$75,000,非吸煙, 標準保費

公司名稱	友邦	保記*	盛記	宏記
產品名稱	「愛伴航」保險計劃 2	愛 X 守危疾保障	守 X 無 X 危疾保	「誠 X 一生」危 X 保
男性				
0 歲	19,926	21,420	21,585	19,990
10 歲	25,988	26,310	27,300	25,750
20 歲	33,237	34,890	34,515	33,790
30 歲	42,755	45,045	44,325	44,260
40 歲	60,750	64,185	60,600	64,150
50 歲	83,579	88,665	86,205	90,220
60 歲	135,999	-	121,830	139,180
女性				
0 歲	20,642	21,555	22,305	20,020
10 歲	26,960	26,850	28,245	26,800
20 歲	34,317	35,970	36,210	35,980
30 歲	47,034	49,950	48,045	48,385
40 歲	62,775	66,435	63,750	65,425
50 歲	85,266	87,180	84,795	88,390
60 歲	131,355	-	113,985	131,545

*使用下次生日年齡

^友邦只提供 18 年保費繳付期，其他公司則提供 20 年保費繳付期

註: 以上資料來源自 AIA 內部搜集及只供參考性質，不能傳播或分發予友邦以外的任何第三方。若任何第三方向你實行索償、追討、訴訟或其他訴訟程序，AIA 將不會承擔或或負上任何責任。詳情請參閱有關數據及資料搜集聲明及市場產品比較之註解及聲明。

「愛伴航」保險計劃 2 (美元) – 額外保費繳付方案

保費繳付期=18/20^年，危疾保額=US$75,000,非吸煙, 標準保費

有顏色的地方代表友邦的「愛伴航」保險計劃 2 保費於相關年齡較低

公司名稱	友邦	保記*	盛記	宏記
產品名稱	「愛伴航」保險計劃 2	愛 X 守危疾保障	守 X 無 X 危疾保	「誠 X 一生」危 X 保
男性				
0 歲	17,201	21,420	21,585	19,990
10 歲	22,442	26,310	27,300	25,750
20 歲	28,689	34,890	34,515	33,790
30 歲	36,917	45,045	44,325	44,260
40 歲	52,448	64,185	60,600	64,150
50 歲	72,151	88,665	86,205	90,220
60 歲	117,414	-	121,830	139,180
女性				
0 歲	17,821	21,555	22,305	20,020
10 歲	23,273	26,850	28,245	26,800
20 歲	29,627	35,970	36,210	35,980
30 歲	40,605	49,950	48,045	48,385
40 歲	54,196	66,435	63,750	65,425
50 歲	73,614	87,180	84,795	88,390
60 歲	113,408	-	113,985	131,545

*使用下次生日年齡

^友邦只提供 18 年保費繳付期，其他公司則提供 20 年保費繳付期

此文件不得作銷售面談或說明或其他相類似之用途。

註: 以上資料來源自 AIA 內部搜集及只供參考性質，不能傳播或分發予友邦以外的任何第三方。若任何第三方向你實行索償、追討、訴訟或其他訴訟程序，AIA 將不會承擔或或負上任何責任。詳情請參閱有關數據及資料搜集聲明及市場產品比較之註解及聲明。

C. 回報比較

有顏色的地方代表友邦的「愛伴航」保險計劃 2 (無額外保費)於相關年度有較高回報或較早回本期

男性，0 歲，非吸煙，保費繳付期=18/20^年，總保費=US$16,758, 標準保費

	友邦 「愛伴航」保險計劃 2 (無額外保費)		友邦 「愛伴航」保險計劃 2 (有額外保費)		保記* 「誠 X 一生」危疾保		盛記 摯 X 保危疾保障		宏記 守 X 無 X 危疾保	
每年總保費 (美元)	931		669		838		838		838	
總保費 (美元)	16,758		16,758		16,765		16,758		16,760	
保額 (美元)	63,076		73,067		58,700		58,228		62,402	
保證現金價值										
年期	金額	回報率	金額	回報率	金額	回報率	金額	回報率	金額	回報率
10	1,294	-41.73%	3,479	-17.05%	1,002	-45.49%	466	-64.26%	838	-49.98%
20	7,818	-6.98%	9,061	-4.59%	6,508	-10.23%	1,630	-33.95%	5,028	-13.63%
30	9,723	-2.54%	11,263	-1.67%	9,514	-2.79%	11,762	-1.74%	10,056	-2.51%
70	30,222	0.96%	35,009	1.16%	12,017	-0.55%	22,651	0.50%	16,760	0.00%
80	46,273	1.43%	53,603	1.58%	12,017	-0.47%	26,319	0.64%	16,760	0.00%
90	58,664	1.55%	67,957	1.68%	58,700	1.56%	58,228	1.55%	56,162	1.51%
100	63,076	1.46%	73,067	1.58%	58,700	1.39%	58,228	1.38%	62,402	1.46%
預期總現金價值										
年期	金額	回報率	金額	回報率	金額	回報率	金額	回報率	金額	回報率
10	2,070	-30.45%	4,378	-13.53%	2,253	-26.15%	815	-50.67%	987	-45.86%
20	12,265	-2.77%	14,212	-1.20%	16,172	-0.34%	8,500	-7.03%	12,000	-3.30%
30	30,904	2.84%	35,799	3.16%	34,254	3.45%	34,410	3.47%	29,721	2.77%
70	422,246	5.33%	489,128	5.35%	507,022	5.71%	484,976	5.63%	582,048	5.94%
80	859,468	5.60%	995,604	5.61%	1,016,819	5.91%	957,839	5.83%	1,226,224	6.19%
90	1,822,068	5.87%	2,110,676	5.87%	2,080,235	6.10%	1,929,652	6.00%	2,591,717	6.38%
100	3,555,891	5.98%	4,119,130	5.98%	3,828,555	6.12%	3,913,382	6.14%	4,970,748	6.42%
預期總身故賠償										
年期	金額	總身故賠償/已付保費總和	金額	總身故賠償/已付保費總和	金額	總身故賠償/已付保費總和	金額	總身故賠償/已付保費總和	金額	總身故賠償/已付保費總和
10	96,115	1032%	111,339	976%	89,556	1068%	87,691	1047%	62,551	746%
20	70,891	423%	82,120	490%	87,984	525%	65,098	388%	69,374	414%
30	97,005	579%	112,370	671%	119,189	711%	80,876	483%	82,068	490%
70	505,592	3017%	585,676	3495%	572,191	3413%	520,553	3106%	627,690	3745%
80	917,989	5478%	1,063,395	6346%	1,064,508	6350%	989,748	5906%	1,271,866	7589%
90	1,826,479	10899%	2,115,787	12626%	2,080,235	12408%	1,929,652	11515%	2,597,957	15501%
100	3,555,891	21219%	4,119,130	24580%	3,828,555	22837%	3,913,382	23352%	4,970,748	29659%
保證回本期 (年)	53		45		85		48		45	
預期總回本期 (年)	25		23		21		25		25	

*使用下次生日年齡

^友邦只提供 18 年保費繳付期，其他公司則提供 20 年保費繳付期

有關產品比較的詳情，請參閱附錄二。

此文件不得作銷售面談或說明或其他相類似之用途。

註: 以上資料來源自 AIA 內部搜集及只供參考性質，不能傳播或分發予友邦以外的任何第三方。若任何第三方向你實行索償、追討、訴訟或其他訴訟程序，AIA 將不會承擔或負上任何責任。詳情請參閱有關數據及資料搜集聲明及市場產品比較之註解及聲明。

市場產品比較之註解及聲明

註解及假設： 上述分析和比較乃假設保單在整個保單年期內沒有作出任何保單貸款及提款(如適用)，及所有保費於到期時已被全數繳付。以上保費皆屬非保證，未來可能會受保費調整所影響。「總現金價值」乃保證現金價值加上非保證復歸紅利(如有)/累積非保證週年紅利(如有)及任何利息/非保證終期紅利(如有)及非保證終期分紅(如有)。以上「保證回報率」乃根據相關保單年度之「保證現金價值」及已繳交保費計算。以上「預期每年回報率」乃根據相關保單年度之「總現金價值」和已繳交保費計算。「保證回本期」是指在該保單年度完結時，「保證現金價值」首次等於或大於已繳交保費之保單年度。「總回本期」是指在該保單年度完結時，「總現金價值」首次等於或大於已繳交保費之保單年度。「總身故賠償」可能因產品而異。所有非保證紅利/分紅(如有)一概受限於產品展望及經驗，例如投資回報，理賠，保單失效及支出等。

聲明： 由於上述分析及比較乃根據各公司於 2025 年 9 月之建議書資料及網上相關產品資料而製成，本公司概不會就產品比較資料之準確性及完整性作出保證。由於有關計劃的性質及/或特色可能與此計劃不同，不同的年齡及/或保費金額可能產生不同的預期結果。比較資料乃基於指定情況。所有資料將可能隨時改變而不作另行通知。本公司並不承擔任何錯漏之責任。

注意事項： 這是一份內部文件及只供參考。閣下不得傳播，分發或流傳予第三方(包括客戶或潛在客戶)。閣下建議產品給客戶應基於客戶的需要分析(例如財務需要分析)。

V. 現有客戶之安排

適用於比「愛伴航」保險計劃 2 有較少受保疾病之定期保險 (連危疾保障) (例如: 優越危疾保障計劃)

核保性質	簡易核保
所需文件	✓ 壽險及人身意外保險投保申請書 (OPUAIF00 / OPMCUF13) ✓ RFC 表格(OPPOSF04) ✓ 建議書 (PGS) ✓ FNA ✓ 危疾簡易核保表格 (OPUAIF04) ✓ 最高個人賠償限額聲明書(OPMCUF39) (只適用於澳門)

注意事項

- 在更改保單申請表(Request for Change Form)上的甲部"其他"，於空格內請寫上" 本人明白新保單內之危疾定義或會與轉換保單之危疾定義不同。保單轉換後，任何危疾索償將會根據新保單的保單契約而評估。"
- 體檢要求及財務核保要求須跟隨核保規則內列明的要求
- 而「愛伴航」保險計劃 2(OYS2)若核保後須更改醫療評級或加入不保事項應重新考慮應否將定期保險轉換
- 就新受保的疾病、限額及保障(包括「升級保障」)而言：
  - 設有 90 日的等候期
  - 「愛伴航」保險計劃 2(OYS2) 保單生效前已存在的狀況將不獲受保
- 就付款人身故保障而言：
  - 設有 2 年的等候期
  - 須符合有關年齡之條件
- 其他跟隨現行轉換規則

適用於比「愛伴航」保險計劃 2 有一樣或較多受保疾病之定期保險 (連危疾保障) (例如: 簡護危疾保)

	選項一	選項二
核保性質	簡易核保	無須健康申報 (受保人不可有 任何受保疾病的理賠紀錄)
所需文件	✓ 壽險及人身意外投保申請書 (OPUAIF00 / OPMCUF13) ✓ RFC 表格(OPPOSF04) ✓ 建議書 (PGS) ✓ FNA ✓ 危疾簡易核保表格 (OPUAIF04) ✓ 最高個人賠償限額聲明書 (OPMCUF39) (只適用於澳門)	✓ 壽險及人身意外投保申請書 (OPUAIF00 / OPMCUF13) ✓ RFC 表格(OPPOSF04) ✓ 建議書 (PGS) ✓ FNA ✓ 計劃轉換聲明書 – 自「簡護危疾保」系列轉換至「愛伴航」保險計劃 2 / 「簡繳．愛伴航」保險計劃 (OPUAIF09(OYS)) ✓ 最高個人賠償限額聲明書 (OPMCUF39) (只適用於澳門)

選項一 注意事項

- 在更改保單申請表(Request for Change Form)上的甲部"其他"，於空格內 請寫上" 本人明白新保單內之危疾定義或會與轉換保單之危疾定義不同。 保單轉換後，任何危疾索償將會根據新保單的保單契約而評估。"
- 體檢要求及財務核保要求須跟隨核保規則內列明的要求
- 而「愛伴航」保險計劃 2(OYS2)若核保後須更改醫療評級或加入不保事項應重新考慮應否將定期保險轉換
- 就新受保的疾病、限額及保障(包括「升級保障」)而言：
  - 設有 90 日的等候期
  - 「愛伴航」保險計劃 2(OYS2) 保單生效前已存在的狀況將不獲受保
- 就付款人身故保障而言：
  - 設有 2 年的等候期
  - 須符合有關年齡之條件
- 其他跟隨現行轉換規則

選項二
注意事項

- 在更改保單申請表(Request for Change Form)上的甲部"其他"，於空格內 請寫上" 本人明白新保單內之危疾定義或會與轉換保單之危疾定義不同。 保單轉換後，任何危疾索償將會根據新保單的保單契約而評估。"
- 「愛伴航」保險計劃 2(OYS2) 保單生效前已存在的狀況將不獲受保
- 深切治療保障賠償設有 90 日的等候期
- 「升級保障」及 57 種嚴重疾病賠償設有從轉換日起 1 年的等候期
- 如受保人於 1 年的等候期內確診嚴重疾病，我們將會宣稱「愛伴航」保險計劃 2 現時保額轉換之金額無效及原有契約（相等於「愛伴航」保險計劃 2 現時保額之金額）將從轉換日起重新生效。我們就「愛伴航」保險計劃 2 的賠償責任將會在宣稱轉換無效時終止。我們將退還於「愛伴航」保險計劃 2 現時保額之已繳付的保費及保費徵費(如有)（不包括利息），並扣除於重新生效的原有契約下的所有到期及逾期未付的保費及保費徵費（如有）。注意: 「愛伴航」保險計劃 2 已支付之佣金將會同時相應被除取消。
- 就付款人身故保障而言：
  - 設有 2 年的等候期
  - 須符合有關年齡之條件
- 其他跟隨現行轉換規則

VI. 首次推廣至 AIA 危疾保險產品的增值服務

額外貼心支援旨在提升您的健康體驗，讓您享有醫療及支援協助，助您實踐平衡而充實的生活。

A.「全助你」

專屬禮賓支援為您在中國內地連接一系列醫療與支援服務

「全助你~」為香港保險業首創*結合為合資格受保人提供於專屬禮賓服務兼一系列醫療與護理支援，以及為合資格受保人父母提供中國內地醫護家訪服務。

服務亮點

1. **一對一健康管家禮賓服務為您打點大小事**
2. **線上家庭醫生服務及送藥服務**
3. **醫護家訪 探訪您於中國內地的父母（受保人父母專享）**

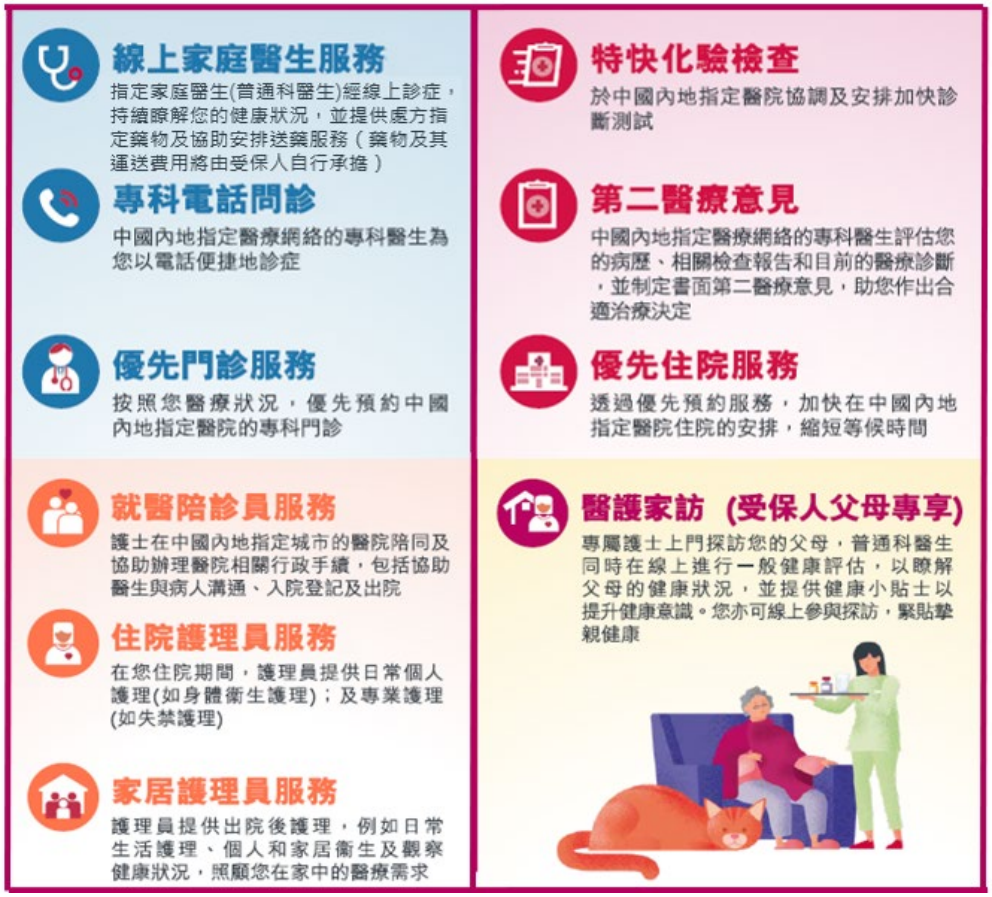

B. 一站式腫瘤支援服務

支援您在康復路上得到持續和專業的護理

一站式腫瘤支援服務~助您聯繫跨專科團隊，於香港提供一站式綜合腫瘤治療和服務，並由專屬服務大使在您的康復路上貼心支援。



(i)「醫療費用預先批核及出院免找數服務」及(ii)「全助你」和「一站式腫瘤支援服務」的服務單張中所列的「醫療費用預先批核及出院免找數服務」所提供的相關行政支援並不適用於**「愛伴航」保險計劃2/「愛伴航– 首護摯寶」保險計劃2**的受保人。

有關其詳情與條款及細則，請參閱相關服務單張及本公司的網頁

- 「全助你」https://www.aia.com.hk/zh-hk/health-and-wellness/healthcare-services/care-concierge
- 「一站式腫瘤支援服務」 https://www.aia.com.hk/zh-hk/health-and-wellness/healthcare-services/aia-carepass/one-stop-oncology-service

備註：

~「全助你」及「一站式腫瘤支援服務」均為額外增值服務，並且非保證及須受其各自的條款及細則所約束，亦不構成**「愛伴航」保險計劃2/「愛伴航– 首護摯寶」保險計劃2**的合約保障之一部分。「全助你」及「一站式腫瘤支援服務」受限於受保人的資格 (就「一站式腫瘤支援服務」而言，由指定服務供應商對受保人的病理化驗或診斷成像檢測的相關醫療報告進行審視)、服務的供應、其條款及細則以及服務供應商所需的任何與服務有關的適用條款及細則。AIA保留隨時修改、暫停或終止「全助你」及「一站式腫瘤支援服務」或其任何服務部分（包括服務供應商、任何相關細節或條款及細則）的權利，恕不另行事先通知。「全助你」由友邦指定的第三方服務供應商於中國內地提供，並不適用於香港及澳門區域；而「一站式腫瘤支援服務」由友邦指定的第三方服務供應商於香港提供，並不適用於澳門區域。「一站式腫瘤支援服務」下的跨專科團隊由獨立第三方服務供應商指定，可能不時更改，恕不另行事先通知。

*截至2024年1月31日，與香港主要保險公司之同類型服務比較。

附錄一：產品資料

A. 產品細節

產品名稱	「愛伴航」保險計劃2	「愛伴航 – 首護摯寶」保險計劃2
產品類別	危疾保障計劃	
銷售日期	2025 年 9 月 23 日 (以申請日期為準)	
銷售地點	香港 澳門	
產品銷售許可證	C023	
基本計劃 / 附加契約	基本計劃	
產品概覽	「愛伴航」保險計劃2系列為一個提供危疾保障、人壽及終期分紅(非保證)的限期繳費終身壽險計劃，此計劃： • 可選兩種繳付方案： a) 只繳付定期保費 ➢ 在整個保費繳付期內繳付定期保費 b) 繳付定期保費及額外保費 ➢ 於保單繕發時繳付定期保費及額外保費)，並在第 1 個保單年度後開始繳付其後的定期保費 ➢ 首 5 個保單年度特有的額外保費保障:支付高達已繳付額外保費的 100% • 保障 58 種危疾、44 種早期危疾及 13 種嚴重兒童疾病 • 首 10 個保單年度提供升級保障作為額外保障，適用於身故、危疾及級別二深切治療賠償保障 • 提供兩個級別的深切治療賠償，保障危疾以外的健康狀況，包括傳染病及受傷 • 於 10X 多重危疾賠償下提供多重賠償，為癌症、心臟病、中風及亞爾茲默氏病或柏金遜症額外支付高達 10 次賠償 • 提供持續癌症現金選項，將癌症等候期由三年縮短至一年，並每月支付 5%原有保額，最多 100 個月或直至受保人 85 歲(以較先者為準) • 提供腦退化疾病 / 柏金遜終身年金賠償，每個保單年度支付額外 6%原有保額作為長期支援，直至受保人身故或保單終止	「愛伴航—首護摯寶」保險計劃 2 特別為準父母而設，讓他們可為將出生的子女購買保障，除「愛伴航」保險計劃 2 的保障外，此計劃額外提供： • 兒童成長保障下的 5 種新增兒童疾病 • 嚴重黃疸保障 • 臍帶血幹細胞移植保障 • 唐氏綜合症豁免繳付保費保障 • 特惠恩恤退還保費賠償

<table>
<tr><td>產品名稱</td><td colspan="3">「愛伴航」保險計劃2</td><td colspan="2">「愛伴航 – 首護摯寶」保險計劃2</td></tr>
<tr><td></td><td colspan="3">• 於受保人的父親或母親(作為保單持有人或第二持有人)不幸身故時提供父母身故豁免繳付保費保障
• 於受保人的配偶(作為保單持有人或受益人)不幸身故時提供配偶身故豁免繳付保費保障</td><td colspan="2"></td></tr>
<tr><td rowspan="4">投保年齡</td><td>保費繳付年期</td><td>投保年齡範圍</td><td>保費繳付年期</td><td colspan="2">受保媽媽投保年齡範圍</td></tr>
<tr><td>10</td><td>15 日至 65 歲</td><td>10</td><td colspan="2" rowspan="3">18 歲至 45 歲，懷孕期第 22 週或以上</td></tr>
<tr><td>18</td><td>15 日至 62 歲</td><td>18</td></tr>
<tr><td>25</td><td>15 日至 55 歲</td><td>25</td></tr>
<tr><td>最低投保額</td><td colspan="5">10,000 美元</td></tr>
<tr><td rowspan="4">最高投保額</td><td>投保年齡</td><td>最高投保額 (不包括升級保障金額)</td><td colspan="3" rowspan="3">500,000 美元
(不包括升級保障金額)

750,000 美元
(包括升級保障金額)</td></tr>
<tr><td>0 – 30 歲</td><td>1,000,000 美元</td></tr>
<tr><td>31 歲或以上</td><td>1,110,000 美元</td></tr>
<tr><td colspan="2">1,500,000 美元 (包括升級保障金額)</td></tr>
<tr><td>貨幣</td><td colspan="5">美元 (US$)</td></tr>
<tr><td>附加契約</td><td colspan="5">定期壽險
摯誠定期壽險附加契約 / 尊誠定期壽險附加契約
個人意外
意外死亡及斷肢附加契約 / 意外死亡賠償附加契約 / 簡易意外死亡及斷肢附加契約 / 自選人身意外保險 3
危疾
特選危疾附加契約 / 簡護危疾保附加契約 / 簡護危疾明珠保附加契約 /「愛意」附加契約
嚴重程度健康保障
AIA 唯一摯保 - 癌症及嚴重傳染病保障附加契約 / AIA 唯一摯保明珠 - 癌症及嚴重傳染病保障附加契約 / AIA 唯一摯保 - 全面保障附加契約 / AIA 唯一摯保明珠 - 全面保障附加契約
醫療
AIA 自願醫保靈活計劃 / AIA 自願醫保尊耀計劃 / 至尊醫療附加契約 5 (可選附加契約: 門診惠益及牙科惠益) / 至尊明珠醫療附加契約 5 / 極臻•至尊醫療附加契約(可選附加契約: 門診惠益及牙科惠益) (首護摯寶除外) / 極臻•至尊明珠醫療附加契約 (首護摯寶除外)/ 癌症全方位保障附加契約 3 /癌症全方位明珠保障附加契約 3 /「大灣醫薈通」門診附加契約 /「樂無憂」住院惠益附加契約 /「永無憂」住院及手術賠償附加契約 (只適用於澳門)/ 「全程守護健康保」 /「尊耀」醫療附加契約 (只適用於澳門) /「尊耀明珠」醫療附加契約 / 特級「健康之寶」2 住院及手術賠償附加契約 / 嚴重疾病醫療保障附加契約 / 嚴重疾病明珠醫療保障附加契約
傷殘
付款人保障附加契約 / 特級付款人保障連危疾附加契約 / 免付保費附加契約 (個人上限為 US$300,000) / 免付保費附加契約(基本計劃; 免付保費附加契約合共個人保額上限: US$1,000,000)

由於「免付保費附加契約」內有「可取消附加契約的自動終止條款」，當受保人因傷殘而獲豁免</td></tr>
</table>

產品名稱	「愛伴航」保險計劃2		「愛伴航 – 首護摯寶」保險計劃2	
	基本計劃保費時，附加於「愛伴航」保險計劃 2 系列的可取消附加契約會因此而終止。可取消附加契約包括 HS, HB 及意外等附加契約。而非可取消附加契約則不會被影響。 就「愛伴航 – 首護摯寶」保險計劃 2 而言，於申請時並不可附加任何附加契約。附加契約可於提交出生證明後附加。除了不提供免付保費附加契約(基本計劃)(如 Free WP)及「大灣醫薈通」門診計劃外，可附加之附加契約與「愛伴航」保險計劃 2 相同。 附加契約不會因總賠償金額達到原有保額之 100%而終止。			
計劃類別	傳統壽險			
計劃名稱縮寫	保費繳付年期 (非吸煙 / 吸煙) (定期保費/額外保費)	計劃名稱縮寫	保費繳付年期 (非吸煙 / 吸煙) (定期保費/額外保費)	計劃名稱縮寫
	不選擇支付額外保費			
	10 (非吸煙) (定期)	10QACNP5	10 (非吸煙) (定期)	10QACNPB
	18 (非吸煙) (定期)	18QACNP5	18 (非吸煙) (定期)	18QACNPB
	25 (非吸煙) (定期)	25QACNP5	25 (非吸煙) (定期)	25QACNPB
	10 (吸煙) (定期)	10QACSP5		
	18 (吸煙) (定期)	18QACSP5		
	25 (吸煙) (定期)	25QACSP5		
	選擇支付額外保費			
	10 (非吸煙) (定期)	10QADNP5	10 (非吸煙) (定期)	10QADNPB
	18 (非吸煙) (定期)	18QADNP5	18 (非吸煙) (定期)	18QADNPB
	25 (非吸煙) (定期)	25QADNP5	25 (非吸煙) (定期)	25QADNPB
	10 (吸煙) (定期)	10QADSP5		
	18 (吸煙) (定期)	18QADSP5		
	25 (吸煙) (定期)	25QADSP5		
	10 (非吸煙) (額外)	10QAENP5	10 (非吸煙) (額外)	10QAENPB
	18 (非吸煙) (額外)	18QAENP5	18 (非吸煙) (額外)	18QAENPB
	25 (非吸煙) (額外)	25QAENP5	25 (非吸煙) (額外)	25QAENPB
	10 (吸煙) (額外)	10QAESP5		
	18 (吸煙) (額外)	18QAESP5		
	25 (吸煙) (額外)	25QAESP5		

保單合同：

	「愛伴航」保險計劃2		「愛伴航 – 首護摯寶」保險計劃2	
保單契約及 保單契約頁碼	基本計劃 (體檢評級<="D'或 rate-up not exist)	DCIM	基本計劃 (體檢評級<="D'或 rate-up not exist)	DCIP
	基本計劃 (體檢評級>'D'或 rate-up exist)	DCIN	首護摯寶升級保障批註 (體檢評級<="D'或 rate-up not exist)	BOCG

	升級保障批註 (體檢評級<="D'或 rate-up not exist)	BOCE	升級保障批註 (只適用於美國居民)	BN6F
	升級保障批註 (體檢評級>"D'或 rate-up exist)	BOCF	父母身故豁免繳付保費保障批註	BMIC
	升級保障批註 (只適用於美國居民)	BN6F	兒童賠償批註	BMHD
	父母身故豁免繳付保費保障批註	BMIA	中華人民共和國批註	BMDP
	配偶身故豁免繳付保費保障批註	BMIB	首護摯寶額外保費批註 (體檢評級<="D'或 rate-up not exist)	DCIO
	額外保費批註 (體檢評級<="D'或 rate-up not exist)	BPAJ		
	額外保費批註 (體檢評級>"D'或 rate-up exist)	BPAK		
	兒童賠償批註 (繕發年齡=0)	BMHC		
	不保事項批註	BMFA		
	轉換批註連危疾	AXFF		
	轉換批註連危疾 (GIO)	AXFG		
	中華人民共和國批註	BMDO		

B. 保障利益

保障期	人壽: 終身 危疾保障: 終身[1] 早期危疾保障: 終身[2] 嚴重兒童疾病: 18歲以下 兒童成長保障#: 18歲以下 深切治療保障賠償: 終身 升級保障: 首 10 年[3] 10X 多重危疾賠償: 至 85 歲*^ 持續癌症現金選項: 至 85 歲 腦退化疾病 / 柏金遜終身年金賠償: 終身^ 嚴重黃疸保障#:出生 30 天內 臍帶血幹細胞移植保障#:至 18 歲 額外保費保障: 首 5 年 *若受保人曾就前列腺癌作出索償，並於年屆 70 歲後持續患有相同癌症，受保人必須於上一次及再次確診前列腺癌期間已接受或正接受整個醫療所需及針對該癌症的手術、電療、化療、標靶療程或以上之組合（不包括激素治療），方可再次索償 ^受保人須提供在 30 分為滿分的簡短智能測驗（MMSE）中取得 10 分或以下的證明，方符合 10X 多重危疾賠償或腦退化疾病 / 柏金遜終身年金賠償下就亞爾茲默氏病 / 不可還原之器質性腦退化疾病的索償資格。 #只適用於首護摯寶版本

[1]「不能獨立生活」的保障會於受保人滿 65 歲時終止。

[2]「骨質疏鬆症連骨折」的保障會於受保人滿 70 歲時終止。

[3] 若客戶減低基本保額，「升級保障金額」會相應調低。

<table>
<tr><td>升級保障</td><td>
升級保障金額
以受保人投保年齡計算 [3]:

<table>
<tr><th>受保人投保年齡</th><th>升級保障賠償額 (額外原有保額 [8] %)</th></tr>
<tr><td>15 日 – 30 歲</td><td>50%</td></tr>
<tr><td>31 歲或以上</td><td>35%</td></tr>
</table>

「愛伴航 – 首護摯寶」保險計劃 2 之升級保障賠償額為額外 50%原有保額 [8]

保障
為首 10 個保單年度提供額外保額保障：
➢ 身故賠償：
　➢ 升級保障金額的 100%
　➢ 扣除已支付的任何升級保障金額
➢ 危疾賠償 [4]：
　• 嚴重疾病 (被診斷罹患 58 種危疾中的任何一種 [5])：
　　➢ 升級保障金額的 100%
　　➢ 扣除已支付的任何升級保障金額
　• 非嚴重疾病 (被診斷罹患須作手術之腦動脈瘤)
　　• 升級保障金額的 50%
➢ 級別二深切治療保障賠償：
　➢ 升級保障金額的 100%
　➢ 扣除已支付的任何升級保障金額

轉換權
當「升級保障」批註仍然生效時，客戶可選擇在保單第 9 個保單週年日或受保人 64 歲後緊接著的保單週年日（以較先者為準）起，把升級保障的餘額轉換至終身壽險或危疾保障終身壽險計劃（須額外繳付保費），惟需符合公司當時之轉換規則及視乎當時可供的產品選擇而定。(只有(a)體檢評級 MR”D”或以下及(b)職業評級 US$7.5 per mil 以下的受保人方擁有此轉換權)
</td></tr>
<tr><td>身故賠償</td><td>現時保額 + 終期分紅 (非保證)[6]–保單欠款 (如有)</td></tr>
<tr><td>危疾賠償 [4,7,8]</td><td>
嚴重危疾 (被診斷罹患 58 種危疾 [5] 中的任何一種)
• 原有保額 [8] 的 100%
• 扣除已支付的任何限制預支保額
</td></tr>
</table>

[4] 該疾病之徵狀或病徵或手術之原因（或其他引致該手術的狀況）乃於保單繕發日期或最近期之生效日期（以較後者為準）起計 90 天後才開始出現。

[5] 不包括須作手術之腦動脈瘤

[6] 終期分紅可於保單生效滿 5 年後退保、受保人不幸身故或被診斷患有危疾、早期危疾、嚴重兒童疾病或深切治療保障賠償時支付。任何就危疾、早期危疾、嚴重兒童疾病或深切治療保障賠償支付的終期分紅會根據該賠償金額佔整體保障的比例而釐定，而其後的任何終期分紅會相對減少。終期分紅就退保之金額可能會較其他情況下之金額較少

[7] 「現時保額」是指我們從原有保額中扣除，因嚴重疾病、非嚴重疾病、早期危疾、嚴重兒童疾病、兒童成長保障下的兒童疾病（只適用於「愛伴航 – 首護摯寶」保險計劃 2）賠償及深切治療保障賠償已作出的任何預支賠償後，剩餘的「原有保額」。

[8] 「原有保額」是指於保單資料頁內列明為「保額」的金額，亦是在基本保單簽發時用作計算危疾賠償、早期危疾賠償、雙倍早期危疾賠償、嚴重兒童疾病賠償、深切治療保障賠償、10X 多重危疾賠償、持續癌症現金選項及腦退化疾病/柏金遜終身年金賠償。

	非嚴重危疾 (被診斷罹患須作手術之腦動脈瘤) ➢ 預支原有保額[8]的 50% 就「愛伴航 – 首護摯寶」保險計劃 2 而言，出生 90 天內，可獲支付受保疾病賠償額的 20%；出生 90 天後，可獲支付全數賠償。
早期危疾賠償 [4,7,8,9]	骨質疏鬆症連骨折 ➢ 預支原有保額[8]的 10% ➢ 個人最高賠償限額為 50,000 美元 其餘早期危疾 ➢ 預支原有保額[8]的 20% ➢ 以下每項早期危疾的個人最高賠償限額為 50,000 美元： ➢ 原位癌 ➢ 糖尿病視網膜病變 ➢ 早期惡性腫瘤 ➢ 周圍動脈疾病的血管介入治療 ➢ 微創進行直接的冠狀動脈搭橋手術 ➢ 經皮穿刺冠狀動脈介入 (俗稱「通波仔」) ➢ 嚴重中樞神經性睡眠窒息症或混合性睡眠窒息症 ➢ 嚴重阻塞性睡眠窒息症 ➢ 嚴重精神病 ➢ 除上述的疾病外，其他疾病不設個人最高賠償限額 就「愛伴航 – 首護摯寶」保險計劃 2 而言，出生 90 天內，可獲支付受保疾病賠償額的 20%；出生 90 天後，可獲支付全數賠償。
嚴重兒童疾病賠償 [4,7,8,9]	13 種嚴重兒童疾病 (只適用於 18 歲以下的受保人) ➢ 預支原有保額[8]的 20% ➢ 每項嚴重兒童疾病的個人最高賠償限額為 50,000 美元 就「愛伴航 – 首護摯寶」保險計劃 2 而言，出生 90 天內，可獲支付受保疾病賠償額的 20%；出生 90 天後，可獲支付全數賠償。
雙倍早期危疾賠償 [4,7,8,9]	若出現以下情況，雙倍早期危疾賠償將支付預支賠償： ➢ 受保人於 65 歲或之後確診早期危疾且基本保單已付清; 及 ➢ 保單未曾作出過預支賠償。 本保障於每保單下只限一次賠償，支付金額相等於就確診相關早期危疾而須支付的早期危疾賠償。每保單賠償最高為 25,000 美元及受限於相關早期危疾之個人最高賠償額。

[9] 每種疾病只可賠償一次，原位癌除外，於兩處不同器官的原位癌，最多支付限制預支保額兩次，惟該兩次賠償總和不得超過 50,000 美元。

深切治療保障賠償 [7,8]	級別一深切治療保障賠償: ➢ 入住深切治療病房連續 72 小時或以上 ➢ 預支 20%原有保額 [8] ➢ 只限賠償一次及個人最高賠償限額為 50,000 美元 ➢ 如於香港及澳門以外地區入住深切治療病房，此賠償額將減至 10%原有保額 [8] 級別二深切治療保障賠償: ➢ 入住深切治療病房並接受侵入性維生支持連續 120 小時或以上及進行了自願醫保（VHIS）手術表中所定義的複雜手術 ➢ 100%原有保額 [8] 在中國大陸，我們只會就在指定醫院 [10]的深切治療病房支付深切治療保障賠償。 就「愛伴航 – 首護摯寶」保險計劃 2 而言，若於出生首 90 天內於香港或澳門入住深切治療病房，任何級別深切治療保障賠償（及任何相應之可支付升級保障金額）上限為 5,000 美元，而於香港或澳門以外地區入住深切治療病房，上限為 2,500 美元。
豁免繳付保費	當已支付的總預支賠償已達原有保額 [8]的 100%後，基本保單需繳付的定期保費將獲豁免。 當受保人獲豁免基本計劃保費時，附加契約不會因此而終止（及仍需繼續繳交附加契約保費）。
額外保費保障 (只適用於額外保費)	如於保單繕發時選擇於繳付定期保費同時繳付額外保費，於首 5 個保單年度，可獲額外保費保障。下列任何特定賠償獲支付，或基本保單的定期保費餘額按以下特定保費繳付豁免保障獲批豁免時，我們將支付額外保費保障，即高達已繳付額外保費的 100%，惟受限於下述的保額基數百分比和保單年度基數百分比。 **特定賠償** - 身故賠償 - 危疾賠償 - 早期危疾賠償 - 嚴重兒童疾病賠償 - 兒童成長保障 (只適用於「愛伴航–首護摯寶」保險計劃 2) - 深切治療賠償 **特定豁免繳付保費保障** - 免付保費附加契約（基本計劃）(只適用於「愛伴航」保險計劃 2) - 父母身故豁免繳付保費保障 - 配偶身故豁免繳付保費保障 (只適用於「愛伴航」保險計劃 2) - 唐氏綜合症豁免繳付保費保障(只適用於「愛伴航–首護摯寶」保險計劃 2) - 其他附加於基本保單上的免付保費附加契約或付款人保障附加契約（如有）

[10] 有關「中華人民共和國境內之指定醫院」名單，您可聯繫我們或請查閱本公司網頁 www.aia.com.hk 所刊載之最新醫院名單。本公司有權就醫院名單不時作出更改、更新及修訂，不論公司有否就上述的更改發出任何通告，刊載之日期將視為任何改變之生效日期。持有人請在中國大陸入院前參考本公司網頁所刊載之最新名單。

<table>
<tr>
<td></td>
<td>
應付額外保費保障 =
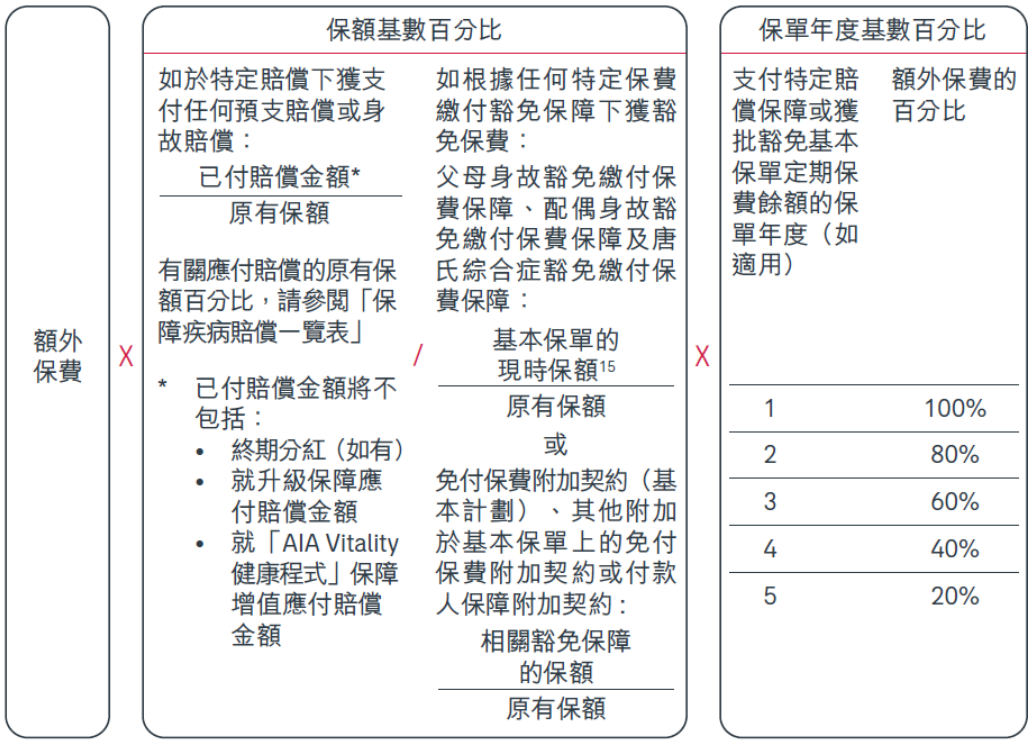

額外保費保障將支付予保單持有人，就身故賠償支付額外保費保障除外，額外保費保障將支付予受益人。當基本保單下的總預支賠償達原有保額的 100%，額外保費保障將會終止。
</td>
</tr>
<tr>
<td>10X 多重危疾賠償</td>
<td>
當保單下的總預支賠償已達至原有保額[8]的 100%，其後確診癌症[11,12]、心臟病、中風及亞爾茲默氏病 / 不可還原之器質腦退化疾病及柏金遜症，在該確診日期後仍然生存最少 15 天且符合相關等候期，則我們將支付：

每次索償為原有保額[8]的 100% (最多支付十次)

就 10X 多重危疾賠償所提出的所有索償而言，受保人均須於確診日期起計生存超過 15 日，亦須符合相關等候期的要求如下：
i. 如上一次確診嚴重疾病或受保人因入住深切治療病房而索償級別二深切治療保障賠償後，其後再確診嚴重疾病， 1 年等候期適用，如先後兩次之診斷均為癌症，則 3 年等候期適用。
ii. 若上一次索償為非嚴重疾病、早期危疾、嚴重兒童疾病、兒童成長保障下的兒童疾病(只適用於「愛伴航–首護摯寶」保險計劃 2)或級別一深切治療保障賠償，則等候期不適用。
iii. 如(i)先前確診為癌症及嚴重疾病（癌症除外）或(ii) 先前確診癌症及受保人因入住深切治療病房而索償級別二深切治療保障賠償，其後再確診癌症，上述 3 年等候期和 1 年的等候期均適用。如 3 年等候期和 1 年的等候期均適用於再確診癌症
</td>
</tr>
</table>

[11] 包括但不限於：i) 緊接之對上一次癌症的延續；ii) 與緊接之對上一次癌症相關之癌症；或 iii) 與緊接之對上一次癌症不相關之新癌症。

[12] 若受保人曾就前列腺癌作出索償，並於年屆 70 歲後持續患有相同癌症，受保人必須於上一次及再次確診前列腺癌期間已接受或正接受整個醫療所需及針對該癌症的手術、電療、化療、標靶療程或以上之組合（不包括激素治療），方可再次索償。

	的索償，該再確診癌症的索償只能在(i) 1 年的等候期的結束日期及(ii) 3 年的等候期的結束日期(以較後者為準) 後提交。 在首次索償心臟病後，其後每次就心臟病提出索償，須為新確診的另一次心臟事故，並須提供全新診斷證明，以確定符合此保單下有關心臟病之定義。在首次索償中風後，其後每次就中風提出索償，須為新確診的另一次腦血管意外或事故及因此產生新或更嚴重的神經功能性障礙，並須提供全新診斷證明，以確定符合此保單下有關中風之定義。就 10X 多重危疾賠償下的亞爾茲默氏病提出索償，受保人必須於 30 分為滿分的簡短智能測驗（MMSE）中取得 10 分或以下。有關保障疾病之定義，請參閱保單契約。
持續癌症現金選項	➢ 就癌症索償嚴重疾病賠償或 10X 多重危疾賠償 1 年後，可獲得每月原有保額[8]5%的賠償，長達 100 個月（即 500%原有保額[8]）或至受保人 85 歲（以較先者為準），及於其後確診該癌症起計生存超過 15 日 ➢ 受保人需就癌症仍在接受積極治療或確認患上末期癌症 ➢ 由註冊專科醫生發出的索償證明必須在受保人生存期間每 6 個月遞交給我們，包括： a) 一份報告確認癌症仍存在；及 b) 一份報告確認受保人就該癌症正接受積極治療（如先前已提供一份末期癌症確認則除外）， 請注意： i) 若未能提供該證明，將導致持續癌症現金選項的每月賠償即時停止， ii) 報告須由下一次癌症的診斷日期或上一次遞交予我們的報告日期起計最少 6 個月後但不多於 7 個月內遞交給我們 ➢ 一旦支付了持續癌症現金選項，將不會為任何癌症支付下一次 10X 多重危疾賠償
腦退化疾病 / 柏金遜終身年金賠償	➢ 若受保人於 85 歲前被診斷罹患亞爾茲默氏病/ 不可還原之器質性腦 ➢ 退化疾病（並在 30 分為滿分的簡短智能測驗（MMSE）中取得 10 分或以下）或柏金遜症， a) 於支付嚴重疾病賠償或 10X 多重危疾賠償起計 1 年後；或 b) 向我們提交證明受保人於確診亞爾茲默氏病 / 不可還原之器質性腦退化疾病，在 30 分為滿分的簡短智能測驗（MMSE）中取得 10 分或以下的分數的報告之日起計 1 年後（以較後者為準） 我們將每年支付原有保額[9]6%的賠償直至受保人身故或保單終止 ➢ 受保人在生的證明必須在受保人生存期間每年遞交給我們。 請注意：證明須於每年賠償支付日期前 2 個月內發出，並在每年賠償支付日期前不少於 1 個月遞交
首護摯寶保障 (只適用於「愛伴航 – 首護摯寶」保險計劃 2)	當受保人為準媽媽時： ➢ 特惠恩恤退還賠償：準媽媽可獲得基本保單已繳總保費的 105%，若準媽媽： • 流產； • 胎死腹中； • 由婦產科專科註冊醫生建議的終止懷孕；或

<table>
<tr>
<td></td>
<td>

母親與胎兒一同身故

當受保人為孩子時：

兒童成長保障(專為首護摯寶提供的 5 種新增兒童疾病，保障期為受保人 18 歲以下)：

<table>
<tr><th>兒童成長保障下的兒童疾病</th><th>保障</th></tr>
<tr><td>1. 專注力不足 / 過度活躍症 (ADHD)[13]
2. 妥瑞症 [13]
3. 天使綜合症</td><td>5% 原有保額 [8]作為預支賠償，每個疾病最高個人限額為 12,500 美元</td></tr>
<tr><td>4. 大理石骨病
5. 嚴重腦癱症</td><td>20% 原有保額 [8]作為預支賠償，每個疾病最高個人限額為 50,000 美元</td></tr>
</table>

嚴重黃疸保障：如受保孩子於懷孕第 37 週或以後出生，並於出生後 30 天內患上嚴重黃疸及需入院至少連續 5 天進行針對嚴重黃疸光照治療，我們將支付嚴重黃疸保障。每日住院所支付的金額相等於額外原有保額的 0.1%，其上限為每受保人每日 250 美元，最多 7 天。嚴重黃疸保障只可就此保單獲支付一次。
臍帶血幹細胞移植保障： 若受保子女被診斷患上癌症且已支付或應支付嚴重疾病賠償或 10X 多重危疾賠償，若由註冊腫瘤科醫生建議進行醫療所需的臍帶血幹細胞移植，而該臍帶血幹細胞移植於受保人 18 歲前進行，我們將於此保障下額外支付原有保額的 10%，最高個人限額為 35,000 美元。臍帶血幹細胞移植保障只可獲支付一次。
唐氏綜合症豁免繳付保費保障：如受保子女被診斷患上唐氏綜合症，而準媽媽產前進行之無創產前檢查有關唐氏綜合症的結果為「低風險」或「低機率」，基本保單應支付的定期保費餘額將會被豁免。

</td>
</tr>
<tr>
<td>最高應付賠償</td>
<td>

危疾賠償、早期危疾賠償、雙倍早期危疾賠償、嚴重兒童疾病賠償、兒童成長保障 (只適用於「愛伴航– 首護摯寶」保險計劃 2)及深切治療保障賠償下所支付的總預支賠償不得超過原有保額 [8]100%；
危疾賠償、早期危疾賠償、雙倍早期危疾賠償、嚴重兒童疾病賠償、兒童成長保障 (只適用於「愛伴航– 首護摯寶」保險計劃 2)、深切治療保障賠償、10X 多重危疾賠償及持續癌症現金選項下所支付的總賠償不得超過原有保額 [8]1,100%；
10X 多重危疾賠償下所支付的賠償不得超過原有保額 [8]1,000%；
就癌症：

危疾賠償及 10X 多重危疾賠償下所支付的賠償不得超過原有保額 [8] 600%，並受限於最多 6 次賠償；
持續癌症現金選項下所支付的賠償不得超過原有保額 [8]500%；及
危疾賠償、10X 多重危疾賠償及持續癌症現金選項下所支付的總賠償不得超過原有保額 [8]600%；

就心臟病及中風：危疾賠償及 10X 多重危疾賠償下所支付的賠償合共不得超過原有

</td>
</tr>
</table>

[13] 每種疾病只可賠償一次。專注力不足 / 過度活躍症 (ADHD)、妥瑞症及嚴重兒童疾病下自閉症的總賠償不可超過 20%原有保額，個人最高限額為 50,000 美元。

	保額 [8]300%，並受限於最多 3 次賠償(心臟病及中風上限均為 2 次)；及 ➢ 就亞爾茲默氏病/柏金遜症：危疾賠償及 10X 多重危疾賠償下所支付的賠償不得超過原有保額 [8]100%，並受限於每保單最多 1 次賠償。
涵蓋因未獲發現的先天性疾病引致的危疾	保單繕發時病徵未獲發現的先天性疾病所引致的受保危疾提供保障。
父母身故豁免繳付保費保障	➢ 適用於首護摯寶保單及受保人為 0-17 歲且保單持有人/第二持有人(必須為受保人父母)為 18-50 歲的保單 ➢ 若保單持有人/第二持有人於 75 歲前不幸過世且保單生效兩年或以上，受保子女將可獲豁免應付的定期保費至受保人 25 歲 ➢ 保單持有人或第二保單持有人無須申報健康狀況
配偶身故豁免繳付保費保障 (只適用於「愛伴航」保險計劃 2)	➢ 適用於受保人為 18 歲以上且保單持有人/受益人(必須為受保人配偶)為 18-50 歲的保單 ➢ 若受保人配偶於 75 歲前不幸過世且保單生效兩年或以上，受保子女將可獲豁免應付的定期保費至受保人 25 歲 ➢ 保單持有人或第二保單持有人無須申報健康狀況
退保利益	保證現金價值 + 終期分紅 (非保證)[6] –保單欠款 (如有)
保單貸款	適用
既有現金價值條款 (Non-Forfeiture Options)	➢ 減額付清保險及延期定期保險均適用。 ➢ 若轉換基本保單至其中一項，危疾賠償、早期危疾賠償、雙倍早期危疾賠償、嚴重兒童疾病賠償、兒童成長保障 (只適用於「愛伴航– 首護摯寶」保險計劃 2)、深切治療保障賠償、額外保費保障、10X 多重危疾賠償、持續癌症現金選項、腦退化疾病/柏金遜終身年金賠償、嚴重黃疸保障、臍帶血幹細胞移植保障、唐氏綜合症豁免繳付保費保障、豁免繳付保費及父母身故豁免繳付保費保障 / 配偶身故豁免繳付保費保障將會中止。
自殺及誤報年齡、性別、 吸煙狀況、慣常居住地 / 國籍	➢ 自殺：保單繕發日期或最近的生效日期(以較後者為準)起計 1 年內自殺身亡，保單會在扣除保單欠款後退回所有已付保費。 ➢ 誤報年齡及性別：跟隨現行傳統壽險之規則。 ➢ 誤報吸煙習慣：當簽署投保申請書或復效表格時，受保人必須申報其吸煙習慣，若受保人沒有如實申報有關資料，公司有權將此保單作廢並在扣除保單欠款後退回所有已付保費。 就「愛伴航 – 首護摯寶」保險計劃 2 而言會有不同之要求。詳情請參閱初生嬰孩守護保障批註

C. 保費

<table>
<tr><td>保費形式</td><td colspan="5">保費並非保證但不會按年齡增加而遞增</td></tr>
<tr><td>保費繳付期</td><td colspan="5">10 年 / 18 年 / 25 年</td></tr>
<tr><td>保費率</td><td colspan="5">根據保費方案、吸煙狀況、性別、投保年齡及核保評級而釐定
(詳見附錄五之保費率表)

「愛伴航 – 首護摯寶」保險計劃 2 保費率不受性別影響，亦不設有核保評級</td></tr>
<tr><td>保費繳付模式</td><td colspan="5">年繳 / 半年繳 / 季繳 / 月繳

「愛伴航 – 首護摯寶」保險計劃 2 首年必須以年繳形式繳付 (可於提交出生證明後更改)</td></tr>
<tr><td rowspan="24">大額折扣

調整 (每千元保額)</td><td rowspan="2">原有保額
(US$)</td><td colspan="4">10 年保費繳付年期</td></tr>
<tr><td>定期保費
(不選擇額外保費)</td><td>定期保費
(選擇額外保費)</td><td colspan="2">額外保費</td></tr>
<tr><td>10,000 – 19,999</td><td>+2.00</td><td>+0.82</td><td colspan="2">+9.18</td></tr>
<tr><td>20,000 – 39,999</td><td>+0.75</td><td>+0.31</td><td colspan="2">+3.44</td></tr>
<tr><td>40,000 – 79,999</td><td>不適用</td><td>不適用</td><td colspan="2">不適用</td></tr>
<tr><td>80,000 – 129,999</td><td>-0.25</td><td>-0.10</td><td colspan="2">-1.15</td></tr>
<tr><td>130,000 – 249,999</td><td>-0.40</td><td>-0.16</td><td colspan="2">-1.84</td></tr>
<tr><td>250,000 – 499,999</td><td>-0.60</td><td>-0.25</td><td colspan="2">-2.75</td></tr>
<tr><td>500,000 或以上</td><td>-0.85</td><td>-0.35</td><td colspan="2">-3.90</td></tr>
<tr><td rowspan="2">原有保額
(US$)</td><td colspan="4">18 年保費繳付年期</td></tr>
<tr><td>定期保費
(不選擇額外保費)</td><td>定期保費
(選擇額外保費)</td><td colspan="2">額外保費</td></tr>
<tr><td>10,000 – 19,999</td><td>+1.75</td><td>+1.09</td><td colspan="2">+7.66</td></tr>
<tr><td>20,000 – 39,999</td><td>+0.60</td><td>+0.37</td><td colspan="2">+2.63</td></tr>
<tr><td>40,000 – 79,999</td><td>不適用</td><td>不適用</td><td colspan="2">不適用</td></tr>
<tr><td>80,000 – 129,999</td><td>-0.20</td><td>-0.12</td><td colspan="2">-0.88</td></tr>
<tr><td>130,000 – 249,999</td><td>-0.30</td><td>-0.19</td><td colspan="2">-1.31</td></tr>
<tr><td>250,000 – 499,999</td><td>-0.45</td><td>-0.28</td><td colspan="2">-1.97</td></tr>
<tr><td>500,000 或以上</td><td>-0.65</td><td>-0.40</td><td colspan="2">-2.85</td></tr>
<tr><td rowspan="2">原有保額
(US$)</td><td colspan="4">25 年保費繳付年期</td></tr>
<tr><td>定期保費
(不選擇額外保費)</td><td>定期保費
(選擇額外保費)</td><td colspan="2">額外保費</td></tr>
<tr><td>10,000 – 19,999</td><td>+1.75</td><td>+1.19</td><td colspan="2">+7.56</td></tr>
<tr><td>20,000 – 39,999</td><td>+0.60</td><td>+0.41</td><td colspan="2">+2.59</td></tr>
<tr><td>40,000 – 79,999</td><td>不適用</td><td>不適用</td><td colspan="2">不適用</td></tr>
<tr><td>80,000 – 129,999</td><td>-0.20</td><td>-0.14</td><td colspan="2">-0.86</td></tr>
<tr><td>130,000 – 249,999</td><td>-0.30</td><td>-0.20</td><td colspan="2">-1.30</td></tr>
<tr><td>250,000 – 499,999</td><td>-0.45</td><td>-0.31</td><td colspan="2">-1.94</td></tr>
<tr><td>500,000 或以上</td><td>-0.65</td><td>-0.44</td><td colspan="2">-2.81</td></tr>
<tr><td rowspan="10">健康生活折扣</td><td rowspan="2">年齡</td><td rowspan="2">保費繳付
年期</td><td colspan="4">健康生活折扣 (每千元保額)</td></tr>
<tr><td>定期保費
(不選擇額外保費)</td><td>定期保費
(選擇額外保費)</td><td colspan="2">額外保費</td></tr>
<tr><td rowspan="3">18 – 40</td><td>10</td><td rowspan="3">-0.30</td><td>-0.12</td><td colspan="2">-1.38</td></tr>
<tr><td>18</td><td>-0.19</td><td colspan="2">-1.31</td></tr>
<tr><td>25</td><td>-0.20</td><td colspan="2">-1.30</td></tr>
<tr><td rowspan="3">40 或以上</td><td>10</td><td rowspan="3">-0.50</td><td>-0.20</td><td colspan="2">-2.30</td></tr>
<tr><td>18</td><td>-0.31</td><td colspan="2">-2.19</td></tr>
<tr><td>25</td><td>-0.34</td><td colspan="2">-2.16</td></tr>
<tr><td colspan="5">就「愛伴航 – 首護摯寶」保險計劃 2，因子女出生後將成為受保人，即 0 歲嬰孩，所以並不提供健康生活折扣</td></tr>
</table>

D. 核保規則

<table>
<tr><th></th><th>「愛伴航」保險計劃2</th><th>「愛伴航 – 首護摯寶」保險計劃2</th></tr>
<tr><td>體檢要求</td><td>➢ 跟隨現行人壽及危疾保障之合共要求。
➢ 當受保人以非吸煙者優惠保費申請保單,而又同時需進行例行或額外顯微鏡尿液分析(MU),才需要進行尼古丁尿液測試(Cotinine Test) 。</td><td>請參閱第 27 頁</td></tr>
<tr><td>財務核保要求</td><td>➢ 跟隨現行人壽及危疾保障之要求
➢ 最高可申請保障額須視乎以下入息倍數，並會使用較嚴謹的一套：
人壽：<table><tr><th>年齡</th><th>年薪倍數</th></tr><tr><td>20 – 50</td><td>25</td></tr><tr><td>51 – 60</td><td>15</td></tr><tr><td>61 - 70</td><td>10</td></tr></table>危疾：<table><tr><th>年齡</th><th>年薪倍數</th></tr><tr><td>18 – 40</td><td>15</td></tr><tr><td>41 – 50</td><td>12</td></tr><tr><td>51 – 60</td><td>8</td></tr><tr><td>61 – 70</td><td>5</td></tr></table></td><td>跟隨現行要求</td></tr>
<tr><td>體檢評級</td><td>➢ 人壽保障部分MR“B”至“P” 評級
➢ 危疾保障部分MR“A”至“F” 評級
➢ 如果危疾保障部分之評級大於 “F” ，申請將不獲批核
➢ 非標準保費不是每個歲數都可提供，詳情請參閱SMRS
➢ 若選擇支付額外保費，額外保費及定期保費的體檢評級相同，體檢評級保費率不同。</td><td>只接受標準評級</td></tr>
<tr><td>職業評級</td><td>➢ 參閱現行職業風險評級表中人壽及危疾保障之評級。</td><td>不適用</td></tr>
</table>

	「愛伴航」保險計劃2	「愛伴航 – 首護摯寶」保險計劃2
國籍評級	➢ 參閱現行國籍風險評級表中人壽及危疾保障之評級，如危疾保障不獲批准，將不能申請此基本計劃。 ➢ 內地受保人可以投保「愛伴航」保險計劃2/「愛伴航 – 首護摯寶」保險計劃2, 國籍評級NR"A" (25%) 將適用。	該嬰孩將被視為與其母親有同樣的國籍/居住評級，其他與「愛伴航」保險計劃2相同
保單日期	可以 Date Back	不設 Date Back
投保申請書及其他有關表格	壽險投保申請書： ➢ 香港： ○ 壽險及人身意外保險投保申請書 — OPUAIF00 ➢ 澳門： ○ 壽險及人身意外保險投保申請書 — OPMCUF13	➢ 與「愛伴航」保險計劃2相同除需另外填寫 "簡易核保表格 - 愛伴航系列 - 首護摯寶 / 極臻 •至尊醫療計劃 - 首護摯寶 / 極臻 •至尊明珠醫療計劃 - 首護摯寶"並回答健康問題(Form no OPUAIFA46 (OYS/OptimaCEO First Gift)) 香港區域： • 須要填寫投保申請書上的「雜項」一欄，但毋須回答第 32 條有關現時或正在申請的保險詳情 • 毋須填寫投保申請書上的「甲部 – 基本資料」(除第 38 條有關參與危險性運動或活動)、「乙部 – 健康資料」及「丙部 – 附加健康資料」一欄 澳門區域： • 須要填寫投保申請書上的「雜項」一欄，但毋須回答第 33 條有關現時或正在申請的保險詳情 • 毋須填寫投保申請書上的「甲部 – 基本資料」(除第 39 條有關參與危險性運動或活動)、「乙部 – 健康資料」及「丙部 – 附加健康資料」一欄
非標準保費折扣優惠	只適用於人壽(Life)部分	不適用
要員保險 / 替代	只適用於要員保險	不適用
共同匯報標準	適用	
外國賬戶稅務合規申報	適用	

E. 保戶服務行政指引

更改原有保額	➢ 於保單繕發後，不可增加原有保額 ➢ 減少原有保額將被視為部份退保,並需符合最低保額要求
復效	➢ 跟隨現行復效規則 ➢ 如危疾保障不獲提供，復效申請將被拒絕。 ➢ 公司將保留要求受保人進行尼古丁測試 (Cotinine Test) 之權利，並由申請人支付有關檢驗費用。 ➢ 如保單轉換為延期定期保險，即使在保單轉換為延期定期保險首兩年內申請復效，申請時仍須提供可保證明。 ➢ 不可以 Redating
申請減價	➢ 跟隨現行規則 ➢ 不適用於「愛伴航 – 首護摯寶」保險計劃 2
更改吸煙狀況	➢ 由吸煙者保費率轉至非吸煙者保費率，受保人須符合當時非吸煙者的定義及遞交「更改保單申請表」+ 健康證明書。而尼古丁測試 (Cotinine Test) 的費用將由申請人支付。 ➢ 轉換後，保單下之現金價值亦會相應更改。 就「愛伴航 – 首護摯寶」保險計劃 2 而言會有不同之要求。詳情請參閱初生嬰孩守護保障批註
更改基本計劃	不適用
自定期保險轉入	詳情請參閱 VIII。現有客戶之安排。
更改繳付保費方法	跟隨現行規則
信託保單 (只適用於兒童保單)	並非信託保單。保單之權益不會在受保人年滿 18 歲時自動轉移給受保人。
轉移現有住院保障	➢ 以下合資格住院保障附加契約亦可由現有生效的保單轉移至「愛伴航」: ● 「永無憂」住院及手術賠償附加契約 (住院保障 60) ● 「永無憂」住院及手術賠償附加契約 (住院保障 70) ● 「永無憂」住院及手術賠償附加契約 (住院保障 80) ● 「健康之寶」住院及手術賠償附加契約 ● 特級「健康之寶」住院及手術賠償附加契約 ➢ 有關轉移現有住院保障的詳細安排，請參閱營運部 2010 年 7 月 30 日發出的通告(ref: A100733) 、2010 年 10 月 21 日發出的通告(ref: A101036)、2010 年 11 月 30 日發出的通告(ref: A101136) 、2011 年 9 月 2 日發出的通告(ref: A110867) 及 2013 年 12 月 23 日發出的通告(ref: A131232)。 不適用於「愛伴航 – 首護摯寶」保險計劃 2

F. 佣金

<table>
<tr><td rowspan="5">佣金</td><td colspan="4">定期保費</td></tr>
<tr><td rowspan="2">保費繳付年期</td><td colspan="3">保單年期</td></tr>
<tr><td>第 1 年</td><td>第 2 年</td><td>第 3 年至 6 年</td></tr>
<tr><td>10 年</td><td>30%</td><td>5%</td><td>3%</td></tr>
<tr><td>18 年</td><td>50%</td><td>10%</td><td>3%</td></tr>
<tr><td>25 年</td><td>54%</td><td>15%</td><td>3%</td></tr>
<tr><td colspan="5">額外保費: 所有保費繳付年期就額外保費的佣金均為 5%</td></tr>
<tr><td>高投保年齡
之首年佣金調整</td><td colspan="4">不適用</td></tr>
<tr><td>個人續保佣金花紅</td><td colspan="4">適用</td></tr>
<tr><td>Extra 10%</td><td colspan="4">不選擇支付額外保費：適用
選擇支付額外保費：只適用於定期保費</td></tr>
<tr><td>公積金</td><td colspan="4">適用</td></tr>
<tr><td rowspan="3">附加契約</td><td colspan="2">SGHR 2 & PACS 3 / Cancer Guardian 3 rider / Cancer Guardian 3 Plus Rider / Cancer Guardian 3 Mega Rider / Cancer Guardian Pearl 3 Rider / Cancer Guardian Pearl 3 Plus Rider / Cancer Guardian Pearl 3 Mega Rider / Cancer Guardian 3 Vitality / SGHR2 Vitality / CEO5 / CEOP 5 / OPCEO / OPCEOP / OPCEO Vitality / OPCEOP Vitality / SMR series / SCER series / AOACSR Series / AOAFPR Series / AVPU Rider Series / HJGR / AVF Rider / GBAOP Rider
(包括 AIA 健康系列，如適用)</td><td colspan="2">跟隨各自的佣金</td></tr>
<tr><td colspan="2">WP / PB / PBCI Pro</td><td colspan="2">跟隨基本計劃的佣金
(附加於附加契約者則跟隨附加契約的佣金)</td></tr>
<tr><td colspan="2">其他附加契約</td><td colspan="2">第 1 年: 46%
第 2 年: 17%
第 3 - 6 年: 5%</td></tr>
<tr><td>獲配首年保費入賬</td><td colspan="4">100%</td></tr>
<tr><td>上板數</td><td colspan="4">• FYP 及 FYC 計算入 Life 的方法跟隨現有做法。
• FYP 及 FYC 計算入 A&H Riders 的 Clubs & Awards 及 Agency Challenges 之百分比
  • 「愛伴航」保險計劃 2/「愛伴航 – 首護摯寶」保險計劃 2: 55%</td></tr>
<tr><td>保單數目</td><td colspan="4">每張「愛伴航」保險計劃 2/「愛伴航 – 首護摯寶」保險計劃 2 保單會計 1 個 Life Case Count 及 1 個 A&H Rider Case Count。</td></tr>
<tr><td rowspan="2">FYC Adjustment</td><td colspan="2">Regular Premium – Life
(Group 2)</td><td colspan="2">45%</td></tr>
<tr><td colspan="2">Regular Premium – A&H – CI
(Group 4)</td><td colspan="2">55%</td></tr>
</table>

G.其他

保單建議書系統	PGS 25.8 版本
產品簡介編號	英文：PTA001395 繁體中文：PTA001396 簡體中文：PTA001397

附錄二: 市場資訊

A. 產品特點比較

	友邦 「愛伴航」保險計劃 2 / 「愛伴航 – 首護摯寶」保險計劃 2	保記 「誠 X 一生」危 X 保 / 「誠 X 一生」危 X 保—摯 X 寶	安記 「愛 X 守危疾保障」/ 「愛 X 守危疾保障 - 愛 X 保」	宏記 守 X 無 X 危疾保 / 守 X 無 X 危疾保 (保 X 未來)
計劃基本資料				
計劃種類	基本計劃	基本計劃	基本計劃	基本計劃
保單貨幣選擇	美元	美元 / 港元	美元 / 港元 / 澳門幣	美元 / 港元
等候期	90 日	90 日	60 日	90 日
繕發年齡	0 – 65	1 – 65	0 – 65	0 – 65
保費繳付年期	10/18/25 年	10/15/20/25 年	10/15/20/25 年	10/20/25 年
受保疾病數目 (危疾/ 早期危疾/ 嚴重兒童疾病)	115* (58 / 44 / 13) *(只適用於首護摯寶版本)除 115 個受保疾病之外，專注力不足 / 過度活躍症 (ADHD)、妥瑞症、天使綜合症、大理石骨病、嚴重腦癇症也將受保於兒童成長保障下	127 (56* / 49 / 22) *肌萎縮性脊髓側索硬化、運動神經元病及進行性延髓癱瘓分拆為 3 種危疾	135 (63* / 57*@ / 15) *包括深切治療保障 @包括良性病變重大手術，當中包括 22 種指定手術	121 (60* / 44 / 17) *分拆受保疾病，如運動神經原疾病分拆成肌萎縮性脊髓側索硬化及原發性側索硬化；保障一些罕有的危疾，如因侵害而感染之人類免疫力缺乏症病毒及伊波拉出血熱
額外保費	可選	不適用	不適用	不適用
預支賠償後之保費	按比例減少	不變	不變	不變
保障期^ ^保障期指受保人可享有保障的最高年期。有關保障期的完整敍述，請參考相關的市場資料或/及保單契約	人壽: 終身 危疾: 終身 早期嚴重疾病保障: 終身 嚴重兒童疾病保障: 18 歲以下	人壽: 終身 危疾: 終身 早期嚴重疾病保障: 終身 兒童疾病保障: 18 歲以下 深切治療保障: 終身	人壽: 至 100 歲 危疾: 至 100 歲 早期危疾: 至 100 歲 嚴重兒童疾病: 22 歲以下 深切治療保障: 至 100 歲	人壽: 至 100 歲 危疾: 至 100 歲 早期危疾: 至 100 歲 兒童疾病危疾: 至 18 歲 深切治療保障: 至 85 歲

此文件不得作銷售面談或說明或其他相類似之用途。
註: 以上資料來源自 AIA 內部搜集及只供參考性質，不能傳播或分發予友邦以外的任何第三方。若任何第三方向你實行索償、追討、訴訟或其他訴訟程序，AIA 將不會承擔或或負上任何責任。詳情請參閱有關數據及資料搜集聲明及市場產品比較之註解及聲明。

	友邦 「愛伴航」保險計劃 2 / 「愛伴航 – 首護摯寶」保險計劃 2	保記 「誠 X 一生」危 X 保 / 「誠 X 一生」危 X 保—摯 X 寶	安記 「愛 X 守危疾保障」/ 「愛 X 守危疾保障 - 愛 X 保」	宏記 守 X 無 X 危疾保 / 守 X 無 X 危疾保 (保 X 未來)
	兒童成長保障及臍帶血幹細胞移植保障: 18 歲以下 深切治療保障: 終身 升級保障：首10年 10X 多重危疾賠償及持續癌症現金選項: 至 85 歲 腦退化疾病 / 柏金遜終身年金賠償: 終身	嚴重疾病延伸保障: 至 85 歲 嚴重腦退化症或柏金遜病終身年金 (85 歲前確診) : 終身 人壽延伸保障: 至 85 歲 產後抑鬱保障(只適用於「摯 X 寶」):至孩子出生後 6 個月內 嚴重初生嬰兒黃疸保障(只適用於「摯 X 寶」): 至孩子出生後 30 日內	嚴重疾病多重保險賠償: 至 85 歲 持續癌症保險賠償: 至 85 歲 認知障礙症照顧者年金保險賠償(85 歲前確診): 至 100 歲 教育特殊支援: 至 18 歲 產後抑鬱保障 (只適用於「愛 X 保」): 至孩子出生後 180 日內	持續守護保障: 至 85 歲 持續癌症現金保障選項: 至 85 歲 末期癌症靈活選: 至 85 歲 生活守護保障: 由 16 至 65 歲
最低投保額	10,000 美元	15,000 美元或 120,000 港元	- 45 歲以下: 15,000 美元或 120,000 港元/ 澳門幣 - 45 歲或以上: 10,000 美元或 80,000 港元/ 澳門幣	12,500 美元或 100,000 港元
最高投保額	0 – 30 歲：1,000,000 美元 31 歲或以上：1,110,000 美元 (不包括升級保障金額) 1,500,000 美元 (包括升級保障金額)	1,200,000 美元或 9,600,000 港元	1,250,000 美元或 10,000,000 港元/ 澳門幣	1,000,000 美元或 8,000,000 港元
紅利/分紅 - 終期紅利/分紅	✓	✓	✓	✓

此文件不得作銷售面談或說明或其他相類似之用途。
註: 以上資料來源自 AIA 內部搜集及只供參考性質，不能傳播或分發予友邦以外的任何第三方。若任何第三方向你實行索償、追討、訴訟或其他訴訟程序，AIA 將不會承擔或或負上任何責任。詳情請參閱有關數據及資料搜集聲明及市場產品比較之註解及聲明。

	友邦 「愛伴航」保險計劃 2 / 「愛伴航 – 首護摯寶」保險計劃 2	保記 「誠 X 一生」危 X 保 / 「誠 X 一生」危 X 保—摯 X 寶	安記 「愛 X 守危疾保障」/ 「愛 X 守危疾保障 - 愛 X 保」	宏記 守 X 無 X 危疾保 / 守 X 無 X 危疾保 (保 X 未來)

首10/15年額外保障
- 保障金額(保額的百分比)
- 保障
- 可轉換至終身壽險計劃
	• 首 10 年
	  - 0-30 歲: 50%
	  - 31 歲或以上: 35%
	• 危疾、身故及級別二深切治療保障賠償
	• 可轉換
		• 首 10 年: 50%
		• 危疾及身故
		• 可轉換
			• 首 10 年: 50%
			• 危疾及身故
			• 不可轉換
				• 首 10 年: 50%
				• 危疾
				• 不可轉換

身故賠償	現時保額 + 終期分紅 (如有) + 首10年額外保障 (如有) - 保單欠款 (如有)	現時保額 + 終期分紅 (如有) + 首10年額外保障 (如有) - 保單欠款 (如有)	現時保額 + 終期紅利 (如有) + 首20年額外保障 (如有) - 保單欠款 (如有)	現時保額 + 終期分紅 (如有) - 保單欠款 (如有)
退保價值	保證現金價值 - 任何預支賠償 + 終期分紅 (如有) - 保單欠款 (如有)	保證現金價值 - 任何預支賠償 + 終期分紅 (如有) - 保單欠款 (如有)	保證現金價值 - 任何預支賠償 + 終期紅利 (如有) - 保單欠款 (如有)	保證現金價值 - 任何預支賠償 + 終期分紅 (如有) - 保單欠款 (如有)
腦退化疾病/柏金遜終身年金賠償	✓ (終身)	×	✓ (至 100 歲)	×
抵港抵澳內地人士附加保費	適用	適用	適用	不適用

此文件不得作銷售面談或說明或其他相類似之用途。
註: 以上資料來源自 AIA 內部搜集及只供參考性質，不能傳播或分發予友邦以外的任何第三方。若任何第三方向你實行索償、追討、訴訟或其他訴訟程序，AIA 將不會承擔或或負上任何責任。詳情請參閱有關數據及資料搜集聲明及市場產品比較之註解及聲明。

	友邦 「愛伴航」保險計劃 2 / 「愛伴航 – 首護摯寶」保險計劃 2	保記 「誠 X 一生」危 X 保 / 「誠 X 一生」危 X 保—摯 X 寶	安記 「愛 X 守危疾保障」/ 「愛 X 守危疾保障 - 愛 X 保」	宏記 守 X 無 X 危疾保 / 守 X 無 X 危疾保 (保 X 未來)
其他保障賠償	• 首護摯寶版本 • 豁免先天性疾病不保事項 • 豁免繳付保費 • 深切治療保障賠償 • 父母 / 配偶身故豁免繳付保費保障 • 雙倍早期危疾賠償 • 額外保費保障 • AIA Vitality 健康程式保障增值	• 摯 X 寶版本 • 先天性疾病兒童保障 • 豁免繳付保費 • 親子保費豁免保障 • 人壽延伸保障	• 愛 X 保版本 • 豁免先天性疾病不保事項 • 危疾豁免繳付保費 • 付款人身故保障 • 早期風險守護保險賠償 • 教育特殊支援 • 申請延長寬限期保障	• 保 X 未來版本 • 先天性疾病兒童保障 • 豁免繳付保費 • 生活守護保障 • ManxlifeMOVX (生活守護保障) • 末期癌症靈活選
危疾賠償				
受保疾病數目	58	56@ @肌萎縮性脊髓側索硬化、運動神經元病及進行性延髓癱瘓分拆為 3 種危疾	63	60
賠償金額 (基本保額的百分比)	100%	100%	100%	100%

此文件不得作銷售面談或說明或其他相類似之用途。
註: 以上資料來源自 AIA 內部搜集及只供參考性質，不能傳播或分發予友邦以外的任何第三方。若任何第三方向你實行索償、追討、訴訟或其他訴訟程序，AIA 將不會承擔或或負上任何責任。詳情請參閱有關數據及資料搜集聲明及市場產品比較之註解及聲明。

	友邦 「愛伴航」保險計劃 2 / 「愛伴航 – 首護摯寶」保險計劃 2	保記 「誠 X 一生」危 X 保 / 「誠 X 一生」危 X 保—摯 X 寶	安記 「愛 X 守危疾保障」/ 「愛 X 守危疾保障 - 愛 X 保」	宏記 守 X 無 X 危疾保 / 守 X 無 X 危疾保 (保 X 未來)
多重危疾保障 (包括第一次索償)	10X 多重危疾保障: 最多合共 10 次(合共 1,100%) • 癌症賠償: 最多 6 次 (上限為 600%) • 中風/心臟病賠償: 最多 3 次 (中風/心臟病賠償上限各為 2 次, 賠償上限為 300%) • 亞爾茲默氏病 / 不可還原之器質性腦退化疾病及柏金遜症: 每保單最多 1 次 (上限為 100%) • 其他 (只適用於第一次危疾賠償): 每保單最多 1 次 (上限為 100%)	嚴重疾病延伸保障: 最多合共 9 次(合共 1,100%) • 癌症賠償: 最多 3 次(合共 300%) • 中風 / 心臟病賠償: 最多 3 次(合共 300%) • 亞爾茲默氏症 / 不可還原之器質性腦退化疾病 / 柏金遜病: 每保單最多 1 次(合共 100%) • 其他: 最多 6 次 (上限為 600%)	嚴重疾病多重保險賠償: 最多合共 9 次(合共 1,000%) • 癌症賠償: 索償最多 5 次(上限為 600%) • 中風 / 心臟病賠償: 最多 2 次(上限為 200%) • 嚴重認知障礙症: 每保單最多 1 次(上限為 100%) • 其他: 每保單最多 1 次(上限為 100%)	持續守護保障: 最多合共 8 次(合共 1,100%) • 癌症賠償: 索償最多 6 次(上限為 600%) • 中風 / 心臟病賠償: 最多 3 次(上限為 300%) • 亞爾茲默氏症 / 不可還原之器質性腦退化疾病 / 柏金遜病: 每保單最多 1 次(上限為 100%) • 其他: 每保單最多 1 次(上限為 100%)
A. 癌症保障				
– 於多重危疾保障下最多賠償次數	6 次	3 次	5 次	6 次
– 其他癌症保障	持續癌症現金選項 每月 5%，最高合共 500%	癌症治療額外保障於上次癌症賠償後的 1 至 2 年或 2 至 3 年內 額外 6 次(合共 360%)	持續癌症保險賠償 每月 5%，最高合共 500%	癌症治療加強保障於上次癌症賠償後的 1 至 2 年或 2 至 3 年內 額外 6 次(合共 180%)

此文件不得作銷售面談或說明或其他相類似之用途。
註: 以上資料來源自 AIA 內部搜集及只供參考性質，不能傳播或分發予友邦以外的任何第三方。若任何第三方向你實行索償、追討、訴訟或其他訴訟程序，AIA 將不會承擔或或負上任何責任。詳情請參閱有關數據及資料搜集聲明及市場產品比較之註解及聲明。

	友邦 「愛伴航」保險計劃 2 / 「愛伴航 – 首護摯寶」保險計劃 2	保記 「誠 X 一生」危 X 保 / 「誠 X 一生」危 X 保—摯 X 寶	安記 「愛 X 守危疾保障」/ 「愛 X 守危疾保障 - 愛 X 保」	宏記 守 X 無 X 危疾保 / 守 X 無 X 危疾保 (保 X 未來)
早期危疾賠償				
受保疾病數目	44	49	57	44
經皮穿刺冠狀動脈介入 – 賠償金額 (基本保額的百分比)	20%	25%	20%	20%
– 最高危疾賠償額	50,000 美元	50,000 美元或 400,000 港元	50,000 美元或 400,000 港元/ 澳門幣	50,000 美元或 400,000 港元
– 最多賠償次數	1 次	2 次 (第 2 次賠償受限於額外條件)	2 次 (第 2 次賠償受限於額外條件)	1 次
原位癌 – 賠償金額 (基本保額的百分比)	20%	25%	20%	25%
– 最高危疾賠償額	50,000 美元	50,000 美元或 400,000 港元	50,000 美元或 400,000 港元/ 澳門幣	50,000 美元或 400,000 港元
– 最多賠償次數	2 次	2 次	2 次	2 次

此文件不得作銷售面談或說明或其他相類似之用途。
註: 以上資料來源自 AIA 內部搜集及只供參考性質，不能傳播或分發予友邦以外的任何第三方。若任何第三方向你實行索償、追討、訴訟或其他訴訟程序，AIA 將不會承擔或或負上任何責任。詳情請參閱有關數據及資料搜集聲明及市場產品比較之註解及聲明。

	友邦 「愛伴航」保險計劃 2 / 「愛伴航 – 首護摯寶」保險計劃 2	保記 「誠 X 一生」危 X 保 / 「誠 X 一生」危 X 保—摯 X 寶	安記 「愛 X 守危疾保障」/ 「愛 X 守危疾保障 - 愛 X 保」	宏記 守 X 無 X 危疾保 / 守 X 無 X 危疾保 (保 X 未來)
其他早期危疾 – 賠償金額 (基本保額的百分比)	10% / 20%	20% / 25%	20%	10% / 20%
嚴重兒童疾病賠償				
受保疾病數目	13	12	13	8
賠償金額 (基本保額的百分比)	20%	20%	25%	20%
– 最高危疾賠償額	每項受保疾病 50,000 美元	每項受保疾病 50,000美元或400,000港元	每項受保疾病 30,000美元或240,000港元/ 澳門幣	每項受保疾病 30,000美元或240,000港元
– 最多賠償次數	每種嚴重兒童疾病最多一次	10種嚴重兒童疾病，每種最多一次 (所有早期危疾及嚴重兒童疾病合共最多 3 次)	每種嚴重兒童疾病最多一次	每種嚴重兒童疾病最多一次

此文件不得作銷售面談或說明或其他相類似之用途。
註: 以上資料來源自 AIA 內部搜集及只供參考性質，不能傳播或分發予友邦以外的任何第三方。若任何第三方向你實行索償、追討、訴訟或其他訴訟程序，AIA 將不會承擔或或負上任何責任。詳情請參閱有關數據及資料搜集聲明及市場產品比較之註解及聲明。

市場產品比較之註解及聲明

註解及假設： 上述分析和比較乃假設保單在整個保單年期內沒有作出任何保單貸款及提款(如適用)，及所有保費於到期時已被全數繳付。「總現金價值」乃保證現金價值加上非保證復歸紅利(如有)/累積非保證週年紅利(如有)及任何利息/非保證終期紅利(如有)及非保證終期分紅(如有)。以上「保證回報率」乃根據相關保單年度之「保證現金價值」及已繳交保費計算。以上「預期每年回報率」乃根據相關保單年度之「總現金價值」和已繳交保費計算。「保證回本期」是指在該保單年度完結時，「保證現金價值」首次等於或大於已繳交保費之保單年度。「總回本期」是指在該保單年度完結時，「總現金價值」首次等於或大於已繳交保費之保單年度。「總身故賠償」可能因產品而異。所有非保證紅利/分紅(如有)一概受限於產品展望及經驗，例如投資回報，理賠，保單失效及支出等。

聲明： 由於上述分析及比較乃根據各公司於 2025 年 9 月之建議書資料及網上相關產品資料而製成，本公司概不會就產品比較資料之準確性及完整性作出保證。由於有關計劃的性質及/或特色可能與此計劃不同，不同的年齡及/或保費金額可能產生不同的預期結果。比較資料乃基於指定情況。所有資料將可能隨時改變而不作另行通知。本公司並不承擔任何錯漏之責任。

注意事項： 這是一份內部文件及只供參考。閣下不得傳播，分發或流傳予第三方(包括客戶或潛在客戶)。閣下建議產品給客戶應基於客戶的需要分析(例如財務需要分析)。

此文件不得作銷售面談或說明或其他相類似之用途。
註: 以上資料來源自 AIA 內部搜集及只供參考性質，不能傳播或分發予友邦以外的任何第三方。若任何第三方向你實行索償、追討、訴訟或其他訴訟程序，AIA 將不會承擔或或負上任何責任。詳情請參閱有關數據及資料搜集聲明及市場產品比較之註解及聲明。

B. 保費比較

「愛伴航」保險計劃 2 (美元) – 定期保費繳付方案

保費繳付期=**10** 年，危疾保額=**US$75,000**,非吸煙, **標準**保費

公司名稱	友邦	保記*	盛記	宏記
產品名稱	「愛伴航」保險計劃2	「誠 X 一生」危疾保	「愛 X 守危疾保障」	守 X 無 X 危疾保
男性				
0 歲	18,128	18,998	18,465	17,150
10 歲	23,475	22,868	23,610	22,235
20 歲	29,693	30,413	29,573	28,948
30 歲	40,035	41,580	39,263	38,990
40 歲	55,673	58,268	54,285	56,713
50 歲	74,730	81,818	72,690	77,150
60 歲	102,060	113,205	96,195	108,980
女性				
0 歲	18,435	18,473	18,780	16,850
10 歲	24,540	23,325	24,698	22,723
20 歲	31,658	32,310	31,440	31,303
30 歲	43,358	45,113	42,608	41,855
40 歲	57,068	58,980	55,905	55,865
50 歲	76,005	81,818	74,295	75,088
60 歲	99,360	104,498	97,088	99,755

*使用下次生日年齡

此文件不得作銷售面談或說明或其他相類似之用途。

註: 以上資料來源自 AIA 內部搜集及只供參考性質，不能傳播或分發予友邦以外的任何第三方。詳情請參閱市場產品比較之註解及聲明。

「愛伴航」保險計劃 2 (美元) – 額外保費繳付方案

保費繳付期=**10** 年，危疾保額=**US$75,000**,非吸煙, **標準**保費

公司名稱	友邦	保記*	盛記	宏記
產品名稱	「愛伴航」保險計劃2	「誠 X 一生」危疾保	「愛 X 守危疾保障」	守 X 無 X 危疾保
男性				
0 歲	15,753	18,998	18,465	17,150
10 歲	20,398	22,868	23,610	22,235
20 歲	25,802	30,413	29,573	28,948
30 歲	34,793	41,580	39,263	38,990
40 歲	48,377	58,268	54,285	56,713
50 歲	64,939	81,818	72,690	77,150
60 歲	88,688	113,205	96,195	108,980
女性				
0 歲	16,022	18,473	18,780	16,850
10 歲	21,329	23,325	24,698	22,723
20 歲	27,513	32,310	31,440	31,303
30 歲	37,676	45,113	42,608	41,855
40 歲	49,594	58,980	55,905	55,865
50 歲	66,049	81,818	74,295	75,088
60 歲	86,346	104,498	97,088	99,755

*使用下次生日年齡

此文件不得作銷售面談或說明或其他相類似之用途。

註: 以上資料來源自 AIA 內部搜集及只供參考性質，不能傳播或分發予友邦以外的任何第三方。詳情請參閱市場產品比較之註解及聲明。

「愛伴航」保險計劃 2 (美元) – 定期保費繳付方案

保費繳付期=**18/20^**年，危疾保額=**US$75,000**,非吸煙, **標準**保費

公司名稱	友邦	保記*	盛記	宏記
產品名稱	「愛伴航」保險計劃2	「誠 X 一生」危疾保	「愛 X 守危疾保障」	守 X 無 X 危疾保
男性				
0 歲	19,926	21,420	21,585	19,990
10 歲	25,988	26,310	27,300	25,750
20 歲	33,237	34,890	34,515	33,790
30 歲	42,755	45,045	44,325	44,260
40 歲	60,750	64,185	60,600	64,150
50 歲	83,579	88,665	86,205	90,220
60 歲	135,999	-	121,830	139,180
女性				
0 歲	20,642	21,555	22,305	20,020
10 歲	26,960	26,850	28,245	26,800
20 歲	34,317	35,970	36,210	35,980
30 歲	47,034	49,950	48,045	48,385
40 歲	62,775	66,435	63,750	65,425
50 歲	85,266	87,180	84,795	88,390
60 歲	131,355	-	113,985	131,545

*使用下次生日年齡
^友邦只提供 18 年保費繳付期，其他公司則提供 20 年保費繳付期
文件不得作銷售面談或說明或其他相類似之用途。
註: 以上資料來源自 AIA 內部搜集及只供參考性質，不能傳播或分發予友邦以外的任何第三方。詳情請參閱市場產品比較之註解及聲明。

「愛伴航」保險計劃 2 (美元) – 額外保費繳付方案

保費繳付期=**18/20^**年，危疾保額=**US$75,000**,非吸煙, **標準**保費

公司名稱	友邦	保記*	盛記	宏記
產品名稱	「愛伴航」保險計劃2	「誠 X 一生」危疾保	「愛 X 守危疾保障」	守 X 無 X 危疾保
男性				
0 歲	17,201	21,420	21,585	19,990
10 歲	22,442	26,310	27,300	25,750
20 歲	28,689	34,890	34,515	33,790
30 歲	36,917	45,045	44,325	44,260
40 歲	52,448	64,185	60,600	64,150
50 歲	72,151	88,665	86,205	90,220
60 歲	117,414	-	121,830	139,180
女性				
0 歲	17,821	21,555	22,305	20,020
10 歲	23,273	26,850	28,245	26,800
20 歲	29,627	35,970	36,210	35,980
30 歲	40,605	49,950	48,045	48,385
40 歲	54,196	66,435	63,750	65,425
50 歲	73,614	87,180	84,795	88,390
60 歲	113,408	-	113,985	131,545

*使用下次生日年齡

^友邦只提供 18 年保費繳付期，其他公司則提供 20 年保費繳付期

此文件不得作銷售面談或說明或其他相類似之用途。

註: 以上資料來源自 AIA 內部搜集及只供參考性質，不能傳播或分發予友邦以外的任何第三方。詳情請參閱市場產品比較之註解及聲明。

「愛伴航」保險計劃 2 (美元) – 定期保費繳付方案

保費繳付期= **25** 年，危疾保額=**US$75,000**,非吸煙, **標準**保費

公司名稱	友邦	保記*	盛記	宏記
產品名稱	「愛伴航」保險計劃2	「誠 X 一生」危疾保	「愛 X 守危疾保障」	守 X 無 X 危疾保
男性				
0 歲	22,031	24,000	22,650	22,044
10 歲	27,919	29,194	28,256	28,269
20 歲	35,700	38,588	35,625	36,763
30 歲	46,725	50,044	46,106	48,069
40 歲	67,838	71,306	66,619	68,113
50 歲	103,163	-	100,706	104,656
女性				
0 歲	22,406	24,206	23,044	22,213
10 歲	28,763	29,813	29,119	29,263
20 歲	37,313	39,656	37,238	38,863
30 歲	49,650	53,438	48,994	51,763
40 歲	69,338	73,875	68,063	71,094
50 歲	100,313	-	97,931	103,944

*使用下次生日年齡

此文件不得作銷售面談或說明或其他相類似之用途。

註: 以上資料來源自 AIA 內部搜集及只供參考性質，不能傳播或分發予友邦以外的任何第三方。詳情請參閱市場產品比較之註解及聲明。

「愛伴航」保險計劃 2 (美元) – 額外保費繳付方案

保費繳付期= **25** 年，危疾保額=**US$75,000**,非吸煙, **標準**保費

公司名稱	友邦	保記*	盛記	宏記
產品名稱	「愛伴航」保險計劃2	「誠 X 一生」危疾保	「愛 X 守危疾保障」	守 X 無 X 危疾保
男性				
0 歲	18,788	24,000	22,650	22,044
10 歲	23,818	29,194	28,256	28,269
20 歲	30,450	38,588	35,625	36,763
30 歲	39,855	50,044	46,106	48,069
40 歲	57,848	71,306	66,619	68,113
50 歲	87,971	-	100,706	104,656
女性				
0 歲	19,115	24,206	23,044	22,213
10 歲	24,527	29,813	29,119	29,263
20 歲	31,817	39,656	37,238	38,863
30 歲	42,348	53,438	48,994	51,763
40 歲	59,138	73,875	68,063	71,094
50 歲	85,547	-	97,931	103,944

*使用下次生日年齡

此文件不得作銷售面談或說明或其他相類似之用途。

註: 以上資料來源自 AIA 內部搜集及只供參考性質，不能傳播或分發予友邦以外的任何第三方。詳情請參閱市場產品比較之註解及聲明。

「愛伴航」保險計劃 2 (美元) – 定期保費繳付方案

保費繳付期=**10** 年，危疾保額=**US$75,000**,非吸煙, **國藉評級"A"**保費

公司名稱	友邦	保記*	盛記	宏記
產品名稱	「愛伴航」保險計劃2	「誠 X 一生」危疾保	「愛 X 守危疾保障」	守 X 無 X 危疾保
男性				
0 歲	20,610	20,543	19,148	17,150
10 歲	26,595	24,345	24,450	22,235
20 歲	33,473	32,378	30,578	28,948
30 歲	45,150	44,565	40,553	38,990
40 歲	63,015	62,678	55,995	56,713
50 歲	84,653	87,473	74,993	77,150
60 歲	115,950	122,243	99,563	108,980
女性				
0 歲	21,263	19,928	19,470	16,850
10 歲	28,290	24,863	25,560	22,723
20 歲	36,360	34,658	32,520	31,303
30 歲	49,853	48,555	44,085	41,855
40 歲	65,483	63,990	57,848	55,865
50 歲	87,210	82,065	76,733	75,088
60 歲	113,760	112,928	100,073	99,755

*使用下次生日年齡

此文件不得作銷售面談或說明或其他相類似之用途。

註: 以上資料來源自 AIA 內部搜集及只供參考性質，不能傳播或分發予友邦以外的任何第三方。詳情請參閱市場產品比較之註解及聲明。

「愛伴航」保險計劃 2 (美元) – 額外保費繳付方案

保費繳付期=**10** 年，危疾保額=**US$75,000**,非吸煙, **國藉評級"A"**保費

公司名稱	友邦	保記*	盛記	宏記
產品名稱	「愛伴航」保險計劃2	「誠 X 一生」危疾保	「愛 X 守危疾保障」	守 X 無 X 危疾保
男性				
0 歲	17,912	20,543	19,148	17,150
10 歲	23,112	24,345	24,450	22,235
20 歲	29,089	32,378	30,578	28,948
30 歲	39,241	44,565	40,553	38,990
40 歲	54,755	62,678	55,995	56,713
50 歲	73,559	87,473	74,993	77,150
60 歲	100,757	122,243	99,563	108,980
女性				
0 歲	18,482	19,928	19,470	16,850
10 歲	24,587	24,863	25,560	22,723
20 歲	31,599	34,658	32,520	31,303
30 歲	43,320	48,555	44,085	41,855
40 歲	56,906	63,990	57,848	55,865
50 歲	75,789	82,065	76,733	75,088
60 歲	98,858	112,928	100,073	99,755

*使用下次生日年齡

此文件不得作銷售面談或說明或其他相類似之用途。

註: 以上資料來源自 AIA 內部搜集及只供參考性質，不能傳播或分發予友邦以外的任何第三方。詳情請參閱市場產品比較之註解及聲明。

「愛伴航」保險計劃 2 (美元) – 定期保費繳付方案

保費繳付期=**18/20^**年，危疾保額=**US$75,000**,非吸煙, **國籍評級"A"**保費

公司名稱	友邦	保記*	盛記	宏記
產品名稱	「愛伴航」保險計劃2	「誠 X 一生」危疾保	「愛 X 守危疾保障」	守 X 無 X 危疾保
男性				
0 歲	22,383	23,145	22,425	19,990
10 歲	29,309	27,855	28,275	25,750
20 歲	37,517	37,080	35,700	33,790
30 歲	48,141	48,270	45,810	44,260
40 歲	68,769	69,030	62,670	64,150
50 歲	94,703	95,640	89,340	90,220
60 歲	154,818	-	127,275	139,180
女性				
0 歲	23,477	23,235	23,160	20,020
10 歲	30,821	28,485	29,235	26,800
20 歲	39,245	38,610	37,455	35,980
30 歲	54,014	53,730	49,770	48,385
40 歲	72,090	71,685	66,135	65,425
50 歲	98,024	93,915	87,945	88,390
60 歲	151,983	-	118,170	131,545

*使用下次生日年齡
^友邦只提供 18 年保費繳付期，其他公司則提供 20 年保費繳付期
此文件不得作銷售面談或說明或其他相類似之用途。
註: 以上資料來源自 AIA 內部搜集及只供參考性質，不能傳播或分發予友邦以外的任何第三方。詳情請參閱市場產品比較之註解及聲明。

「愛伴航」保險計劃 2 (美元) – 額外保費繳付方案

保費繳付期=**18/20^**年，危疾保額=**US$75,000**,非吸煙, **國籍評級"A"**保費

公司名稱	友邦	保記*	盛記	宏記
產品名稱	「愛伴航」保險計劃2	「誠 X 一生」危疾保	「愛 X 守危疾保障」	守 X 無 X 危疾保
男性				
0 歲	19,325	23,145	22,425	19,990
10 歲	25,316	27,855	28,275	25,750
20 歲	32,390	37,080	35,700	33,790
30 歲	41,563	48,270	45,810	44,260
40 歲	59,367	69,030	62,670	64,150
50 歲	81,756	95,640	89,340	90,220
60 歲	133,658	-	127,275	139,180
女性				
0 歲	20,266	23,235	23,160	20,020
10 歲	26,603	28,485	29,235	26,800
20 歲	33,877	38,610	37,455	35,980
30 歲	46,637	53,730	49,770	48,385
40 歲	62,240	71,685	66,135	65,425
50 歲	84,629	93,915	87,945	88,390
60 歲	131,213	-	118,170	131,545

*使用下次生日年齡
^友邦只提供 18 年保費繳付期，其他公司則提供 20 年保費繳付期
此文件不得作銷售面談或說明或其他相類似之用途。
註: 以上資料來源自 AIA 內部搜集及只供參考性質，不能傳播或分發予友邦以外的任何第三方。詳情請參閱市場產品比較之註解及聲明。

「愛伴航」保險計劃 2 (美元) – 定期保費繳付方案

保費繳付期= **25** 年，危疾保額=**US$75,000**,非吸煙, **國藉評級"A"**保費

公司名稱	友邦	保記*	盛記	宏記
產品名稱	「愛伴航」保險計劃2	「誠 X 一生」危疾保	「愛 X 守危疾保障」	守 X 無 X 危疾保
男性				
0 歲	24,975	25,819	23,569	22,044
10 歲	31,613	30,844	29,269	28,269
20 歲	40,350	41,213	36,844	36,763
30 歲	52,669	53,606	47,663	48,069
40 歲	76,969	76,650	68,925	68,113
50 歲	117,938	-	104,494	104,656
女性				
0 歲	25,669	25,988	23,963	22,213
10 歲	33,000	31,613	30,150	29,263
20 歲	42,825	42,544	38,513	38,863
30 歲	56,944	58,013	50,794	51,763
40 歲	79,744	80,081	70,669	71,094
50 歲	115,706	-	101,550	103,944

*使用下次生日年齡

此文件不得作銷售面談或說明或其他相類似之用途。

註: 以上資料來源自 AIA 內部搜集及只供參考性質，不能傳播或分發予友邦以外的任何第三方。詳情請參閱市場產品比較之註解及聲明。

「愛伴航」保險計劃 2 (美元) – 額外保費繳付方案

保費繳付期= **25** 年，危疾保額=**US$75,000**,非吸煙, **國籍評級"A"**保費

公司名稱	友邦	保記*	盛記	宏記
產品名稱	「愛伴航」保險計劃2	「誠 X 一生」危疾保	「愛 X 守危疾保障」	守 X 無 X 危疾保
男性				
0 歲	21,303	25,819	23,569	22,044
10 歲	26,969	30,844	29,269	28,269
20 歲	34,422	41,213	36,844	36,763
30 歲	44,932	53,606	47,663	48,069
40 歲	65,632	76,650	68,925	68,113
50 歲	100,574	-	104,494	104,656
女性				
0 歲	21,892	25,988	23,963	22,213
10 歲	28,146	31,613	30,150	29,263
20 歲	36,519	42,544	38,513	38,863
30 歲	48,577	58,013	50,794	51,763
40 歲	68,005	80,081	70,669	71,094
50 歲	98,669	-	101,550	103,944

*使用下次生日年齡

此文件不得作銷售面談或說明或其他相類似之用途。

註: 以上資料來源自 AIA 內部搜集及只供參考性質，不能傳播或分發予友邦以外的任何第三方。詳情請參閱市場產品比較之註解及聲明。

註: 以上資料來源自 AIA 內部搜集及只供參考性質，不能傳播或分發予友邦以外的任何第三方。若任何第三方向你實行索償、追討、訴訟或其他訴訟程序，AIA 將不會承擔或負上任何責任。詳情請參閱有關數據及資料搜集聲明及市場產品比較之註解及聲明。

市場產品比較之註解及聲明

註解及假設： 上述分析和比較乃假設保單在整個保單年期內沒有作出任何保單貸款及提款(如適用)，及所有保費於到期時已被全數繳付。以上保費皆屬非保證，未來可能會受保費調整所影響。「總現金價值」乃保證現金價值加上非保證復歸紅利(如有)/累積非保證週年紅利(如有)及任何利息/非保證終期紅利(如有)及非保證終期分紅(如有)。以上「保證回報率」乃根據相關保單年度之「保證現金價值」及已繳交保費計算。以上「預期每年回報率」乃根據相關保單年度之「總現金價值」和已繳交保費計算。「保證回本期」是指在該保單年度完結時，「保證現金價值」首次等於或大於已繳交保費之保單年度。「總回本期」是指在該保單年度完結時，「總現金價值」首次等於或大於已繳交保費之保單年度。「總身故賠償」可能因產品而異。所有非保證紅利/分紅(如有)一概受限於產品展望及經驗，例如投資回報，理賠，保單失效及支出等。

聲明： 由於上述分析及比較乃根據各公司於 2025 年 9 月之建議書資料及網上相關產品資料而製成，本公司概不會就產品比較資料之準確性及完整性作出保證。由於有關計劃的性質及/或特色可能與此計劃不同，不同的年齡及/或保費金額可能產生不同的預期結果。比較資料乃基於指定情況。所有資料將可能隨時改變而不作另行通知。本公司並不承擔任何錯漏之責任。

注意事項： 這是一份內部文件及只供參考。閣下不得傳播，分發或流傳予第三方(包括客戶或潛在客戶)。閣下建議產品給客戶應基於客戶的需要分析(例如財務需要分析)。

C. 回報比較

男性，**0** 歲，非吸煙，保費繳付期=**10** 年，總保費=**US$9,320**, **標準**保費

	友邦 「愛伴航」保險計劃 2 (無額外保費)		友邦 「愛伴航」保險計劃 2 (有額外保費)		保記* 「誠 X 一生」危疾保		盛記 「愛 X 守危疾保障」		宏記 守 X 無 X 危疾保	
每年總保費 (美元)	932		440		932		932		932	
總保費 (美元)	9,320		9,320		9,321		9,320		9,320	
保額 (美元)	37,400		44,373		36,800		37,855		39,982	
保證現金價值										
年期	金額	回報率	金額	回報率	金額	回報率	金額	回報率	金額	回報率
10	1,282	-41.99%	2,982	-14.94%	1,215	-43.33%	492	-65.45%	932	-49.98%
20	4,567	-4.55%	5,423	-3.01%	3,644	-5.97%	2,006	-9.68%	2,796	-7.63%
30	5,687	-1.92%	6,748	-1.15%	5,247	-2.24%	6,549	-1.38%	5,592	-1.99%
70	17,921	1.00%	21,262	1.22%	6,315	-0.59%	12,757	0.48%	9,320	0.00%
80	27,604	1.45%	32,750	1.63%	6,315	-0.51%	14,953	0.63%	9,320	0.00%
90	35,082	1.56%	41,623	1.72%	36,800	1.62%	37,855	1.65%	35,984	1.59%
100	37,400	1.46%	44,373	1.61%	36,800	1.45%	37,855	1.48%	39,982	1.54%
預期總現金價值										
年期	金額	回報率	金額	回報率	金額	回報率	金額	回報率	金額	回報率
10	2,411	-27.01%	4,322	-9.91%	2,998	-22.22%	719	-56.44%	1,130	-45.14%
20	7,592	-1.32%	9,013	-0.19%	10,858	0.99%	7,267	-1.60%	9,233	-0.06%
30	20,659	3.15%	24,510	3.51%	23,126	3.61%	23,581	3.69%	22,464	3.49%
70	407,296	5.91%	483,234	5.97%	355,557	5.70%	358,895	5.71%	445,131	6.06%
80	810,498	6.07%	961,610	6.11%	714,251	5.90%	717,108	5.90%	939,657	6.28%
90	1,770,450	6.31%	2,100,539	6.34%	1,460,480	6.07%	1,459,917	6.07%	1,912,062	6.40%
100	3,741,474	6.46%	4,439,048	6.48%	2,706,977	6.10%	2,988,225	6.21%	3,607,206	6.42%
預期總身故賠償										
年期	金額	總身故賠償/已付保費總和	金額	總身故賠償/已付保費總和	金額	總身故賠償/已付保費總和	金額	總身故賠償/已付保費總和	金額	總身故賠償/已付保費總和
10	58,284	625%	69,151	742%	57,346	615%	57,010	612%	40,180	431%
20	42,718	458%	50,683	544%	58,662	629%	43,116	463%	46,419	498%
30	61,381	659%	72,825	781%	80,515	864%	54,888	589%	56,854	610%
70	476,925	5117%	565,844	6071%	399,084	4281%	383,993	4120%	475,793	5105%
80	860,458	9232%	1,020,885	10954%	745,445	7997%	740,010	7940%	970,319	10411%
90	1,772,767	19021%	2,103,289	22567%	1,460,480	15668%	1,459,917	15665%	1,916,060	20559%
100	3,741,474	40145%	4,439,048	47629%	2,706,977	29040%	2,988,225	32063%	3,607,206	38704%
保證回本期 (年)	50		41		85		48		45	
預期總回本期 (年)	23		21		19		21		21	

*使用下次生日年齡

此文件不得作銷售面談或說明或其他相類似之用途。

註: 以上資料來源自 AIA 內部搜集及只供參考性質，不能傳播或分發予友邦以外的任何第三方。詳情請參閱市場產品比較之註解及聲明。

男性，**40** 歲，非吸煙，保費繳付期=**10** 年，總保費=**US$28,480**, **標準**保費

	友邦 「愛伴航」保險計劃 2 (無額外保費)		友邦 「愛伴航」保險計劃 2 (有額外保費)		保記* 「誠 X 一生」危疾保		盛記 「愛 X 守危疾保障」		宏記 守 X 無 X 危疾保	
每年總保費 (美元)	2,848		1,344		2,843		2,848		2,848	
總保費 (美元)	28,480		28,480		28,435		28,480		28,480	
保額 (美元)	37,984		44,153		36,600		39,348		37,412	
保證現金價值										
年期	金額	回報率	金額	回報率	金額	回報率	金額	回報率	金額	回報率
10	3,997	-41.49%	9,099	-14.97%	3,705	-43.34%	1,456	-66.17%	2,848	-49.98%
20	13,907	-4.57%	16,353	-3.08%	11,115	-5.97%	6,965	-8.89%	8,544	-7.63%
30	19,840	-1.41%	23,062	-0.75%	16,006	-2.24%	19,949	-1.39%	17,088	-1.99%
40	28,784	0.03%	33,459	0.43%	17,189	-1.41%	29,629	0.11%	25,632	-0.30%
50	35,671	0.50%	41,464	0.79%	36,600	0.56%	39,348	0.71%	33,671	0.37%
60	37,984	0.52%	44,153	0.76%	36,600	0.46%	39,348	0.58%	37,412	0.49%
預期總現金價值										
年期	金額	回報率	金額	回報率	金額	回報率	金額	回報率	金額	回報率
10	12,224	-16.19%	18,662	-5.40%	9,403	-21.63%	2,557	-52.68%	3,470	-45.02%
20	27,073	-0.33%	31,656	0.59%	35,703	1.47%	24,038	-1.09%	25,289	-0.77%
30	70,294	3.59%	81,711	3.83%	72,152	3.70%	72,468	3.71%	60,730	3.00%
40	128,028	4.30%	148,822	4.44%	132,431	4.41%	147,098	4.71%	129,132	4.33%
50	282,977	5.15%	328,935	5.22%	269,558	5.04%	288,252	5.19%	259,590	4.95%
60	593,580	5.60%	689,983	5.64%	511,868	5.33%	628,189	5.71%	524,246	5.37%
預期總身故賠償										
年期	金額	總身故賠償/已付保費總和	金額	總身故賠償/已付保費總和	金額	總身故賠償/已付保費總和	金額	總身故賠償/已付保費總和	金額	總身故賠償/已付保費總和
10	62,225	218%	72,331	254%	60,598	213%	60,124	211%	38,034	134%
20	54,044	190%	62,821	221%	71,133	250%	56,422	198%	54,157	190%
30	94,937	333%	110,356	387%	106,346	374%	91,867	323%	81,054	285%
40	142,318	500%	165,432	581%	169,062	595%	156,817	551%	140,912	495%
50	285,290	1002%	331,624	1164%	269,558	948%	288,252	1012%	263,331	925%
60	593,580	2084%	689,983	2423%	511,868	1800%	628,189	2206%	524,246	1841%
保證回本期 (年)	40		36		45		40		45	
預期總回本期 (年)	21		19		19		21		23	

*使用下次生日年齡

此文件不得作銷售面談或說明或其他相類似之用途。

註: 以上資料來源自 AIA 內部搜集及只供參考性質，不能傳播或分發予友邦以外的任何第三方。詳情請參閱市場產品比較之註解及聲明。

女性，**0** 歲，非吸煙，保費繳付期=**10** 年，總保費=**US$9,020**, **標準**保費

	友邦 「愛伴航」保險計劃 2 (無額外保費)		友邦 「愛伴航」保險計劃 2 (有額外保費)		保記* 「誠 X 一生」危疾保		盛記 「愛 X 守危疾保障」		宏記 守 X 無 X 危疾保	
每年總保費 (美元)	901		426		932		932		932	
總保費 (美元)	9,010		9,020		9,321		9,320		9,320	
保額 (美元)	35,571		42,223		36,600		36,022		39,344	
保證現金價值										
年期	金額	回報率	金額	回報率	金額	回報率	金額	回報率	金額	回報率
10	1,239	-42.00%	2,848	-15.13%	1,175	-43.33%	468	-65.84%	902	-49.98%
20	4,282	-4.75%	5,095	-3.17%	3,524	-5.97%	1,909	-9.79%	2,706	-7.63%
30	5,363	-2.02%	6,366	-1.24%	5,074	-2.24%	6,340	-1.38%	5,412	-1.99%
70	16,735	0.95%	19,865	1.17%	6,107	-0.59%	12,356	0.48%	9,020	0.00%
80	25,837	1.40%	30,669	1.58%	6,107	-0.51%	14,445	0.63%	9,020	0.00%
90	33,359	1.54%	39,598	1.70%	36,600	1.65%	36,022	1.63%	35,410	1.61%
100	35,571	1.45%	42,223	1.59%	36,600	1.48%	36,022	1.46%	39,344	1.55%
預期總現金價值										
年期	金額	回報率	金額	回報率	金額	回報率	金額	回報率	金額	回報率
10	2,353	-26.79%	4,170	-9.96%	2,949	-21.86%	684	-56.87%	1,098	-45.04%
20	7,394	-1.27%	8,789	-0.14%	10,699	1.11%	7,204	-1.45%	7,954	-0.81%
30	20,779	3.31%	24,665	3.65%	22,856	3.69%	23,702	3.84%	19,671	3.09%
70	411,933	5.99%	488,967	6.04%	353,451	5.74%	346,621	5.71%	387,738	5.89%
80	819,269	6.14%	972,478	6.17%	710,196	5.94%	682,003	5.88%	818,363	6.13%
90	1,755,554	6.34%	2,083,854	6.37%	1,452,543	6.11%	1,365,628	6.03%	1,669,326	6.28%
100	3,640,219	6.47%	4,320,962	6.49%	2,692,266	6.13%	2,748,256	6.16%	3,148,545	6.31%
預期總身故賠償										
年期	金額	總身故賠償/已付保費總和	金額	總身故賠償/已付保費總和	金額	總身故賠償/已付保費總和	金額	總身故賠償/已付保費總和	金額	總身故賠償/已付保費總和
10	55,558	617%	65,948	731%	57,035	633%	54,249	601%	39,540	438%
20	41,163	457%	48,860	542%	58,343	647%	41,317	458%	44,592	494%
30	60,727	674%	72,083	799%	80,078	888%	53,384	592%	53,603	594%
70	486,554	5400%	577,543	6403%	396,915	4403%	370,288	4105%	418,062	4635%
80	872,436	9683%	1,035,587	11481%	741,393	8224%	703,581	7800%	848,687	9409%
90	1,757,766	19509%	2,086,479	23132%	1,452,543	16113%	1,365,628	15140%	1,673,260	18551%
100	3,640,219	40402%	4,320,962	47906%	2,692,266	29866%	2,748,256	30469%	3,148,545	34907%
保證回本期 (年)	51		43		85		48		45	
預期總回本期 (年)	23		21		19		21		23	

*使用下次生日年齡

此文件不得作銷售面談或說明或其他相類似之用途。

註: 以上資料來源自 AIA 內部搜集及只供參考性質，不能傳播或分發予友邦以外的任何第三方。詳情請參閱市場產品比較之註解及聲明。

女性，**40** 歲，非吸煙，保費繳付期=**10** 年，總保費=**US$28,940**, **標準**保費

	友邦 「愛伴航」保險計劃 2 (無額外保費)		友邦 「愛伴航」保險計劃 2 (有額外保費)		保記* 「誠 X 一生」危疾保		盛記 「愛 X 守危疾保障」		宏記 守 X 無 X 危疾保	
每年總保費 (美元)	2,894		1,366		2,894		2,894		2,894	
總保費 (美元)	28,940		28,940		28,940		28,940		28,940	
保額 (美元)	37,663		43,766		36,800		38,825		38,605	
保證現金價值										
年期	金額	回報率	金額	回報率	金額	回報率	金額	回報率	金額	回報率
10	4,063	-41.48%	9,103	-15.18%	3,771	-43.34%	1,475	-66.24%	2,894	-49.98%
20	13,686	-4.78%	16,102	-3.25%	11,312	-5.98%	6,911	-9.04%	8,682	-7.63%
30	19,421	-1.56%	22,568	-0.89%	16,290	-2.24%	20,267	-1.39%	17,364	-1.99%
40	28,223	-0.07%	32,796	0.33%	17,494	-1.41%	30,089	0.11%	26,046	-0.30%
50	35,516	0.45%	41,271	0.74%	36,800	0.53%	38,825	0.65%	34,745	0.40%
60	37,663	0.48%	43,766	0.72%	36,800	0.43%	38,825	0.53%	38,605	0.52%
預期總現金價值										
年期	金額	回報率	金額	回報率	金額	回報率	金額	回報率	金額	回報率
10	11,995	-16.90%	18,320	-5.85%	9,500	-21.78%	2,523	-53.41%	3,490	-45.27%
20	26,691	-0.52%	31,214	0.42%	36,034	1.42%	23,603	-1.31%	21,354	-1.95%
30	72,873	3.67%	84,681	3.90%	72,742	3.66%	71,354	3.58%	51,976	2.31%
40	137,683	4.47%	159,993	4.59%	133,366	4.38%	139,368	4.50%	110,276	3.82%
50	294,073	5.20%	341,725	5.27%	271,031	5.02%	262,700	4.95%	220,352	4.54%
60	606,725	5.61%	705,040	5.65%	514,665	5.30%	534,828	5.37%	441,499	5.01%
預期總身故賠償										
年期	金額	總身故賠償/已付保費總和	金額	總身故賠償/已付保費總和	金額	總身故賠償/已付保費總和	金額	總身故賠償/已付保費總和	金額	總身故賠償/已付保費總和
10	61,568	213%	71,544	247%	60,929	211%	59,286	205%	58,504	202%
20	53,768	186%	62,480	216%	71,522	247%	55,518	192%	51,277	177%
30	98,658	341%	114,645	396%	106,927	369%	89,912	311%	73,217	253%
40	153,115	529%	177,926	615%	169,986	587%	148,103	512%	122,835	424%
50	296,219	1024%	344,220	1189%	271,031	937%	262,700	908%	224,213	775%
60	606,725	2096%	705,040	2436%	514,665	1778%	534,828	1848%	441,499	1526%
保證回本期 (年)	41		37		45		40		45	
預期總回本期 (年)	21		19		19		21		25	

*使用下次生日年齡

此文件不得作銷售面談或說明或其他相類似之用途。

註: 以上資料來源自 AIA 內部搜集及只供參考性質，不能傳播或分發予友邦以外的任何第三方。詳情請參閱市場產品比較之註解及聲明。

有顏色的地方代表友邦的「愛伴航」保險計劃 2 (無額外保費) 於相關年度有較高回報或較早回本期

男性，**0** 歲，非吸煙，保費繳付期=**18/20^**年，總保費=**US$16,758**, **標準**保費

	友邦 「愛伴航」保險計劃 2 (無額外保費)		友邦 「愛伴航」保險計劃 2 (有額外保費)		保記* 「誠 X 一生」危疾保		盛記 「愛 X 守危疾保障」		宏記 守 X 無 X 危疾保	
每年總保費 (美元)	931		669		838		838		838	
總保費 (美元)	16,758		16,758		16,765		16,758		16,760	
保額 (美元)	63,076		73,067		58,700		58,228		62,402	
保證現金價值										
年期	金額	回報率	金額	回報率	金額	回報率	金額	回報率	金額	回報率
10	1,294	-41.73%	3,479	-17.05%	1,002	-45.49%	466	-64.26%	838	-49.98%
20	7,818	-6.98%	9,061	-4.59%	6,508	-10.23%	1,630	-33.95%	5,028	-13.63%
30	9,723	-2.54%	11,263	-1.67%	9,514	-2.79%	11,762	-1.74%	10,056	-2.51%
70	30,222	0.96%	35,009	1.16%	12,017	-0.55%	22,651	0.50%	16,760	0.00%
80	46,273	1.43%	53,603	1.58%	12,017	-0.47%	26,319	0.64%	16,760	0.00%
90	58,664	1.55%	67,957	1.68%	58,700	1.56%	58,228	1.55%	56,162	1.51%
100	63,076	1.46%	73,067	1.58%	58,700	1.39%	58,228	1.38%	62,402	1.46%
預期總現金價值										
年期	金額	回報率	金額	回報率	金額	回報率	金額	回報率	金額	回報率
10	2,070	-30.45%	4,378	-13.53%	2,253	-26.15%	815	-50.67%	987	-45.86%
20	12,265	-2.77%	14,212	-1.20%	16,172	-0.34%	8,500	-7.03%	12,000	-3.30%
30	30,904	2.84%	35,799	3.16%	34,254	3.45%	34,410	3.47%	29,721	2.77%
70	422,246	5.33%	489,128	5.35%	507,022	5.71%	484,976	5.63%	582,048	5.94%
80	859,468	5.60%	995,604	5.61%	1,016,819	5.91%	957,839	5.83%	1,226,224	6.19%
90	1,822,068	5.87%	2,110,676	5.87%	2,080,235	6.10%	1,929,652	6.00%	2,591,717	6.38%
100	3,555,891	5.98%	4,119,130	5.98%	3,828,555	6.12%	3,913,382	6.14%	4,970,748	6.42%
預期總身故賠償										
年期	金額	總身故賠償/已付保費總和	金額	總身故賠償/已付保費總和	金額	總身故賠償/已付保費總和	金額	總身故賠償/已付保費總和	金額	總身故賠償/已付保費總和
10	96,115	1032%	111,339	976%	89,556	1068%	87,691	1047%	62,551	746%
20	70,891	423%	82,120	490%	87,984	525%	65,098	388%	69,374	414%
30	97,005	579%	112,370	671%	119,189	711%	80,876	483%	82,068	490%
70	505,592	3017%	585,676	3495%	572,191	3413%	520,553	3106%	627,690	3745%
80	917,989	5478%	1,063,395	6346%	1,064,508	6350%	989,748	5906%	1,271,866	7589%
90	1,826,479	10899%	2,115,787	12626%	2,080,235	12408%	1,929,652	11515%	2,597,957	15501%
100	3,555,891	21219%	4,119,130	24580%	3,828,555	22837%	3,913,382	23352%	4,970,748	29659%
保證回本期 (年)	53		45		85		48		45	
預期總回本期 (年)	25		23		21		25		25	

*使用下次生日年齡

^友邦只提供 18 年保費繳付期，其他公司則提供 20 年保費繳付期

此文件不得作銷售面談或說明或其他相類似之用途。

註: 以上資料來源自 AIA 內部搜集及只供參考性質，不能傳播或分發予友邦以外的任何第三方。詳情請參閱市場產品比較之註解及聲明。

男性，**40** 歲，非吸煙，保費繳付期=**18/20^**年，總保費=**US$51,091**, **標準**保費

	友邦 「愛伴航」保險計劃 2 (無額外保費)		友邦 「愛伴航」保險計劃 2 (有額外保費)		保記* 「誠 X 一生」危疾保		盛記 「愛 X 守危疾保障」		宏記 守 X 無 X 危疾保	
每年總保費 (美元)	2,838		2,038		2,555		2,556		2,555	
總保費 (美元)	51,091		51,091		51,091		51,112		51,106	
保額 (美元)	63,076		73,060		59,700		63,257		59,567	
保證現金價值										
年期	金額	回報率	金額	回報率	金額	回報率	金額	回報率	金額	回報率
10	3,945	-41.73%	10,613	-17.04%	3,053	-45.50%	1,265	-66.89%	2,555	-49.98%
20	23,590	-7.08%	27,427	-4.65%	19,834	-10.23%	4,997	-33.83%	15,332	-13.63%
30	33,510	-1.97%	38,814	-1.15%	28,994	-2.79%	35,803	-1.75%	30,664	-2.51%
40	48,417	-0.17%	56,081	0.27%	32,039	-1.53%	52,061	0.06%	45,995	-0.35%
50	59,890	0.38%	69,370	0.70%	59,700	0.38%	63,257	0.53%	53,610	0.12%
60	63,076	0.41%	73,060	0.66%	59,700	0.31%	63,257	0.42%	59,567	0.30%
預期總現金價值										
年期	金額	回報率	金額	回報率	金額	回報率	金額	回報率	金額	回報率
10	4,633	-37.78%	11,409	-15.92%	6,507	-27.35%	2,277	-52.87%	3,025	-45.74%
20	31,727	-4.27%	36,851	-2.40%	47,945	-0.61%	27,008	-6.57%	33,471	-4.23%
30	88,146	2.53%	102,098	2.88%	97,960	3.15%	103,671	3.42%	81,744	2.28%
40	153,861	3.51%	178,215	3.69%	178,008	4.09%	201,394	4.49%	171,915	3.97%
50	345,322	4.64%	399,981	4.72%	359,196	4.84%	396,205	5.08%	341,996	4.71%
60	682,608	5.10%	790,655	5.13%	683,340	5.18%	855,780	5.64%	684,050	5.18%
預期總身故賠償										
年期	金額	總身故賠償/已付保費總和	金額	總身故賠償/已付保費總和	金額	總身故賠償/已付保費總和	金額	總身故賠償/已付保費總和	金額	總身故賠償/已付保費總和
10	86,067	303%	99,690	287%	93,004	364%	95,898	375%	60,037	235%
20	73,004	143%	84,560	166%	99,182	194%	85,268	167%	77,707	152%
30	124,752	244%	144,498	283%	145,372	285%	131,124	257%	110,647	217%
40	173,932	340%	201,463	394%	227,480	445%	212,590	416%	185,487	363%
50	348,508	682%	403,671	790%	359,196	703%	396,205	775%	347,953	681%
60	682,608	1336%	790,655	1548%	683,340	1337%	855,780	1674%	684,050	1338%
保證回本期 (年)	42		38		45		40		45	
預期總回本期 (年)	24		23		21		25		26	

*使用下次生日年齡

^友邦只提供 18 年保費繳付期，其他公司則提供 20 年保費繳付期

此文件不得作銷售面談或說明或其他相類似之用途。

註: 以上資料來源自 AIA 內部搜集及只供參考性質，不能傳播或分發予友邦以外的任何第三方。詳情請參閱市場產品比較之註解及聲明。

有顏色的地方代表友邦的「愛伴航」保險計劃 2 (無額外保費) 於相關年度有較高回報或較早回本期

女性，**0** 歲，非吸煙，保費繳付期=**18/20^**年，總保費=**US$16,236**, **標準**保費

	友邦 「愛伴航」保險計劃 2 (無額外保費)		友邦 「愛伴航」保險計劃 2 (有額外保費)		保記* 「誠 X 一生」危疾保		盛記 「愛 X 守危疾保障」		宏記 守 X 無 X 危疾保	
每年總保費 (美元)	902		648		812		812		812	
總保費 (美元)	16,236		16,236		16,238		16,236		16,240	
保額 (美元)	58,993		68,330		56,500		54,593		60,280	
保證現金價值										
年期	金額	回報率	金額	回報率	金額	回報率	金額	回報率	金額	回報率
10	1,254	-41.73%	3,372	-17.05%	970	-45.51%	437	-65.01%	812	-49.98%
20	7,230	-7.43%	8,379	-4.96%	6,304	-10.23%	1,583	-33.89%	4,872	-13.63%
30	9,031	-2.74%	10,460	-1.85%	9,215	-2.79%	11,410	-1.73%	9,744	-2.51%
70	27,471	0.86%	31,819	1.06%	11,640	-0.55%	21,946	0.50%	16,240	0.00%
80	41,916	1.33%	48,551	1.49%	11,640	-0.47%	25,440	0.64%	16,240	0.00%
90	53,854	1.48%	62,378	1.61%	56,500	1.56%	54,593	1.51%	54,252	1.50%
100	58,993	1.42%	68,330	1.54%	56,500	1.38%	54,593	1.35%	60,280	1.46%
預期總現金價值										
年期	金額	回報率	金額	回報率	金額	回報率	金額	回報率	金額	回報率
10	2,033	-30.14%	4,274	-13.42%	2,174	-26.23%	764	-51.50%	963	-45.69%
20	11,819	-2.82%	13,695	-1.24%	15,605	-0.38%	8,571	-6.58%	10,650	-4.22%
30	31,159	3.02%	36,091	3.32%	33,028	3.43%	34,938	3.70%	26,758	2.42%
70	430,582	5.41%	498,731	5.43%	488,093	5.70%	484,269	5.68%	525,779	5.82%
80	887,498	5.70%	1,027,965	5.70%	978,784	5.91%	948,830	5.86%	1,107,064	6.09%
90	1,861,052	5.93%	2,155,606	5.93%	2,002,270	6.09%	1,891,929	6.02%	2,343,296	6.29%
100	3,603,452	6.03%	4,173,781	6.03%	3,685,066	6.11%	3,791,224	6.14%	4,494,659	6.34%
預期總身故賠償										
年期	金額	總身故賠償/已付保費總和	金額	總身故賠償/已付保費總和	金額	總身故賠償/已付保費總和	金額	總身故賠償/已付保費總和	金額	總身故賠償/已付保費總和
10	90,029	998%	104,278	943%	86,199	1062%	82,217	1013%	60,431	744%
20	67,240	414%	77,883	480%	84,686	522%	61,581	379%	66,058	407%
30	95,103	586%	110,155	678%	114,722	706%	78,121	481%	77,294	476%
70	519,009	3197%	601,154	3703%	550,746	3392%	516,916	3184%	569,819	3509%
80	950,861	5856%	1,101,357	6783%	1,024,612	6310%	977,983	6024%	1,151,104	7088%
90	1,866,190	11494%	2,161,558	13313%	2,002,270	12331%	1,891,929	11653%	2,349,324	14466%
100	3,603,452	22194%	4,173,781	25707%	3,685,066	22694%	3,791,224	23351%	4,494,659	27676%
保證回本期 (年)	55		48		85		48		45	
預期總回本期 (年)	24		23		21		24		25	

*使用下次生日年齡

^友邦只提供 18 年保費繳付期，其他公司則提供 20 年保費繳付期

此文件不得作銷售面談或說明或其他相類似之用途。

註: 以上資料來源自 AIA 內部搜集及只供參考性質，不能傳播或分發予友邦以外的任何第三方。詳情請參閱市場產品比較之註解及聲明。

女性，**40** 歲，非吸煙，保費繳付期=**18/20^**年，總保費=**US$52,085**, **標準**保費

	友邦 「愛伴航」保險計劃 2 (無額外保費)		友邦 「愛伴航」保險計劃 2 (有額外保費)		保記* 「誠 X 一生」危疾保		盛記 「愛 X 守危疾保障」		宏記 守 X 無 X 危疾保	
每年總保費 (美元)	2,894		2,078		2,604		2,604		2,604	
總保費 (美元)	52,085		52,085		52,085		52,073		52,070	
保額 (美元)	62,229		72,079		58,800		61,262		59,511	
保證現金價值										
年期	金額	回報率	金額	回報率	金額	回報率	金額	回報率	金額	回報率
10	4,023	-41.73%	10,818	-17.04%	3,112	-45.50%	1,287	-66.92%	2,604	-49.97%
20	22,977	-7.52%	26,726	-5.00%	20,219	-10.23%	5,085	-33.86%	15,621	-13.63%
30	32,319	-2.23%	37,435	-1.39%	29,558	-2.79%	36,451	-1.75%	31,242	-2.51%
40	46,560	-0.36%	53,930	0.10%	32,663	-1.53%	53,053	0.06%	46,863	-0.35%
50	58,360	0.27%	67,598	0.59%	58,800	0.30%	61,262	0.40%	53,560	0.07%
60	62,229	0.35%	72,079	0.60%	58,800	0.24%	61,262	0.32%	59,511	0.26%
預期總現金價值										
年期	金額	回報率	金額	回報率	金額	回報率	金額	回報率	金額	回報率
10	4,589	-38.49%	11,474	-16.13%	6,514	-27.76%	2,205	-54.13%	3,019	-46.26%
20	30,027	-4.96%	34,893	-2.95%	47,906	-0.80%	24,872	-7.72%	29,061	-5.96%
30	82,831	2.15%	95,941	2.54%	97,485	3.03%	102,060	3.25%	71,545	1.54%
40	144,850	3.26%	167,778	3.45%	176,431	3.99%	192,542	4.28%	149,436	3.45%
50	314,258	4.36%	364,001	4.46%	353,781	4.75%	357,822	4.78%	293,777	4.29%
60	605,314	4.82%	701,127	4.87%	673,038	5.11%	723,421	5.26%	583,754	4.83%
預期總身故賠償										
年期	金額	總身故賠償/已付保費總和	金額	總身故賠償/已付保費總和	金額	總身故賠償/已付保費總和	金額	總身故賠償/已付保費總和	金額	總身故賠償/已付保費總和
10	84,775	293%	98,193	277%	91,602	352%	92,812	356%	59,927	230%
20	70,960	136%	82,192	158%	97,687	188%	81,049	156%	72,951	140%
30	119,872	230%	138,846	267%	143,181	275%	126,871	244%	99,814	192%
40	165,903	319%	192,163	369%	224,051	430%	200,751	386%	162,084	311%
50	318,127	611%	368,482	707%	353,781	679%	357,822	687%	299,728	576%
60	605,314	1162%	701,127	1346%	673,038	1292%	723,421	1389%	583,754	1121%
保證回本期 (年)	44		39		45		40		44	
預期總回本期 (年)	25		24		21		25		28	

*使用下次生日年齡

^友邦只提供 18 年保費繳付期，其他公司則提供 20 年保費繳付期

此文件不得作銷售面談或說明或其他相類似之用途。

註: 以上資料來源自 AIA 內部搜集及只供參考性質，不能傳播或分發予友邦以外的任何第三方。詳情請參閱市場產品比較之註解及聲明。

男性，**0** 歲，非吸煙，保費繳付期=**25** 年，總保費=**US$17,888**, **標準**保費

	友邦 「愛伴航」保險計劃 2 (無額外保費)		友邦 「愛伴航」保險計劃 2 (有額外保費)		保記* 「誠 X 一生」危疾保		盛記 「愛 X 守危疾保障」		宏記 守 X 無 X 危疾保	
每年總保費 (美元)	716		571		716		716		716	
總保費 (美元)	17,900		17,888		17,888		17,888		17,890	
保額 (美元)	60,937		71,406		55,900		59,232		60,230	
保證現金價值										
年期	金額	回報率	金額	回報率	金額	回報率	金額	回報率	金額	回報率
10	863	-45.27%	2,844	-17.40%	760	-48.46%	355	-66.84%	716	-49.96%
20	6,175	-8.93%	7,701	-5.63%	5,435	-10.50%	1,362	-34.44%	4,294	-13.63%
30	9,357	-3.74%	10,964	-2.46%	9,066	-3.93%	12,557	-2.00%	10,734	-2.92%
70	29,002	0.83%	33,984	1.06%	12,745	-0.58%	23,989	0.51%	17,890	0.00%
80	44,351	1.34%	51,970	1.52%	12,745	-0.50%	27,721	0.64%	17,890	0.00%
90	56,199	1.47%	65,854	1.62%	55,900	1.46%	59,232	1.54%	54,207	1.42%
100	60,937	1.40%	71,406	1.53%	55,900	1.30%	59,232	1.36%	60,230	1.38%
預期總現金價值										
年期	金額	回報率	金額	回報率	金額	回報率	金額	回報率	金額	回報率
10	1,040	-40.63%	3,051	-16.28%	1,662	-29.45%	711	-50.13%	834	-46.13%
20	6,613	-8.11%	8,215	-5.04%	13,751	-0.38%	7,108	-7.27%	9,732	-3.84%
30	27,169	2.27%	31,836	2.75%	30,423	2.88%	33,821	3.43%	26,751	2.19%
70	371,346	5.25%	435,143	5.28%	452,288	5.59%	466,615	5.64%	514,783	5.81%
80	768,081	5.57%	900,038	5.59%	906,145	5.81%	918,184	5.83%	1,082,444	6.08%
90	1,692,839	5.89%	1,983,669	5.90%	1,854,399	6.01%	1,847,386	6.01%	2,314,391	6.30%
100	3,319,970	6.01%	3,890,342	6.01%	3,409,253	6.04%	3,743,516	6.15%	4,662,120	6.41%
預期總身故賠償										
年期	金額	總身故賠償/已付保費總和	金額	總身故賠償/已付保費總和	金額	總身故賠償/已付保費總和	金額	總身故賠償/已付保費總和	金額	總身故賠償/已付保費總和
10	91,747	1281%	107,509	1152%	84,935	1187%	89,203	1247%	60,348	843%
20	61,711	431%	72,313	481%	81,101	567%	64,977	454%	65,669	459%
30	89,468	500%	104,838	586%	108,117	604%	80,496	450%	76,247	426%
70	447,375	2499%	524,234	2931%	511,857	2861%	501,858	2806%	557,123	3114%
80	821,796	4591%	962,981	5383%	950,194	5312%	949,696	5309%	1,124,785	6287%
90	1,697,577	9484%	1,989,221	11121%	1,854,399	10367%	1,847,386	10328%	2,320,414	12971%
100	3,319,970	18547%	3,890,342	21749%	3,409,253	19059%	3,743,516	20928%	4,662,120	26060%
保證回本期 (年)	57		50		85		48		45	
預期總回本期 (年)	29		28		23		26		27	

*使用下次生日年齡

此文件不得作銷售面談或說明或其他相類似之用途。

註: 以上資料來源自 AIA 內部搜集及只供參考性質，不能傳播或分發予友邦以外的任何第三方。詳情請參閱市場產品比較之註解及聲明。

男性，**40** 歲，非吸煙，保費繳付期=**25** 年，總保費=**US$59,076**, **標準**保費

	友邦 「愛伴航」保險計劃 2 (無額外保費)		友邦 「愛伴航」保險計劃 2 (有額外保費)		保記* 「誠 X 一生」危疾保		盛記 「愛 X 守危疾保障」		宏記 守 X 無 X 危疾保	
每年總保費 (美元)	2,363		1,884		2,365		2,363		2,363	
總保費 (美元)	59,076		59,076		59,137		59,075		59,075	
保額 (美元)	65,313		76,592		57,800		62,217		64,908	
保證現金價值										
年期	金額	回報率	金額	回報率	金額	回報率	金額	回報率	金額	回報率
10	2,846	-45.30%	9,393	-17.40%	2,512	-48.46%	1,197	-66.38%	2,363	-49.98%
20	20,065	-9.12%	25,306	-5.67%	17,968	-10.50%	4,456	-34.65%	14,178	-13.63%
30	35,041	-2.99%	41,092	-1.81%	29,971	-3.93%	41,367	-2.02%	35,445	-2.92%
40	50,563	-0.56%	59,294	0.01%	33,548	-2.04%	59,457	0.02%	53,168	-0.38%
50	62,508	0.15%	73,302	0.53%	62,200	0.13%	66,507	0.31%	58,417	-0.03%
60	65,313	0.21%	76,592	0.51%	62,200	0.11%	66,507	0.25%	64,908	0.20%
預期總現金價值										
年期	金額	回報率	金額	回報率	金額	回報率	金額	回報率	金額	回報率
10	2,924	-44.63%	9,485	-17.24%	4,889	-32.15%	2,195	-51.83%	2,769	-45.99%
20	20,326	-8.97%	25,612	-5.56%	40,410	-1.53%	25,137	-6.50%	29,148	-4.87%
30	86,632	2.09%	101,592	2.59%	90,860	2.34%	113,387	3.51%	79,197	1.60%
40	151,021	3.31%	177,101	3.54%	165,307	3.62%	221,917	4.64%	165,277	3.62%
50	331,212	4.50%	388,410	4.61%	335,303	4.53%	417,827	5.11%	320,213	4.42%
60	678,609	5.08%	795,799	5.13%	640,890	4.96%	893,501	5.65%	634,783	4.94%
預期總身故賠償										
年期	金額	總身故賠償/已付保費總和	金額	總身故賠償/已付保費總和	金額	總身故賠償/已付保費總和	金額	總身故賠償/已付保費總和	金額	總身故賠償/已付保費總和
10	88,277	374%	103,522	336%	95,677	404%	100,758	426%	65,314	276%
20	65,633	139%	76,967	155%	93,719	198%	87,189	184%	79,878	169%
30	123,546	209%	144,881	245%	137,838	233%	138,527	234%	108,660	184%
40	170,924	289%	200,441	339%	213,647	361%	228,967	388%	177,018	300%
50	334,017	565%	391,699	663%	335,303	567%	417,827	707%	326,704	553%
60	678,609	1149%	795,799	1347%	640,890	1084%	893,501	1512%	634,783	1075%
保證回本期 (年)	45		40		45		40		60	
預期總回本期 (年)	29		29		24		26		28	

*使用下次生日年齡

此文件不得作銷售面談或說明或其他相類似之用途。

註: 以上資料來源自 AIA 內部搜集及只供參考性質，不能傳播或分發予友邦以外的任何第三方。詳情請參閱市場產品比較之註解及聲明。

女性，**0** 歲，非吸煙，保費繳付期=**25** 年，總保費=**US$16,625**, **標準**保費

	友邦 「愛伴航」保險計劃 2 (無額外保費)		友邦 「愛伴航」保險計劃 2 (有額外保費)		保記* 「誠 X 一生」危疾保		盛記 「愛 X 守危疾保障」		宏記 守 X 無 X 危疾保	
每年總保費 (美元)	665		530		665		665		665	
總保費 (美元)	16,625		16,625		16,622		16,625		16,625	
保額 (美元)	55,649		65,227		51,500		54,109		55,291	
保證現金價值										
年期	金額	回報率	金額	回報率	金額	回報率	金額	回報率	金額	回報率
10	802	-45.27%	2,643	-17.40%	706	-48.47%	325	-67.17%	665	-49.98%
20	5,481	-9.49%	6,849	-6.03%	5,050	-10.50%	1,299	-33.85%	3,990	-13.63%
30	8,333	-3.99%	9,767	-2.69%	8,424	-3.93%	11,688	-2.00%	9,975	-2.92%
70	25,262	0.72%	29,610	0.95%	11,843	-0.58%	22,293	0.51%	16,625	0.00%
80	38,483	1.24%	45,106	1.42%	11,843	-0.50%	25,756	0.64%	16,625	0.00%
90	49,410	1.40%	57,914	1.55%	51,500	1.45%	54,109	1.52%	49,762	1.41%
100	55,649	1.38%	65,227	1.52%	51,500	1.29%	54,109	1.34%	55,291	1.37%
預期總現金價值										
年期	金額	回報率	金額	回報率	金額	回報率	金額	回報率	金額	回報率
10	980	-40.29%	2,852	-16.19%	1,537	-29.56%	649	-50.59%	780	-45.97%
20	5,965	-8.46%	7,417	-5.30%	12,712	-0.43%	6,979	-6.65%	8,063	-5.06%
30	26,680	2.57%	31,272	3.00%	28,100	2.84%	32,949	3.68%	22,796	1.73%
70	359,969	5.32%	421,925	5.35%	416,789	5.57%	451,793	5.71%	423,365	5.60%
80	732,498	5.61%	858,572	5.62%	834,922	5.80%	884,810	5.89%	889,291	5.90%
90	1,589,774	5.91%	1,863,397	5.91%	1,708,436	6.00%	1,763,994	6.04%	1,905,149	6.14%
100	3,120,061	6.02%	3,657,069	6.02%	3,140,904	6.03%	3,530,088	6.17%	3,836,399	6.26%
預期總身故賠償										
年期	金額	總身故賠償/已付保費總和	金額	總身故賠償/已付保費總和	金額	總身故賠償/已付保費總和	金額	總身故賠償/已付保費總和	金額	總身故賠償/已付保費總和
10	83,824	1261%	98,251	1133%	78,250	1177%	81,488	1225%	55,406	833%
20	56,517	425%	66,245	474%	74,717	562%	59,790	450%	59,364	446%
30	85,588	515%	100,319	603%	99,607	599%	75,370	453%	68,112	410%
70	437,601	2632%	512,919	3085%	471,568	2837%	483,609	2909%	462,031	2779%
80	787,656	4738%	923,223	5553%	875,403	5267%	913,163	5493%	927,957	5582%
90	1,596,013	9600%	1,870,710	11253%	1,708,436	10278%	1,763,994	10611%	1,910,679	11493%
100	3,120,061	18767%	3,657,069	21998%	3,140,904	18896%	3,530,088	21234%	3,836,399	23076%
保證回本期 (年)	60		52		85		48		45	
預期總回本期 (年)	28		28		23		26		28	

*使用下次生日年齡

此文件不得作銷售面談或說明或其他相類似之用途。

註: 以上資料來源自 AIA 內部搜集及只供參考性質，不能傳播或分發予友邦以外的任何第三方。詳情請參閱市場產品比較之註解及聲明。

女性，**40** 歲，非吸煙，保費繳付期=**25** 年，總保費=**US$59,550**, **標準**保費

	友邦 「愛伴航」保險計劃 2 (無額外保費)		友邦 「愛伴航」保險計劃 2 (有額外保費)		保記* 「誠 X 一生」危疾保		盛記 「愛 X 守危疾保障」		宏記 守 X 無 X 危疾保	
每年總保費 (美元)	2,382		1,884		2,384		2,382		2,382	
總保費 (美元)	59,550		59,550		59,593		59,547		59,544	
保額 (美元)	64,414		75,523		60,500		65,617		62,650	
保證現金價值										
年期	金額	回報率	金額	回報率	金額	回報率	金額	回報率	金額	回報率
10	2,870	-45.29%	9,468	-17.40%	2,531	-48.47%	1,181	-66.85%	2,382	-49.97%
20	19,233	-9.74%	24,250	-6.14%	18,107	-10.50%	4,528	-34.47%	14,290	-13.63%
30	33,159	-3.36%	38,878	-2.14%	30,201	-3.93%	41,732	-2.01%	35,726	-2.92%
40	47,615	-0.80%	55,827	-0.21%	33,807	-2.04%	59,908	0.02%	53,589	-0.38%
50	59,595	0.00%	69,873	0.39%	60,500	0.04%	65,617	0.26%	56,385	-0.14%
60	64,414	0.16%	75,523	0.47%	60,500	0.03%	65,617	0.20%	62,650	0.11%
預期總現金價值										
年期	金額	回報率	金額	回報率	金額	回報率	金額	回報率	金額	回報率
10	2,928	-44.79%	9,536	-17.28%	4,843	-32.55%	1,968	-54.75%	2,701	-46.81%
20	19,427	-9.61%	24,477	-6.06%	39,935	-1.72%	20,930	-8.71%	25,259	-6.53%
30	76,143	1.35%	89,274	1.94%	89,426	2.21%	105,112	3.07%	69,115	0.82%
40	130,652	2.77%	153,184	3.06%	161,965	3.52%	191,391	4.10%	142,674	3.08%
50	275,891	4.01%	323,472	4.14%	326,139	4.44%	367,685	4.75%	264,626	3.90%
60	542,186	4.60%	635,692	4.67%	623,374	4.88%	740,810	5.25%	520,378	4.51%
預期總身故賠償										
年期	金額	總身故賠償/已付保費總和	金額	總身故賠償/已付保費總和	金額	總身故賠償/已付保費總和	金額	總身故賠償/已付保費總和	金額	總身故賠償/已付保費總和
10	87,036	365%	102,047	329%	93,062	390%	99,213	417%	62,970	264%
20	64,652	136%	75,802	151%	91,158	191%	82,020	172%	73,618	155%
30	113,465	191%	133,034	223%	134,071	225%	128,996	217%	96,039	161%
40	151,998	255%	178,212	299%	207,808	349%	197,099	331%	151,734	255%
50	280,710	471%	329,122	553%	326,139	547%	367,685	617%	270,891	455%
60	542,186	910%	635,692	1067%	623,374	1046%	740,810	1244%	520,378	874%
保證回本期 (年)	50		43		45		40		60	
預期總回本期 (年)	30		29		24		27		30	

*使用下次生日年齡

此文件不得作銷售面談或說明或其他相類似之用途。

註: 以上資料來源自 AIA 內部搜集及只供參考性質，不能傳播或分發予友邦以外的任何第三方。詳情請參閱市場產品比較之註解及聲明。

有顏色的地方代表友邦的「愛伴航」保險計劃 2 (無額外保費) 於相關年度有較高回報或較早回本期

男性，**0** 歲，非吸煙，保費繳付期=**10** 年，總保費=**US$9,320**, **國籍評級"A"**保費

	友邦 「愛伴航」保險計劃 2 (無額外保費)		友邦 「愛伴航」保險計劃 2 (有額外保費)		保記* 「誠 X 一生」危疾保		盛記 「愛 X 守危疾保障」		宏記 守 X 無 X 危疾保	
每年總保費 (美元)	932		440		931		932		932	
總保費 (美元)	9,320		9,320		9,313		9,320		9,320	
保額 (美元)	33,015		37,985		34,000		35,250		39,982	
保證現金價值										
年期	金額	回報率	金額	回報率	金額	回報率	金額	回報率	金額	回報率
10	1,131	-45.12%	2,553	-17.14%	1,122	-45.30%	458	-67.05%	932	-49.98%
20	4,031	-5.34%	4,642	-3.86%	3,367	-6.46%	1,868	-10.12%	2,796	-7.63%
30	5,021	-2.41%	5,776	-1.71%	4,848	-2.54%	6,098	-1.65%	5,592	-1.99%
70	15,819	0.81%	18,201	0.99%	5,835	-0.71%	11,879	0.37%	9,320	0.00%
80	24,367	1.28%	28,036	1.42%	5,835	-0.62%	13,924	0.53%	9,320	0.00%
90	30,969	1.41%	35,631	1.54%	34,000	1.53%	35,250	1.57%	35,984	1.59%
100	33,015	1.33%	37,985	1.44%	34,000	1.36%	35,250	1.40%	39,982	1.54%
預期總現金價值										
年期	金額	回報率	金額	回報率	金額	回報率	金額	回報率	金額	回報率
10	2,128	-29.84%	3,700	-11.99%	2,770	-23.92%	670	-58.17%	1,130	-45.14%
20	6,702	-2.12%	7,715	-1.05%	10,032	0.48%	6,768	-2.05%	9,233	-0.06%
30	18,236	2.66%	20,982	2.94%	21,367	3.29%	21,961	3.40%	22,464	3.49%
70	359,542	5.71%	413,667	5.73%	328,504	5.57%	334,241	5.60%	445,131	6.06%
80	715,470	5.90%	823,176	5.90%	659,906	5.79%	667,847	5.80%	939,657	6.28%
90	1,562,872	6.16%	1,798,143	6.15%	1,349,357	5.98%	1,359,628	5.98%	1,912,062	6.40%
100	3,302,801	6.32%	3,799,997	6.32%	2,501,012	6.02%	2,782,952	6.13%	3,607,206	6.42%
預期總身故賠償										
年期	金額	總身故賠償/已付保費總和	金額	總身故賠償/已付保費總和	金額	總身故賠償/已付保費總和	金額	總身故賠償/已付保費總和	金額	總身故賠償/已付保費總和
10	51,451	552%	59,196	635%	52,983	569%	53,087	570%	40,180	431%
20	37,710	405%	43,386	465%	54,198	582%	40,150	431%	46,419	498%
30	54,184	581%	62,341	669%	74,389	799%	51,113	548%	56,854	610%
70	421,007	4517%	484,385	5197%	368,719	3959%	357,611	3837%	475,793	5105%
80	759,573	8150%	873,917	9376%	688,726	7396%	689,173	7395%	970,319	10411%
90	1,564,918	16791%	1,800,497	19318%	1,349,357	14490%	1,359,628	14588%	1,916,060	20559%
100	3,302,801	35438%	3,799,997	40771%	2,501,012	26856%	2,782,952	29860%	3,607,206	38704%
保證回本期 (年)	56		49		85		50		45	
預期總回本期 (年)	24		23		20		23		21	

*使用下次生日年齡

此文件不得作銷售面談或說明或其他相類似之用途。

註: 以上資料來源自 AIA 內部搜集及只供參考性質，不能傳播或分發予友邦以外的任何第三方。詳情請參閱市場產品比較之註解及聲明。

男性，**40** 歲，非吸煙，保費繳付期=**10** 年，總保費=**US$28,480**, **國藉評級"A"**保費

	友邦 「愛伴航」保險計劃 2 (無額外保費)		友邦 「愛伴航」保險計劃 2 (有額外保費)		保記* 「誠 X 一生」危疾保		盛記 「愛 X 守危疾保障」		宏記 守 X 無 X 危疾保	
每年總保費 (美元)	2,848		1,344		2,843		2,848		2,848	
總保費 (美元)	28,480		28,480		28,435		28,480		28,480	
保額 (美元)	33,597		38,665		36,600		39,348		37,412	
保證現金價值										
年期	金額	回報率	金額	回報率	金額	回報率	金額	回報率	金額	回報率
10	3,535	-44.55%	7,968	-16.84%	3,705	-43.34%	1,456	-66.17%	2,848	-49.98%
20	12,301	-5.35%	14,320	-3.81%	11,115	-5.97%	6,965	-8.89%	8,544	-7.63%
30	17,549	-1.89%	20,196	-1.23%	16,006	-2.24%	19,949	-1.39%	17,088	-1.99%
40	25,459	-0.32%	29,300	0.07%	17,189	-1.41%	29,629	0.11%	25,632	-0.30%
50	31,551	0.23%	36,310	0.51%	36,600	0.56%	39,348	0.71%	33,671	0.37%
60	33,597	0.30%	38,665	0.53%	36,600	0.46%	39,348	0.58%	37,412	0.49%
預期總現金價值										
年期	金額	回報率	金額	回報率	金額	回報率	金額	回報率	金額	回報率
10	10,813	-18.71%	16,343	-7.12%	9,403	-21.63%	2,557	-52.68%	3,470	-45.02%
20	23,946	-1.12%	27,722	-0.15%	35,703	1.47%	24,038	-1.09%	25,289	-0.77%
30	62,176	3.09%	71,555	3.34%	72,152	3.70%	72,468	3.71%	60,730	3.00%
40	113,242	3.95%	130,324	4.08%	132,431	4.41%	147,098	4.71%	129,132	4.33%
50	250,294	4.87%	288,050	4.93%	269,558	5.04%	288,252	5.19%	259,590	4.95%
60	525,024	5.37%	604,222	5.40%	511,868	5.33%	628,189	5.71%	524,246	5.37%
預期總身故賠償										
年期	金額	總身故賠償/已付保費總和	金額	總身故賠償/已付保費總和	金額	總身故賠償/已付保費總和	金額	總身故賠償/已付保費總和	金額	總身故賠償/已付保費總和
10	55,039	193%	63,341	222%	60,598	213%	60,124	211%	38,034	134%
20	47,802	168%	55,013	193%	71,133	250%	56,422	198%	54,157	190%
30	83,972	295%	96,639	339%	106,346	374%	91,867	323%	81,054	285%
40	125,881	442%	144,870	509%	169,062	595%	156,817	551%	140,912	495%
50	252,340	886%	290,405	1020%	269,558	948%	288,252	1012%	263,331	925%
60	525,024	1843%	604,222	2122%	511,868	1800%	628,189	2206%	524,246	1841%
保證回本期 (年)	44		40		45		41		45	
預期總回本期 (年)	22		21		19		22		23	

*使用下次生日年齡

此文件不得作銷售面談或說明或其他相類似之用途。

註: 以上資料來源自 AIA 內部搜集及只供參考性質，不能傳播或分發予友邦以外的任何第三方。詳情請參閱市場產品比較之註解及聲明。

有顏色的地方代表友邦的「愛伴航」保險計劃 2 (無額外保費) 於相關年度有較高回報或較早回本期

女性，**0** 歲，非吸煙，保費繳付期=**10** 年，總保費=**US$9,010**, **國籍評級"A"**保費

	友邦 「愛伴航」保險計劃 2 (無額外保費)		友邦 「愛伴航」保險計劃 2 (有額外保費)		保記* 「誠 X 一生」危疾保		盛記 「愛 X 守危疾保障」		宏記 守 X 無 X 危疾保	
每年總保費 (美元)	901		425		903		902		902	
總保費 (美元)	9,010		9,010		9,034		9,020		9,020	
保額 (美元)	30,963		35,616		34,000		33,569		39,344	
保證現金價值										
年期	金額	回報率	金額	回報率	金額	回報率	金額	回報率	金額	回報率
10	1,079	-45.45%	2,403	-17.52%	1,091	-45.24%	436	-67.41%	902	-49.98%
20	3,727	-5.62%	4,297	-4.10%	3,273	-6.45%	1,779	-10.22%	2,706	-7.63%
30	4,668	-2.56%	5,369	-1.85%	4,714	-2.53%	5,908	-1.65%	5,412	-1.99%
70	14,567	0.74%	16,757	0.92%	5,674	-0.71%	11,514	0.37%	9,020	0.00%
80	22,490	1.22%	25,870	1.36%	5,674	-0.61%	13,461	0.53%	9,020	0.00%
90	29,038	1.38%	33,401	1.50%	34,000	1.56%	33,569	1.55%	35,410	1.61%
100	30,963	1.30%	35,616	1.41%	34,000	1.40%	33,569	1.38%	39,344	1.55%
預期總現金價值										
年期	金額	回報率	金額	回報率	金額	回報率	金額	回報率	金額	回報率
10	2,048	-29.94%	3,517	-12.22%	2,739	-23.50%	638	-58.57%	1,098	-45.04%
20	6,436	-2.16%	7,414	-1.09%	9,938	0.62%	6,712	-1.90%	7,954	-0.81%
30	18,087	2.76%	20,805	3.03%	21,233	3.39%	22,084	3.55%	19,671	3.09%
70	358,569	5.76%	412,454	5.77%	328,343	5.62%	322,951	5.59%	387,738	5.89%
80	713,138	5.94%	820,306	5.95%	659,745	5.83%	635,429	5.78%	818,363	6.13%
90	1,528,133	6.17%	1,757,775	6.17%	1,349,357	6.01%	1,272,369	5.94%	1,669,326	6.28%
100	3,168,651	6.31%	3,644,824	6.31%	2,501,012	6.05%	2,560,570	6.08%	3,148,545	6.31%
預期總身故賠償										
年期	金額	總身故賠償/已付保費總和	金額	總身故賠償/已付保費總和	金額	總身故賠償/已付保費總和	金額	總身故賠償/已付保費總和	金額	總身故賠償/已付保費總和
10	48,361	537%	55,629	617%	52,983	586%	50,555	560%	39,540	438%
20	35,830	398%	41,215	457%	54,198	600%	38,502	427%	44,592	494%
30	52,860	587%	60,804	675%	74,389	823%	49,745	552%	53,603	594%
70	423,524	4700%	487,170	5407%	368,719	4082%	345,006	3825%	418,062	4635%
80	759,417	8428%	873,539	9696%	688,726	7624%	655,536	7268%	848,687	9409%
90	1,530,058	16981%	1,759,990	19535%	1,349,357	14937%	1,272,369	14106%	1,673,260	18551%
100	3,168,651	35167%	3,644,824	40456%	2,501,012	27685%	2,560,570	28388%	3,148,545	34907%
保證回本期 (年)	58		51		85		50		45	
預期總回本期 (年)	24		23		20		22		23	

*使用下次生日年齡

此文件不得作銷售面談或說明或其他相類似之用途。

註: 以上資料來源自 AIA 內部搜集及只供參考性質，不能傳播或分發予友邦以外的任何第三方。詳情請參閱市場產品比較之註解及聲明。

女性，**40** 歲，非吸煙，保費繳付期=**10** 年，總保費=**US$28,940**, **國籍評級"A"**保費

	友邦 「愛伴航」保險計劃 2 (無額外保費)		友邦 「愛伴航」保險計劃 2 (有額外保費)		保記* 「誠 X 一生」危疾保		盛記 「愛 X 守危疾保障」		宏記 守 X 無 X 危疾保	
每年總保費 (美元)	2,894		1,366		2,901		2,894		2,894	
總保費 (美元)	28,940		28,940		29,009		28,940		28,940	
保額 (美元)	32,864		37,816		34,000		36,302		38,605	
保證現金價值										
年期	金額	回報率	金額	回報率	金額	回報率	金額	回報率	金額	回報率
10	3,545	-44.88%	7,866	-17.25%	3,484	-45.37%	1,379	-67.73%	2,894	-49.98%
20	11,942	-5.64%	13,913	-4.06%	10,452	-6.49%	6,462	-9.46%	8,682	-7.63%
30	16,947	-2.08%	19,500	-1.41%	15,051	-2.55%	18,950	-1.65%	17,364	-1.99%
40	24,627	-0.45%	28,337	-0.06%	16,163	-1.64%	28,134	-0.08%	26,046	-0.30%
50	30,991	0.15%	35,660	0.44%	34,000	0.35%	36,302	0.50%	34,745	0.40%
60	32,864	0.23%	37,816	0.46%	34,000	0.29%	36,302	0.41%	38,605	0.52%
預期總現金價值										
年期	金額	回報率	金額	回報率	金額	回報率	金額	回報率	金額	回報率
10	10,467	-19.73%	15,830	-7.74%	8,777	-23.54%	2,360	-55.07%	3,490	-45.27%
20	23,290	-1.40%	26,971	-0.39%	33,293	0.89%	22,071	-1.74%	21,354	-1.95%
30	63,587	3.12%	73,169	3.37%	67,208	3.33%	66,720	3.31%	51,976	2.31%
40	120,139	4.07%	138,242	4.20%	123,219	4.14%	130,319	4.31%	110,276	3.82%
50	256,602	4.89%	295,267	4.95%	250,409	4.83%	245,644	4.79%	220,352	4.54%
60	529,416	5.36%	609,189	5.38%	475,506	5.15%	500,107	5.25%	441,499	5.01%
預期總身故賠償										
年期	金額	總身故賠償/已付保費總和	金額	總身故賠償/已付保費總和	金額	總身故賠償/已付保費總和	金額	總身故賠償/已付保費總和	金額	總身故賠償/已付保費總和
10	53,723	186%	61,818	214%	56,293	194%	55,433	192%	58,504	202%
20	46,917	162%	53,986	187%	66,080	228%	51,911	179%	51,277	177%
30	86,087	297%	99,059	342%	98,791	341%	84,073	291%	73,217	253%
40	133,605	462%	153,737	531%	157,052	541%	138,487	479%	122,835	424%
50	258,475	893%	297,423	1028%	250,409	863%	245,644	849%	224,213	775%
60	529,416	1829%	609,189	2105%	475,506	1639%	500,107	1728%	441,499	1526%
保證回本期 (年)	45		41		45		41		45	
預期總回本期 (年)	23		21		19		22		25	

*使用下次生日年齡

此文件不得作銷售面談或說明或其他相類似之用途。

註: 以上資料來源自 AIA 內部搜集及只供參考性質，不能傳播或分發予友邦以外的任何第三方。詳情請參閱市場產品比較之註解及聲明。

男性，**0** 歲，非吸煙，保費繳付期=**18/20^**年，總保費=**US$16,758**, **國籍評級"A"**保費

	友邦 「愛伴航」保險計劃 2 (無額外保費)		友邦 「愛伴航」保險計劃 2 (有額外保費)		保記* 「誠 X 一生」危疾保		盛記 「愛 X 守危疾保障」		宏記 守 X 無 X 危疾保	
每年總保費 (美元)	931		669		838		838		838	
總保費 (美元)	16,758		16,758		16,765		16,758		16,760	
保額 (美元)	56,152		65,039		54,300		54,058		62,402	
保證現金價值										
年期	金額	回報率	金額	回報率	金額	回報率	金額	回報率	金額	回報率
10	1,152	-44.63%	3,097	-18.90%	927	-47.45%	432	-65.98%	838	-49.98%
20	6,960	-8.12%	8,065	-5.51%	6,020	-11.22%	1,514	-35.62%	5,028	-13.63%
30	8,656	-3.09%	10,026	-2.16%	8,801	-3.18%	10,920	-2.10%	10,056	-2.51%
70	26,905	0.77%	31,163	0.97%	11,116	-0.68%	21,029	0.38%	16,760	0.00%
80	41,194	1.26%	47,713	1.42%	11,116	-0.58%	24,434	0.54%	16,760	0.00%
90	52,225	1.40%	60,490	1.54%	54,300	1.47%	54,058	1.46%	56,162	1.51%
100	56,152	1.33%	65,039	1.45%	54,300	1.30%	54,058	1.30%	62,402	1.46%
預期總現金價值										
年期	金額	回報率	金額	回報率	金額	回報率	金額	回報率	金額	回報率
10	1,843	-33.16%	3,897	-15.29%	2,084	-27.90%	757	-52.52%	987	-45.86%
20	10,919	-3.83%	12,651	-2.06%	14,959	-1.10%	7,892	-7.89%	12,000	-3.30%
30	27,512	2.30%	31,866	2.68%	31,687	3.08%	31,945	3.12%	29,721	2.77%
70	375,895	5.13%	435,387	5.16%	469,017	5.58%	450,240	5.51%	582,048	5.94%
80	765,122	5.43%	886,216	5.45%	940,601	5.80%	889,234	5.72%	1,226,224	6.19%
90	1,622,055	5.72%	1,878,772	5.72%	1,924,306	6.00%	1,791,441	5.90%	2,591,717	6.38%
100	3,165,552	5.85%	3,666,554	5.85%	3,541,577	6.03%	3,633,087	6.06%	4,970,748	6.42%
預期總身故賠償										
年期	金額	總身故賠償/已付保費總和	金額	總身故賠償/已付保費總和	金額	總身故賠償/已付保費總和	金額	總身故賠償/已付保費總和	金額	總身故賠償/已付保費總和
10	85,564	919%	99,106	869%	82,843	988%	81,411	972%	62,551	746%
20	63,109	377%	73,097	436%	81,389	485%	60,436	361%	69,374	414%
30	86,356	515%	100,023	597%	110,255	658%	75,083	448%	82,068	490%
70	450,092	2686%	521,327	3111%	529,301	3157%	483,269	2884%	627,690	3745%
80	817,219	4877%	946,558	5648%	984,715	5874%	918,858	5483%	1,271,866	7589%
90	1,625,982	9703%	1,883,321	11238%	1,924,306	11478%	1,791,441	10690%	2,597,957	15501%
100	3,165,552	18890%	3,666,554	21880%	3,541,577	21125%	3,633,087	21680%	4,970,748	29659%
保證回本期 (年)	58		51		85		50		45	
預期總回本期 (年)	26		24		22		25		25	

*使用下次生日年齡

^友邦只提供 18 年保費繳付期，其他公司則提供 20 年保費繳付期

此文件不得作銷售面談或說明或其他相類似之用途。

註: 以上資料來源自 AIA 內部搜集及只供參考性質，不能傳播或分發予友邦以外的任何第三方。詳情請參閱市場產品比較之註解及聲明。

男性，**40** 歲，非吸煙，保費繳付期=**18/20^**年，總保費=**US$51,091**, **國籍評級"A"**保費

	友邦 「愛伴航」保險計劃 2 (無額外保費)		友邦 「愛伴航」保險計劃 2 (有額外保費)		保記* 「誠 X 一生」危疾保		盛記 「愛 X 守危疾保障」		宏記 守 X 無 X 危疾保	
每年總保費 (美元)	2,838		2,038		2,554		2,556		2,555	
總保費 (美元)	51,091		51,091		51,082		51,112		51,106	
保額 (美元)	55,713		64,545		55,500		59,212		59,567	
保證現金價值										
年期	金額	回報率	金額	回報率	金額	回報率	金額	回報率	金額	回報率
10	3,485	-44.82%	9,376	-19.01%	2,838	-47.33%	1,184	-68.34%	2,555	-49.98%
20	20,837	-8.30%	24,230	-5.63%	18,438	-11.15%	4,678	-35.33%	15,332	-13.63%
30	29,598	-2.55%	34,290	-1.68%	26,955	-3.15%	33,514	-2.07%	30,664	-2.51%
40	42,765	-0.56%	49,545	-0.09%	29,785	-1.77%	48,731	-0.16%	45,995	-0.35%
50	52,899	0.08%	61,285	0.41%	55,500	0.20%	59,212	0.36%	53,610	0.12%
60	55,713	0.17%	64,545	0.43%	55,500	0.16%	59,212	0.29%	59,567	0.30%
預期總現金價值										
年期	金額	回報率	金額	回報率	金額	回報率	金額	回報率	金額	回報率
10	4,092	-40.83%	10,079	-17.86%	6,049	-29.00%	2,132	-54.51%	3,025	-45.74%
20	28,024	-5.43%	32,556	-3.33%	44,572	-1.32%	25,283	-7.32%	33,471	-4.23%
30	77,857	1.95%	90,199	2.37%	91,069	2.80%	97,046	3.10%	81,744	2.28%
40	135,901	3.11%	157,445	3.32%	165,485	3.85%	188,526	4.27%	171,915	3.97%
50	305,011	4.34%	353,364	4.43%	333,926	4.66%	370,893	4.92%	341,996	4.71%
60	602,926	4.85%	698,506	4.90%	635,266	5.04%	801,113	5.50%	684,050	5.18%
預期總身故賠償										
年期	金額	總身故賠償/已付保費總和	金額	總身故賠償/已付保費總和	金額	總身故賠償/已付保費總和	金額	總身故賠償/已付保費總和	金額	總身故賠償/已付保費總和
10	76,020	268%	88,072	253%	86,461	339%	89,765	351%	60,037	235%
20	64,482	126%	74,704	146%	92,204	181%	79,817	156%	77,707	152%
30	110,189	216%	127,657	250%	135,145	265%	122,744	240%	110,647	217%
40	153,629	301%	177,983	348%	211,477	414%	199,007	389%	185,487	363%
50	307,825	603%	356,624	698%	333,926	654%	370,893	726%	347,953	681%
60	602,926	1180%	698,506	1367%	635,266	1244%	801,113	1567%	684,050	1338%
保證回本期 (年)	45		41		45		42		45	
預期總回本期 (年)	25		24		22		25		26	

*使用下次生日年齡

^友邦只提供 18 年保費繳付期，其他公司則提供 20 年保費繳付期

此文件不得作銷售面談或說明或其他相類似之用途。

註: 以上資料來源自 AIA 內部搜集及只供參考性質，不能傳播或分發予友邦以外的任何第三方。詳情請參閱市場產品比較之註解及聲明。

女性，**0** 歲，非吸煙，保費繳付期=**18/20^**年，總保費=**US$16,236**, **國藉評級"A"**保費

	友邦 「愛伴航」保險計劃 2 (無額外保費)		友邦 「愛伴航」保險計劃 2 (有額外保費)		保記* 「誠 X 一生」危疾保		盛記 「愛 X 守危疾保障」		宏記 守 X 無 X 危疾保	
每年總保費 (美元)	902		648		812		812		812	
總保費 (美元)	16,236		16,236		16,238		16,234		16,240	
保額 (美元)	51,869		60,085		56,500		52,400		60,280	
保證現金價值										
年期	金額	回報率	金額	回報率	金額	回報率	金額	回報率	金額	回報率
10	1,103	-44.92%	2,965	-19.09%	900	-47.39%	406	-66.66%	812	-49.98%
20	6,357	-8.70%	7,368	-5.98%	5,846	-11.18%	1,470	-35.57%	4,872	-13.63%
30	7,940	-3.34%	9,198	-2.39%	8,546	-3.16%	10,598	-2.09%	9,744	-2.51%
70	24,153	0.65%	27,979	0.85%	10,795	-0.67%	20,384	0.38%	16,240	0.00%
80	36,854	1.15%	42,692	1.31%	10,795	-0.58%	23,629	0.53%	16,240	0.00%
90	47,351	1.32%	54,851	1.46%	52,400	1.46%	50,706	1.42%	54,252	1.50%
100	51,869	1.28%	60,085	1.40%	52,400	1.30%	50,706	1.26%	60,280	1.46%
預期總現金價值										
年期	金額	回報率	金額	回報率	金額	回報率	金額	回報率	金額	回報率
10	1,787	-33.14%	3,758	-15.36%	2,017	-27.92%	710	-53.33%	963	-45.69%
20	10,392	-3.99%	12,042	-2.19%	14,472	-1.11%	7,960	-7.42%	10,650	-4.22%
30	27,396	2.43%	31,736	2.79%	30,631	3.07%	32,449	3.35%	26,758	2.42%
70	378,585	5.20%	438,552	5.23%	452,674	5.57%	449,762	5.56%	525,779	5.82%
80	780,324	5.51%	903,927	5.52%	907,756	5.79%	881,220	5.75%	1,107,064	6.09%
90	1,636,311	5.77%	1,895,501	5.77%	1,856,973	5.99%	1,757,116	5.92%	2,343,296	6.29%
100	3,168,299	5.88%	3,670,154	5.88%	3,417,654	6.02%	3,521,070	6.06%	4,494,659	6.34%
預期總身故賠償										
年期	金額	總身故賠償/已付保費總和	金額	總身故賠償/已付保費總和	金額	總身故賠償/已付保費總和	金額	總身故賠償/已付保費總和	金額	總身故賠償/已付保費總和
10	79,157	878%	91,696	830%	79,944	985%	76,363	941%	60,431	744%
20	59,120	364%	68,485	422%	78,541	484%	57,196	352%	66,058	407%
30	83,618	515%	96,863	597%	106,397	655%	72,558	447%	77,294	476%
70	456,333	2811%	528,616	3256%	510,781	3146%	480,084	2957%	569,819	3509%
80	836,035	5149%	968,462	5965%	950,259	5852%	908,297	5595%	1,151,104	7088%
90	1,640,829	10106%	1,900,735	11707%	1,856,973	11436%	1,757,116	10824%	2,349,324	14466%
100	3,168,299	19514%	3,670,154	22606%	3,417,654	21047%	3,521,070	21690%	4,494,659	27676%
保證回本期 (年)	61		54		85		50		45	
預期總回本期 (年)	26		24		22		25		25	

*使用下次生日年齡

^友邦只提供 18 年保費繳付期，其他公司則提供 20 年保費繳付期

此文件不得作銷售面談或說明或其他相類似之用途。

註: 以上資料來源自 AIA 內部搜集及只供參考性質，不能傳播或分發予友邦以外的任何第三方。詳情請參閱市場產品比較之註解及聲明。

女性，**40** 歲，非吸煙，保費繳付期=**18/20^**年，總保費=**US$52,091**, **國藉評級"A"**保費

	友邦 「愛伴航」保險計劃 2 (無額外保費)		友邦 「愛伴航」保險計劃 2 (有額外保費)		保記* 「誠 X 一生」危疾保		盛記 「愛 X 守危疾保障」		宏記 守 X 無 X 危疾保	
每年總保費 (美元)	2,894		2,078		2,605		2,604		2,604	
總保費 (美元)	52,091		52,091		52,091		52,073		52,070	
保額 (美元)	54,195		62,770		54,500		56,998		59,511	
保證現金價值										
年期	金額	回報率	金額	回報率	金額	回報率	金額	回報率	金額	回報率
10	3,504	-45.17%	9,421	-19.25%	2,885	-47.41%	1,197	-68.51%	2,604	-49.97%
20	20,010	-8.89%	23,274	-6.11%	18,741	-11.19%	4,731	-35.49%	15,621	-13.63%
30	28,147	-2.87%	32,600	-1.97%	27,397	-3.17%	33,914	-2.11%	31,242	-2.51%
40	40,549	-0.79%	46,965	-0.31%	30,274	-1.78%	49,360	-0.18%	46,863	-0.35%
50	50,826	-0.06%	58,868	0.28%	54,500	0.11%	56,998	0.22%	53,560	0.07%
60	54,195	0.08%	62,770	0.35%	54,500	0.09%	56,998	0.18%	59,511	0.26%
預期總現金價值										
年期	金額	回報率	金額	回報率	金額	回報率	金額	回報率	金額	回報率
10	3,997	-41.89%	9,992	-18.30%	6,038	-29.49%	2,052	-55.92%	3,019	-46.26%
20	26,151	-6.27%	30,386	-4.01%	44,404	-1.55%	23,139	-8.57%	29,061	-5.96%
30	72,137	1.51%	83,551	1.97%	90,356	2.67%	94,950	2.91%	71,545	1.54%
40	126,150	2.81%	146,110	3.04%	163,529	3.75%	179,127	4.05%	149,436	3.45%
50	273,686	4.03%	316,990	4.14%	327,910	4.56%	332,887	4.60%	293,777	4.29%
60	527,166	4.54%	610,576	4.61%	623,820	4.96%	673,003	5.11%	583,754	4.83%
預期總身故賠償										
年期	金額	總身故賠償/已付保費總和	金額	總身故賠償/已付保費總和	金額	總身故賠償/已付保費總和	金額	總身故賠償/已付保費總和	金額	總身故賠償/已付保費總和
10	73,830	255%	85,512	241%	84,903	326%	86,352	332%	59,927	230%
20	61,799	119%	71,577	137%	90,543	174%	75,406	145%	72,951	140%
30	104,396	200%	120,914	232%	132,710	255%	118,034	227%	99,814	192%
40	144,484	277%	167,345	321%	207,666	399%	186,764	359%	162,084	311%
50	277,056	532%	320,893	616%	327,910	629%	332,887	639%	299,728	576%
60	527,166	1012%	610,576	1172%	623,820	1198%	673,003	1292%	583,754	1121%
保證回本期 (年)	54		44		45		42		45	
預期總回本期 (年)	25		25		22		26		28	

*使用下次生日年齡

^友邦只提供 18 年保費繳付期，其他公司則提供 20 年保費繳付期

此文件不得作銷售面談或說明或其他相類似之用途。

註: 以上資料來源自 AIA 內部搜集及只供參考性質，不能傳播或分發予友邦以外的任何第三方。詳情請參閱市場產品比較之註解及聲明。

男性，**0** 歲，非吸煙，保費繳付期=**25** 年，總保費=**US$17,900**, **國籍評級"A"**保費

	友邦 「愛伴航」保險計劃 2 (無額外保費)		友邦 「愛伴航」保險計劃 2 (有額外保費)		保記* 「誠 X 一生」危疾保		盛記 「愛 X 守危疾保障」		宏記 守 X 無 X 危疾保	
每年總保費 (美元)	716		571		716		716		716	
總保費 (美元)	17,900		17,900		17,901		17,888		17,890	
保額 (美元)	53,754		63,021		52,000		54,829		60,230	
保證現金價值										
年期	金額	回報率	金額	回報率	金額	回報率	金額	回報率	金額	回報率
10	762	-48.41%	2,510	-19.45%	707	-50.29%	329	-68.50%	716	-49.96%
20	5,447	-10.48%	6,797	-6.80%	5,056	-11.44%	1,261	-36.20%	4,294	-13.63%
30	8,254	-4.50%	9,677	-3.12%	8,433	-4.37%	11,624	-2.45%	10,734	-2.92%
70	25,583	0.62%	29,994	0.85%	11,856	-0.71%	22,206	0.37%	17,890	0.00%
80	39,123	1.15%	45,867	1.34%	11,856	-0.61%	25,660	0.53%	17,890	0.00%
90	49,575	1.31%	58,121	1.47%	52,000	1.37%	54,829	1.44%	54,207	1.42%
100	53,754	1.25%	63,021	1.39%	52,000	1.21%	54,829	1.28%	60,230	1.38%
預期總現金價值										
年期	金額	回報率	金額	回報率	金額	回報率	金額	回報率	金額	回報率
10	918	-43.74%	2,693	-18.29%	1,546	-31.13%	658	-52.08%	834	-46.13%
20	5,834	-9.63%	7,251	-6.19%	12,792	-1.09%	6,579	-8.17%	9,732	-3.84%
30	23,966	1.60%	28,098	2.16%	28,300	2.49%	31,304	3.03%	26,751	2.19%
70	327,573	5.03%	384,046	5.07%	420,733	5.46%	431,876	5.51%	514,783	5.81%
80	677,543	5.38%	794,349	5.41%	842,926	5.71%	849,824	5.72%	1,082,444	6.08%
90	1,493,294	5.73%	1,750,733	5.74%	1,725,023	5.92%	1,709,845	5.91%	2,314,391	6.30%
100	2,928,625	5.86%	3,433,510	5.87%	3,171,398	5.96%	3,464,797	6.06%	4,662,120	6.41%
預期總身故賠償										
年期	金額	總身故賠償/已付保費總和	金額	總身故賠償/已付保費總和	金額	總身故賠償/已付保費總和	金額	總身故賠償/已付保費總和	金額	總身故賠償/已付保費總和
10	80,932	1130%	94,884	1016%	79,009	1103%	82,572	1154%	60,348	843%
20	54,437	380%	63,821	424%	75,443	527%	60,147	420%	65,669	459%
30	78,922	441%	92,527	517%	100,574	562%	74,509	417%	76,247	426%
70	394,640	2205%	462,675	2585%	476,146	2660%	464,499	2597%	557,123	3114%
80	724,926	4050%	849,901	4748%	883,902	4938%	878,993	4914%	1,124,785	6287%
90	1,497,474	8366%	1,755,633	9808%	1,725,023	9636%	1,709,845	9559%	2,320,414	12971%
100	2,928,625	16361%	3,433,510	19181%	3,171,398	17716%	3,464,797	19369%	4,662,120	26060%
保證回本期 (年)	62		56		85		50		45	
預期總回本期 (年)	29		28		24		27		27	

*使用下次生日年齡

此文件不得作銷售面談或說明或其他相類似之用途。

註: 以上資料來源自 AIA 內部搜集及只供參考性質，不能傳播或分發予友邦以外的任何第三方。詳情請參閱市場產品比較之註解及聲明。

男性，**40** 歲，非吸煙，保費繳付期=**25** 年，總保費=**US$59,076**, **國藉評級"A"**保費

	友邦 「愛伴航」保險計劃 2 (無額外保費)		友邦 「愛伴航」保險計劃 2 (有額外保費)		保記* 「誠 X 一生」危疾保		盛記 「愛 X 守危疾保障」		宏記 守 X 無 X 危疾保	
每年總保費 (美元)	2,363		1,884		2,365		2,363		2,363	
總保費 (美元)	59,076		59,076		59,137		59,075		59,075	
保額 (美元)	57,564		67,509		57,800		62,217		64,908	
保證現金價值										
年期	金額	回報率	金額	回報率	金額	回報率	金額	回報率	金額	回報率
10	2,508	-48.48%	8,279	-19.46%	2,334	-50.31%	1,120	-67.84%	2,363	-49.98%
20	17,684	-10.69%	22,305	-6.86%	16,697	-11.44%	4,169	-36.17%	14,178	-13.63%
30	30,884	-3.74%	36,219	-2.46%	27,850	-4.37%	38,699	-2.41%	35,445	-2.92%
40	44,564	-1.01%	52,263	-0.40%	31,175	-2.31%	55,622	-0.22%	53,168	-0.38%
50	55,092	-0.18%	64,609	0.22%	57,800	-0.06%	62,217	0.14%	58,417	-0.03%
60	57,564	-0.05%	67,509	0.26%	57,800	-0.05%	62,217	0.11%	64,908	0.20%
預期總現金價值										
年期	金額	回報率	金額	回報率	金額	回報率	金額	回報率	金額	回報率
10	2,577	-47.80%	8,360	-19.30%	4,543	-33.88%	2,053	-53.50%	2,769	-45.99%
20	17,914	-10.53%	22,575	-6.74%	37,551	-2.26%	23,516	-7.25%	29,148	-4.87%
30	76,353	1.41%	89,545	1.99%	84,432	1.94%	106,072	3.16%	79,197	1.60%
40	133,103	2.87%	156,098	3.14%	153,613	3.36%	207,601	4.41%	165,277	3.62%
50	291,916	4.18%	342,348	4.30%	311,584	4.34%	390,872	4.93%	320,213	4.42%
60	598,096	4.82%	701,425	4.88%	595,554	4.81%	835,861	5.51%	634,783	4.94%
預期總身故賠償										
年期	金額	總身故賠償/已付保費總和	金額	總身故賠償/已付保費總和	金額	總身故賠償/已付保費總和	金額	總身故賠償/已付保費總和	金額	總身故賠償/已付保費總和
10	77,804	329%	91,245	296%	88,909	376%	94,259	399%	65,314	276%
20	57,846	122%	67,840	137%	87,090	184%	81,564	173%	79,878	169%
30	108,888	184%	127,700	216%	128,088	217%	129,590	219%	108,660	184%
40	150,645	255%	176,671	299%	198,534	336%	214,196	363%	177,018	300%
50	294,388	498%	345,248	584%	311,584	527%	390,872	662%	326,704	553%
60	598,096	1012%	701,425	1187%	595,554	1007%	835,861	1415%	634,783	1075%
保證回本期 (年)	N/A		45		>60		43		60	
預期總回本期 (年)	30		29		25		27		28	

*使用下次生日年齡

此文件不得作銷售面談或說明或其他相類似之用途。

註: 以上資料來源自 AIA 內部搜集及只供參考性質，不能傳播或分發予友邦以外的任何第三方。詳情請參閱市場產品比較之註解及聲明。

女性，**0** 歲，非吸煙，保費繳付期=**25** 年，總保費=**US$16,625**, **國籍評級"A"**保費

	友邦 「愛伴航」保險計劃 2 (無額外保費)		友邦 「愛伴航」保險計劃 2 (有額外保費)		保記* 「誠 X 一生」危疾保		盛記 「愛 X 守危疾保障」		宏記 守 X 無 X 危疾保	
每年總保費 (美元)	665		530		665		665		665	
總保費 (美元)	16,625		16,625		16,632		16,625		16,625	
保額 (美元)	48,576		56,955		48,000		50,113		55,291	
保證現金價值										
年期	金額	回報率	金額	回報率	金額	回報率	金額	回報率	金額	回報率
10	700	-48.69%	2,308	-19.61%	658	-50.25%	301	-68.84%	665	-49.98%
20	4,784	-11.20%	5,981	-7.32%	4,707	-11.41%	1,203	-35.60%	3,990	-13.63%
30	7,274	-4.82%	8,528	-3.40%	7,851	-4.36%	10,824	-2.44%	9,975	-2.92%
70	22,052	0.49%	25,855	0.73%	11,038	-0.71%	20,647	0.37%	16,625	0.00%
80	33,592	1.04%	39,386	1.23%	11,038	-0.60%	23,854	0.53%	16,625	0.00%
90	43,130	1.22%	50,569	1.39%	48,000	1.36%	50,113	1.42%	49,762	1.41%
100	48,576	1.22%	56,955	1.36%	48,000	1.21%	50,113	1.26%	55,291	1.37%
預期總現金價值										
年期	金額	回報率	金額	回報率	金額	回報率	金額	回報率	金額	回報率
10	855	-43.67%	2,490	-18.36%	1,432	-31.20%	601	-52.51%	780	-45.97%
20	5,207	-10.12%	6,476	-6.56%	11,848	-1.12%	6,464	-7.52%	8,063	-5.06%
30	23,289	1.84%	27,307	2.37%	26,189	2.47%	30,518	3.28%	22,796	1.73%
70	314,217	5.08%	368,417	5.13%	388,463	5.45%	418,470	5.58%	423,365	5.60%
80	639,398	5.40%	749,689	5.43%	778,179	5.70%	819,550	5.77%	889,291	5.90%
90	1,387,713	5.73%	1,627,084	5.74%	1,592,328	5.91%	1,633,890	5.94%	1,905,149	6.14%
100	2,723,501	5.87%	3,193,285	5.87%	2,927,445	5.95%	3,269,731	6.08%	3,836,399	6.26%
預期總身故賠償										
年期	金額	總身故賠償/已付保費總和	金額	總身故賠償/已付保費總和	金額	總身故賠償/已付保費總和	金額	總身故賠償/已付保費總和	金額	總身故賠償/已付保費總和
10	73,170	1100%	85,791	989%	72,932	1096%	75,470	1135%	55,406	833%
20	49,334	371%	57,843	414%	69,639	523%	55,375	416%	59,364	446%
30	74,710	449%	87,597	527%	92,837	558%	69,806	420%	68,112	410%
70	381,982	2298%	447,871	2694%	439,520	2643%	447,936	2694%	462,031	2779%
80	687,545	4136%	806,141	4849%	815,909	4906%	845,810	5088%	927,957	5582%
90	1,393,160	8380%	1,633,469	9826%	1,592,328	9574%	1,633,890	9828%	1,910,679	11493%
100	2,723,501	16382%	3,193,285	19208%	2,927,445	17601%	3,269,731	19668%	3,836,399	23076%
保證回本期 (年)	64		59		85		50		45	
預期總回本期 (年)	29		28		24		26		28	

*使用下次生日年齡

此文件不得作銷售面談或說明或其他相類似之用途。

註: 以上資料來源自 AIA 內部搜集及只供參考性質，不能傳播或分發予友邦以外的任何第三方。詳情請參閱市場產品比較之註解及聲明。

女性，**40** 歲，非吸煙，保費繳付期=**25** 年，總保費=**US$59,547**, **國藉評級"A"**保費

	友邦 「愛伴航」保險計劃 2 (無額外保費)		友邦 「愛伴航」保險計劃 2 (有額外保費)		保記* 「誠 X 一生」危疾保		盛記 「愛 X 守危疾保障」		宏記 守 X 無 X 危疾保	
每年總保費 (美元)	2,382		1,899		2,383		2,382		2,382	
總保費 (美元)	59,547		59,547		59,581		59,547		59,544	
保額 (美元)	56,008		65,672		55,800		60,949		62,650	
保證現金價值										
年期	金額	回報率	金額	回報率	金額	回報率	金額	回報率	金額	回報率
10	2,495	-48.81%	8,233	-19.68%	2,335	-50.49%	1,097	-68.47%	2,382	-49.97%
20	16,723	-11.51%	21,087	-7.48%	16,700	-11.54%	4,205	-36.16%	14,290	-13.63%
30	28,832	-4.20%	33,807	-2.86%	27,855	-4.41%	38,764	-2.44%	35,726	-2.92%
40	41,402	-1.31%	48,545	-0.67%	31,181	-2.34%	55,646	-0.24%	53,589	-0.38%
50	51,818	-0.37%	60,759	0.05%	55,800	-0.17%	60,949	0.06%	56,385	-0.14%
60	56,008	-0.13%	65,672	0.19%	55,800	-0.14%	60,949	0.05%	62,650	0.11%
預期總現金價值										
年期	金額	回報率	金額	回報率	金額	回報率	金額	回報率	金額	回報率
10	2,546	-48.30%	8,292	-19.56%	4,467	-34.46%	1,828	-56.57%	2,701	-46.81%
20	16,891	-11.38%	21,284	-7.39%	36,833	-2.53%	19,440	-9.61%	25,259	-6.53%
30	66,206	0.59%	77,630	1.28%	82,479	1.78%	97,632	2.68%	69,115	0.82%
40	113,602	2.29%	133,203	2.61%	149,383	3.24%	177,770	3.85%	142,674	3.08%
50	239,887	3.64%	281,279	3.80%	300,802	4.23%	341,517	4.56%	264,626	3.90%
60	471,431	4.31%	552,774	4.40%	574,946	4.72%	688,083	5.09%	520,378	4.51%
預期總身故賠償										
年期	金額	總身故賠償/已付保費總和	金額	總身故賠償/已付保費總和	金額	總身故賠償/已付保費總和	金額	總身故賠償/已付保費總和	金額	總身故賠償/已付保費總和
10	75,678	318%	88,736	286%	85,832	360%	92,155	387%	62,970	264%
20	56,215	118%	65,915	132%	84,076	176%	76,184	160%	73,618	155%
30	98,658	166%	115,681	194%	123,656	208%	119,817	201%	96,039	161%
40	132,162	222%	154,966	260%	191,664	322%	183,073	307%	151,734	255%
50	244,077	410%	286,192	481%	300,802	505%	341,517	574%	270,891	455%
60	471,431	792%	552,774	928%	574,946	965%	688,083	1156%	520,378	874%
保證回本期 (年)	N/A		48		>60		44		60	
預期總回本期 (年)	30		30		25		27		30	

*使用下次生日年齡

此文件不得作銷售面談或說明或其他相類似之用途。

註: 以上資料來源自 AIA 內部搜集及只供參考性質，不能傳播或分發予友邦以外的任何第三方。詳情請參閱市場產品比較之註解及聲明。

有關數據及資料搜集聲明

此文件是友邦經搜集內外數據及資料設計及製作而成，僅作提供資料及參考用途，不應視作內容提及的任何保險產品之邀請、建議或要約。於準備及/或更新此文件時，友邦將盡力確保資料內容準確、完整及為最新的資訊，但不會就資料來源的準確性、完整性及適時性或因而引致的任何索償及/或損失負上責任及作出任何擔保或保證。此文件所提的任何意見或所載的任何資訊均是以一般情況作為基礎，讀者不應將之視作建議。AIA 保留權利隨時更改及修改此文件載列之意見及資料，而毋須發出任何預先通知。就此文件之主題作出任何決定前，建議向適當的專業人士（如醫生、營養師、理財顧問或律師等）尋求獨立意見。AIA 明確表明概不因他人使用或詮釋此文件載列的資料而承擔任何責任。

市場產品比較之註解及聲明

上述資料來源自 AIA 內部搜集及只供參考性質，不能傳播或分發予友邦以外的任何第三方。若任何第三方向你實行索償、追討、訴訟或其他訴訟程序，AIA 將不會承擔或負上任何責任。詳情請參閱有關數據及資料搜集聲明及市場產品比較之註解及聲明。

聲明：由於上述分析及比較乃根據各公司於 2025 年 9 月之網上相關產品資料而製成，本公司概不會就產品比較資料之準確性及完整性作出保證。由於有關計劃的性質及/或特色可能與此計劃不同，不同的年齡及/或保費金額可能產生不同的預期結果。比較資料乃基於指定情況。所有資料將可能隨時改變而不作另行通知。本公司並不承擔任何錯漏之責任。

注意事項：這是一份內部文件及只供參考。閣下不得傳播，分發或流傳予第三方(包括客戶或潛在客戶)。閣下建議產品給客戶應基於客戶的需要分析(例如財務需要分析) 。

「我們」、「AIA」、「友邦」、「本公司」或「友邦香港」是指友邦保險（國際）有限公司（於百慕達註冊成立之有限公司）。

附錄三：財務需要分析

財務需要分析表格之配對 **(適合性評估)**

問題			「愛伴航」保險計劃 2* / 「愛伴航 – 首護摯寶」保險計劃 2*
C1	您購買本公司產品的目標為何？ (可選多於一項)		
	A	為應付不時之需的財務保障 (例如: 死亡，意外，殘疾等)	自選目標
	B	為醫療需要作準備 (例如: 危疾，住院等)	核心目標
		保單申請迎合為我住院時提供入息保障的保險目標，而此產品為醫療保險產品並提供住院入息保障	
		保單申請迎合為我提供保障以應付日益增長的的醫療費用的目標，而此產品為醫療保險產品並提供住院費用實報實銷保障	
		保單申請迎合為我提供健康保障/危疾保障以應付將來的健康服務的目標，此產品提供健康保障/危疾保障一筆過賠償	✓
	C	為未來提供定期的收入 (例如: 退休收入等)	
	D	為未來需要作儲蓄 (例如: 子女教育，退休等)	
	E	投資	
		為實現上述「投資」的目標，閣下希望如何管理保險產品項目下的不同投資選項 / 投資選擇（如有）？（請選一項）	
		您願意按個人決定（毋須獲授權保險人及 / 或持牌保險中介人提供任何專業意見的情況）選擇及管理保險產品項目下的不同投資選項 / 投資選擇（如有），並且願意在保險產品的目標利益 / 保障期的整個期間作出此決定。	
		您願意按個人決定（經獲授權保險人及 / 或持牌保險中介人提供專業意見的情況）選擇及管理保險產品項目下的不同投資選項 / 投資選擇（如有），並且願意在保險產品的目標利益 / 保障期的整個期間作出此決定。	
		您不願意選擇或管理保險產品項目下的不同投資選項 / 投資選擇（如有）。	
	F	其他	
C2	您投購保單的目標得益/保障年期/實現目標金額的預期時間為多久？(請選一項):		
	A	<1 年	
	B	1-5 年	
	C	6-10 年	
	D	11-15 年	✓
	E	16-20 年	✓
	F	>20 年	✓
	G	終身	✓
最高保費年期			不少於 保費繳付年期
共同匯報標準			✓

*✓ 指申請本產品之可配對選項

額外保費負擔能力評估

額外保費將以定期繳付作處理，保費繳付期為 1 年

例子

OYS2 10 年保費繳付期 (繳交額外保費) - 定期保費: US$1,000; 額外保費: US$10,000

每年可動用收入 = 20,000 美元; 每月可動用收入的占比= 81% - 100%

預估流動資產淨值 = 200,000 美元; 資產佔比= 81% - 100%

收入方案

申請期間 - 總保費

= 整付保費 + OYS2 保單的首年應繳保費 + 於 FNA 簽署日期後應付的定期額外保費
= US$0 + (10,000 + 1,000) +0
= US$11,000

於 OYS2 保單生效後

OYS2 的定期保費（1,000 美元）將納入“每月開支”計算。當申請任何未來的新保單時，全年累計的 “每月開支” 將從 “每年可動用收入” 中扣除，以作為財務需要分析過程的一部分。

資產方案

申請期間 - 總保費

= 整付保費及整付投資 + OYS2 保單保費 X 保費繳付期 + 現有正在繳付保費之保單的保單的每年保費 X 剩餘的保費繳付期
= US$0 + (10,000 x 1 年 + 1,000 x 10 年) +0
= US$20,000

於 OYS2 保單生效後 - OYS2 保單下之總保費

= 整付保費及整付投資 + 每年保費 X 保費繳付期 + 現有正在繳付保費之保單的每年保費 X 剩餘的保費繳付期
= US$0 + 0 + (10,000 x 0 年+ 1,000 x 9 年)
= US$9,000

剩餘的定期保費 ($1,000 美元 x 剩餘的保費繳付期) 於其他保單的申請期間將會用作計算 “現有正在繳付保費之保單的每年保費 X 剩餘的保費繳付期” 的部分

附錄四: 首護摯寶

A. 核保

1. 準母親的申請資格

a) 繕發年齡：18-45 歲

b) 於投保當天已懷孕，而其懷孕已達 22 週或以上

c) 懷有一個或兩個胎兒(懷有三個或以上胎兒將不被接受)。如孕婦懷有雙胞胎，父母須為兩個胎兒皆購買一份「愛伴航 – 首護摯寶」保險計劃 2，而兩份保單須有相同的保額

2. 最高投保額: US$75 萬 (包括升級保障金額)

3. 健康問題 (如下)

聲明:

1. 準受保人現已懷孕 22 週或以上 ; 及

2. 如準受保人懷有兩個胎兒，須為每個胎兒各自申請一份相同保額的 「愛伴航 –首護摯寶」，而準受保人對於胎兒的健康申報應根據兩個胎兒的狀況 (而不是其中一個)。

☐本人/我們確認已閱讀及明白以上聲明，如未能符合以上聲明者會影響此保單申請。

核保問題中的"妳"是指投保之"孕婦"。 ("孕婦"是指於投保當天已懷孕及懷有自己胎兒的女性並將在出生後成為該嬰孩的合法母親)
小貼士： • 若通過代母懷孕, 因為其在香港不合法，申請將會被拒絕 • 若通過冷凍卵細胞受孕，只要成功懷孕，所有產前檢查結果正常，申請可被接受

1.	你曾否被診斷患有以下疾病，或出現其相關的任何症狀: 流產或妊娠併發症（包括高血壓和蛋白尿）史或曾誕下有先天性心臟病或血友病的嬰兒、癌症、中風、心臟疾病（包括冠心病、心肌病和心臟瓣膜疾病）、孕前高血壓史、糖尿病、甲狀腺機能亢進症或甲狀腺機能減退症、慢性腎炎或腎衰竭、慢性肝炎（包括乙型和丙型肝炎）或抑鬱?
	小貼士： • 若良性甲狀腺腫/甲狀腺結節/囊腫但甲狀腺功能正常，申請可被接受 • 若孕婦被診斷患有糖尿病，申請將會被拒絕。但若在懷孕前被診斷出患有空腹血糖異常 / 糖耐量異常，只要在現時的懷孕中所有產前檢查結果正常（即問題 3 答案為'否'），申請可被接受 • 若孕婦是乙型肝炎帶菌者，申請將會被拒絕 • 若孕婦被診斷患有抑鬱症，申請將會被拒絕。其他類型的精神疾病（例如精神分裂症）可在問題 3（產前檢查結果）中問及 • 孕婦即使只有一次流產史，申請亦不會被接受

2.	在確認懷孕後（例如通過檢孕棒或醫生診斷等），你曾否吸用任何煙草產品？
	小貼士： • 「煙草產品」包括香煙，電子煙，雪茄等

3.	妳的產前檢查報告（包括但不限於超聲波，心電圖，驗血，基因檢測，驗尿等）或是否有被主診醫生告知有任何異常，或妳在現時的懷孕中有以下的情況: • 風疹/德國麻疹或麻疹病毒感染 • 懷有兩個以上的胎兒

紙本申請注意事項：

- 請填寫"簡易核保表格 - 愛伴航系列 - 首護摯寶 / 極臻 •至尊醫療計劃 - 首護摯寶 / 極臻 •至尊明珠醫療計劃 - 首護摯寶"並回答以上的健康問題(Form no OPUAIFA46 (OYS/OptimaCEO First Gift))
- 毋須填寫投保申請書上的「甲部 – 基本資料」(除第 38 條 (香港投保申請書: OPUAIF00) / 第 39 條 (澳門投保申請書: OPMCUF13) 有關參與危險性運動或活動)

Have you engaged in the following activities within the last 12 months or will you engage/ intend to engage in the following activities within the next 12 months?
您曾否在過去12個月內或會否在未來12個月內參與以下活動？
a) any hazardous sports or activities (such as diving, motor racing, mountaineering or rock climbing, parachuting, sky diving, hang gliding)
任何危險性運動或活動（例如：潛水、賽車、攀山或攀石、跳傘、高空跳傘、懸掛滑翔飛行）？
b) flying activities other than as a fare-paying passenger of a licensed air service operating within recognised scheduled routes.
飛行活動（不包括以付費乘客身份乘搭由商業性民航客機提供並獲認可的定期航班服務）
If "Yes", please provide additional information or complete a separate supplementary questionnaire.
若「是」，請提供更多資料或另外填寫有關之問卷。

- 毋須填寫投保申請書上的「乙部 – 健康資料」及「丙部 – 附加健康資料」一欄
- 須要填寫投保申請書上的「雜項」一欄，但毋須回答第 32 條 (香港投保申請書: OPUAIF00) / 第 33 條 (澳門投保申請書: OPMCUF13)的現時或正在申請的保險詳情

In the past 12 months, did you reside outside of your residential country or region for more than 6 months?
在過去12個月內，您是否在居住地以外的國家或地區逗留多於六個月？
If "YES", please state details below: 倘「是」，請提供詳細資料：

	Country(ies) / region(s) 國家 / 地區	Reason(s) of stay 逗留原因	Duration 逗留時間
Proposed Insured 準受保人			
Applicant 申請人			

Have you ever been declined, postponed or accepted on modified terms for life, critical illness, medical health, disability or accident insurance?
您是否曾在申請壽險、危疾、醫療、傷殘或意外保險時被拒絕受保、擱置受保、須繳付額外保費或修改合約條款？
If "YES", please provide details:
倘「是」，請提供詳情：

	Application date (year) 申請日期（年份）	Type of insurance 保險種類	Final decision and the reason of the decision 核保結果及其原因
Proposed Insured 準受保人			
Applicant 申請人			

iPoS 申請注意事項：

- 請填寫 6 條體檢問題及確認有關「愛伴航 – 首護摯寶」保險計劃 2 的聲明

其他注意事項：

- 如健康狀況問題第 1 至 3 條的答案皆為「否」，並且與 AIA 現有記錄中已知的健康狀況吻合，申請才可被接受。(例如：若根據之前提交的文件顯示，準受保母親為乙型肝炎帶菌者，即使第 1 條的答案為「否」，她就此保單的申請仍會被拒絕)
- 核保的結果只會為「接受」或「拒絕」，不設附加保費或不保事項

B. 遞交出生證明

1. 所需文件

a) 嬰孩出世紙副本；

b) 更改保單申請表 (OPPOSF04)：

- 於甲部 - 其他一欄註明「遞交出生證明」; 及

2. 期限

- 必須於首個保單週年日前 14 日或之前，提交寶寶的出生證明，否則保單將於首個保單週年日終止。

3. 內地受保人及保單持有人毋須就遞交出生證明來港 / 澳遞交文件

C. 常見問題

1.	Q：	「愛伴航」保險計劃 2 與「愛伴航 – 首護摯寶」保險計劃 2 有何分別？
	A：	「愛伴航」保險計劃 2 適用於繕發年齡為 15 天至 65 歲的受保人。「愛伴航 – 首護摯寶」保險計劃 2 是特別為未出生的嬰孩而設。 就保障而言，「愛伴航 – 首護摯寶」保險計劃 2 為嬰孩於出生後提供與「愛伴航」保險計劃 2 相同的保障。除此之外，「愛伴航 – 首護摯寶」保險計劃 2 為嬰孩於出生後提供額外保障，包括兒童成長保障下的 5 種新增兒童疾病、臍帶血幹細胞移植保障、嚴重黃疸保障及唐氏綜合症豁免繳付保費保障，亦為準媽媽於懷孕時提供特惠恩恤退還保費賠償。 所以，如受保嬰孩的年齡為 15 天或以上，應購買「愛伴航」保險計劃 2。如孕婦想為自己購買危疾保障，亦應購買「愛伴航」保險計劃 2。只適合希望為未出生的嬰孩購買危疾保障的準媽媽而設

2.	Q：	一如其他 AIA 的危疾產品，「愛伴航」保險計劃 2 設有 90 日等候期。「愛伴航 – 首護摯寶」保險計劃 2 是否亦有相同的等候期？
	A：	「愛伴航 – 首護摯寶」保險計劃 2 不設 90 日的等候期。 當孕婦為受保人時，特惠恩恤退還保費賠償將於保單繕發後即時生效，為流產、胎死腹中、接受註冊醫生建議的終止懷孕或母親與孩子不幸一同身故提供保障。 在出生後，嬰孩將成為保單的唯一受保人。受保疾病會於出生後即時生效。 • 於出生後的 90 天內，如嬰孩確診任何受保疾病，賠償金額為原有賠償金額的 20%。90 天後，賠償金額將與「愛伴航」保險計劃 2 相同。 • 出生後 90 天內的深切治療保障賠償，其賠償金額為原有賠償金額的 20%，並受限於： o 如於香港及澳門入住深切治療病房：5,000 美元 o 如於香港及澳門以外地區入住深切治療病房：2,500 美元 90 天後，深切治療保障賠償金額將與「愛伴航」保險計劃 2 相同。

3.	Q：	出生內 180 天身故的兒童賠償限制是否適用於「愛伴航 – 首護摯寶」保險計劃 2？
	A：	是。出生 180 天內身故的賠償將為以下較高者為準: 1) 已付基本保費總和；或 2) 現時保額及任何升級保障餘額總和的 20%

4.	Q：	申請時需要提供胎兒的性別嗎？
	A：	不需要。而且，胎兒的性別不會影響保費率。

5.	Q：	國籍/居住評級及職業評級是否適用首護摯寶?
	A：	國籍/居住評級適用。嬰孩將被視為與其母親有同樣的國籍/居住評級。 職業評級不適用於首護摯寶保單。

6.	Q：	首護摯寶有甚麼限制?
	A：	於任何時候，「愛伴航– 首護摯寶」保險計劃 2 保單只限一位受保人。 如準媽媽懷有雙胞胎，她須為每個胎兒投保一份獨立的「愛伴航– 首護摯寶」保險計劃 2 保單。「愛伴航– 首護摯寶」保險計劃 2 並不適用於同時懷有多於兩個胎兒的準媽媽。 「愛伴航– 首護摯寶」保險計劃 2 保單的繕發由 AIA 全權酌情決定及根據核保決定而定。

附錄五: 保費率表

定期保費（不選擇支付額外保費） Regular Payment (Without Top-up Premium)

「愛伴航」保險計劃 2 保費率 (每 1,000 美元原有保額) – 男性 Annual Premium Rate for OYS2 (Per US$1,000 Initial Sum Assured) – Male

年齡 Age	10 年繳付期 10-Year Pay		18 年繳付期 18-Year Pay		25 年繳付期 25-Year Pay	
	非吸煙者 Non-Smoker	吸煙者 Smoker	非吸煙者 Non-Smoker	吸煙者 Smoker	非吸煙者 Non-Smoker	吸煙者 Smoker
0	24.17		14.76		11.75	
1	24.80		15.15		12.03	
2	25.46		15.56		12.31	
3	26.13		15.98		12.58	
4	26.81		16.40		12.88	
5	27.52		16.85		13.19	
6	28.24		17.29		13.50	
7	28.98		17.75		13.82	
8	29.74		18.23		14.16	
9	30.52		18.73		14.50	
10	31.30		19.25		14.89	
11	32.10		19.74		15.26	
12	32.91		20.26		15.63	
13	33.75		20.77		16.02	
14	34.58		21.30		16.41	
15	35.34		21.80		16.81	
16	36.20	36.20	22.35	22.35	17.23	17.23
17	37.08	37.08	22.91	22.91	17.66	17.66
18	37.94	44.38	23.48	25.83	18.09	20.07
19	38.82	45.96	24.05	26.74	18.54	20.76
20	39.59	47.59	24.62	27.69	19.04	21.47
21	40.60	49.20	25.16	28.67	19.51	22.22
22	41.69	50.89	25.73	29.69	19.99	23.02
23	42.89	52.67	26.32	30.75	20.47	23.82
24	44.19	54.53	26.95	31.85	20.96	24.64
25	46.33	56.74	27.76	33.04	21.40	25.43
26	47.78	58.74	28.45	34.21	21.94	26.30
27	49.24	60.77	29.17	35.41	22.51	27.20
28	50.72	62.81	29.93	36.63	23.14	28.12
29	52.22	64.87	30.72	37.87	23.83	29.07
30	53.38	66.43	31.67	38.95	24.92	30.00
31	54.96	69.02	32.65	40.53	25.71	31.19
32	56.61	71.70	33.67	42.19	26.56	32.46
33	58.39	74.47	34.76	43.92	27.45	33.81
34	60.27	77.35	35.93	45.75	28.40	35.25
35	62.88	80.40	37.50	47.93	29.65	37.17
36	64.98	83.50	38.82	49.95	30.73	38.82
37	67.15	86.72	40.19	52.09	31.89	40.60
38	69.40	90.06	41.64	54.36	33.13	42.51
39	71.74	93.53	43.16	56.73	34.43	44.55
40	74.23	97.22	45.00	59.65	36.18	47.36
41	76.72	100.46	46.50	62.09	37.67	49.69
42	79.25	103.82	48.05	64.65	39.25	52.16
43	81.83	107.30	49.65	67.34	40.90	54.81
44	84.47	110.91	51.30	70.16	42.61	57.61
45	86.80	114.69	52.91	73.37	44.48	61.09
46	89.48	118.49	54.64	76.43	46.36	64.24
47	92.19	122.33	56.44	79.60	48.34	67.57
48	94.91	126.24	58.27	82.86	50.42	71.07
49	97.64	130.19	60.16	85.94	52.59	74.74
50	99.64	133.35	61.91	89.39	55.02	78.63
51	102.76	137.94	65.91	94.56	58.98	84.25
52	105.97	142.67	69.91	99.72	62.94	89.87
53	109.27	147.51	73.92	104.89	66.90	95.49
54	112.66	152.49	77.92	110.06	70.86	101.10
55	116.15	157.36	81.92	115.21	74.84	106.72
56	119.75	162.66	85.49	120.13		
57	123.52	168.17	89.08	125.05		
58	127.42	173.90	92.66	129.97		
59	131.47	179.87	96.25	134.89		
60	136.08	186.55	100.74	141.06		
61	140.48	194.04	105.25	147.25		
62	145.06	201.79	109.72	153.44		
63	151.13	209.83				
64	157.39	218.15				
65	164.32	227.10				

「愛伴航」保險計劃 2 保費率 (每 1,000 美元原有保額) – 女性

Annual Premium Rate for OYS2 (Per US$1,000 Initial Sum Assured) – Female

年齡 Age	10 年繳付期 10-Year Pay		18 年繳付期 18-Year Pay		25 年繳付期 25-Year Pay	
	非吸煙者 Non-Smoker	吸煙者 Smoker	非吸煙者 Non-Smoker	吸煙者 Smoker	非吸煙者 Non-Smoker	吸煙者 Smoker
0	24.58		15.29		11.95	
1	25.26		15.72		12.28	
2	25.97		16.16		12.63	
3	26.64		16.61		12.97	
4	27.38		17.07		13.33	
5	28.16		17.53		13.69	
6	28.99		18.01		14.05	
7	29.82		18.49		14.41	
8	30.69		18.99		14.78	
9	31.61		19.50		15.13	
10	32.72		19.97		15.34	
11	33.69		20.46		15.71	
12	34.67		20.98		16.10	
13	35.63		21.51		16.52	
14	36.60		22.05		16.96	
15	37.28		22.62		17.59	
16	38.25	38.25	23.19	23.19	18.07	18.07
17	39.24	39.24	23.76	23.76	18.55	18.55
18	40.24	47.14	24.34	27.72	19.04	21.06
19	41.27	48.86	24.92	28.69	19.52	21.77
20	42.21	50.62	25.42	29.69	19.90	22.51
21	43.36	52.44	26.14	30.78	20.42	23.36
22	44.61	54.38	26.91	31.94	20.97	24.27
23	45.99	56.46	27.75	33.18	21.56	25.24
24	47.50	58.69	28.65	34.51	22.19	26.27
25	50.09	61.77	30.07	36.33	23.08	27.67
26	51.77	64.18	31.07	37.77	23.76	28.79
27	53.44	66.56	32.07	39.20	24.46	29.93
28	55.01	68.92	33.08	40.64	25.17	31.08
29	56.62	71.22	34.10	42.07	25.88	32.24
30	57.81	72.13	34.84	42.84	26.48	33.03
31	59.48	74.89	35.80	44.53	27.26	34.33
32	61.19	77.75	36.82	46.30	28.11	35.67
33	62.97	80.69	37.90	48.13	29.02	37.11
34	64.80	83.72	39.02	50.02	30.00	38.58
35	66.70	86.81	40.48	52.11	31.52	40.34
36	68.60	89.99	41.70	54.12	32.62	41.93
37	70.52	93.20	42.93	56.18	33.74	43.59
38	72.45	96.46	44.18	58.27	34.87	45.27
39	74.26	99.76	45.44	60.41	36.03	47.01
40	76.09	102.44	46.50	62.27	36.98	48.61
41	78.22	104.93	47.82	63.80	38.39	50.10
42	80.47	107.56	49.20	65.42	39.62	51.69
43	82.88	110.28	50.64	67.14	40.91	53.41
44	85.43	113.15	52.15	68.96	42.21	55.27
45	88.94	116.58	53.99	71.34	43.55	57.94
46	91.66	119.56	55.65	73.33	45.04	60.10
47	94.37	122.52	57.37	75.37	46.66	62.40
48	97.07	125.43	59.17	77.47	48.44	64.86
49	99.73	128.29	61.03	79.63	50.36	67.48
50	101.34	129.76	63.16	81.63	53.50	70.90
51	104.00	132.98	66.16	85.85	57.25	74.51
52	106.75	136.32	69.27	90.18	60.99	78.13
53	109.57	139.77	72.49	94.61	64.74	81.75
54	112.46	143.35	75.83	99.17	68.48	85.36
55	115.46	147.37	79.52	103.31	72.21	88.97
56	118.55	151.22	83.05	108.06		
57	121.76	155.21	86.65	112.94		
58	125.07	159.37	90.30	117.95		
59	128.53	163.68	94.01	123.09		
60	132.48	168.61	97.30	127.92		
61	138.08	175.17	101.53	134.70		
62	143.88	181.94	105.76	141.48		
63	149.90	188.97				
64	156.11	196.24				
65	162.98	204.21				

定期保費（選擇支付額外保費）Regular Payment (With Top-up Premium)

「愛伴航」保險計劃 2 保費率 (每 1,000 美元原有保額) – 男性 Annual Premium Rate for OYS2 (Per US$1,000 Initial Sum Assured) – Male

年齡 Age	10 年繳付期 10-Year Pay		18 年繳付期 18-Year Pay		25 年繳付期 25-Year Pay	
	非吸煙者 Non-Smoker	吸煙者 Smoker	非吸煙者 Non-Smoker	吸煙者 Smoker	非吸煙者 Non-Smoker	吸煙者 Smoker
0	9.91		9.15		7.99	
1	10.17		9.39		8.18	
2	10.44		9.65		8.37	
3	10.71		9.91		8.55	
4	10.99		10.17		8.76	
5	11.28		10.45		8.97	
6	11.58		10.72		9.18	
7	11.88		11.01		9.40	
8	12.19		11.30		9.63	
9	12.51		11.61		9.86	
10	12.83		11.94		10.13	
11	13.16		12.24		10.38	
12	13.49		12.56		10.63	
13	13.84		12.88		10.89	
14	14.18		13.21		11.16	
15	14.49		13.52		11.43	
16	14.84	14.84	13.86	13.86	11.72	11.72
17	15.20	15.20	14.20	14.20	12.01	12.01
18	15.56	18.20	14.56	16.01	12.30	13.65
19	15.92	18.84	14.91	16.58	12.61	14.12
20	16.23	19.51	15.26	17.17	12.95	14.60
21	16.65	20.17	15.60	17.78	13.27	15.11
22	17.09	20.86	15.95	18.41	13.59	15.65
23	17.58	21.59	16.32	19.07	13.92	16.20
24	18.12	22.36	16.71	19.75	14.25	16.76
25	19.00	23.26	17.21	20.48	14.55	17.29
26	19.59	24.08	17.64	21.21	14.92	17.88
27	20.19	24.92	18.09	21.95	15.31	18.50
28	20.80	25.75	18.56	22.71	15.74	19.12
29	21.41	26.60	19.05	23.48	16.20	19.77
30	21.89	27.24	19.64	24.15	16.95	20.40
31	22.53	28.30	20.24	25.13	17.48	21.21
32	23.21	29.40	20.88	26.16	18.06	22.07
33	23.94	30.53	21.55	27.23	18.67	22.99
34	24.71	31.71	22.28	28.37	19.31	23.97
35	25.78	32.96	23.25	29.72	20.16	25.28
36	26.64	34.24	24.07	30.97	20.90	26.40
37	27.53	35.56	24.92	32.30	21.69	27.61
38	28.45	36.92	25.82	33.70	22.53	28.91
39	29.41	38.35	26.76	35.17	23.41	30.29
40	30.43	39.86	27.90	36.98	24.60	32.20
41	31.46	41.19	28.83	38.50	25.62	33.79
42	32.49	42.57	29.79	40.08	26.69	35.47
43	33.55	43.99	30.78	41.75	27.81	37.27
44	34.63	45.47	31.81	43.50	28.97	39.17
45	35.59	47.02	32.80	45.49	30.25	41.54
46	36.69	48.58	33.88	47.39	31.52	43.68
47	37.80	50.16	34.99	49.35	32.87	45.95
48	38.91	51.76	36.13	51.37	34.29	48.33
49	40.03	53.38	37.30	53.28	35.76	50.82
50	40.85	54.67	38.38	55.42	37.41	53.47
51	42.13	56.56	40.86	58.63	40.11	57.29
52	43.45	58.49	43.34	61.83	42.80	61.11
53	44.80	60.48	45.83	65.03	45.49	64.93
54	46.19	62.52	48.31	68.24	48.18	68.75
55	47.62	64.52	50.79	71.43	50.89	72.57
56	49.10	66.69	53.00	74.48		
57	50.64	68.95	55.23	77.53		
58	52.24	71.30	57.45	80.58		
59	53.90	73.75	59.68	83.63		
60	55.79	76.49	62.46	87.46		
61	57.60	79.56	65.26	91.30		
62	59.47	82.73	68.03	95.13		
63	61.96	86.03				
64	64.53	89.44				
65	67.37	93.11				

「愛伴航」保險計劃 2 保費率 (每 1,000 美元原有保額) – 女性

Annual Premium Rate for OYS2 (Per US$1,000 Initial Sum Assured) – Female

年齡 Age	10 年繳付期 10-Year Pay		18 年繳付期 18-Year Pay		25 年繳付期 25-Year Pay	
	非吸煙者 Non-Smoker	吸煙者 Smoker	非吸煙者 Non-Smoker	吸煙者 Smoker	非吸煙者 Non-Smoker	吸煙者 Smoker
0	10.08		9.48		8.13	
1	10.36		9.75		8.35	
2	10.65		10.02		8.59	
3	10.92		10.30		8.82	
4	11.23		10.58		9.06	
5	11.55		10.87		9.31	
6	11.89		11.17		9.55	
7	12.23		11.46		9.80	
8	12.58		11.77		10.05	
9	12.96		12.09		10.29	
10	13.42		12.38		10.43	
11	13.81		12.69		10.68	
12	14.21		13.01		10.95	
13	14.61		13.34		11.23	
14	15.01		13.67		11.53	
15	15.28		14.02		11.96	
16	15.68	15.68	14.38	14.38	12.29	12.29
17	16.09	16.09	14.73	14.73	12.61	12.61
18	16.50	19.33	15.09	17.19	12.95	14.32
19	16.92	20.03	15.45	17.79	13.27	14.80
20	17.31	20.75	15.76	18.41	13.53	15.31
21	17.78	21.50	16.21	19.08	13.89	15.88
22	18.29	22.30	16.68	19.80	14.26	16.50
23	18.86	23.15	17.21	20.57	14.66	17.16
24	19.48	24.06	17.76	21.40	15.09	17.86
25	20.54	25.33	18.64	22.52	15.69	18.82
26	21.23	26.31	19.26	23.42	16.16	19.58
27	21.91	27.29	19.88	24.30	16.63	20.35
28	22.55	28.26	20.51	25.20	17.12	21.13
29	23.21	29.20	21.14	26.08	17.60	21.92
30	23.70	29.57	21.60	26.56	18.01	22.46
31	24.39	30.70	22.20	27.61	18.54	23.34
32	25.09	31.88	22.83	28.71	19.11	24.26
33	25.82	33.08	23.50	29.84	19.73	25.23
34	26.57	34.33	24.19	31.01	20.40	26.23
35	27.35	35.59	25.10	32.31	21.43	27.43
36	28.13	36.90	25.85	33.55	22.18	28.51
37	28.91	38.21	26.62	34.83	22.94	29.64
38	29.70	39.55	27.39	36.13	23.71	30.78
39	30.45	40.90	28.17	37.45	24.50	31.97
40	31.20	42.00	28.83	38.61	25.15	33.05
41	32.07	43.02	29.65	39.56	26.11	34.07
42	32.99	44.10	30.50	40.56	26.94	35.15
43	33.98	45.21	31.40	41.63	27.82	36.32
44	35.03	46.39	32.33	42.76	28.70	37.58
45	36.47	47.80	33.47	44.23	29.61	39.40
46	37.58	49.02	34.50	45.46	30.63	40.87
47	38.69	50.23	35.57	46.73	31.73	42.43
48	39.80	51.43	36.69	48.03	32.94	44.10
49	40.89	52.60	37.84	49.37	34.24	45.89
50	41.55	53.20	39.16	50.61	36.38	48.21
51	42.64	54.52	41.02	53.23	38.93	50.67
52	43.77	55.89	42.95	55.91	41.47	53.13
53	44.92	57.31	44.94	58.66	44.02	55.59
54	46.11	58.77	47.01	61.49	46.57	58.04
55	47.34	60.42	49.30	64.05	49.10	60.50
56	48.61	62.00	51.49	67.00		
57	49.92	63.64	53.72	70.02		
58	51.28	65.34	55.99	73.13		
59	52.70	67.11	58.29	76.32		
60	54.32	69.13	60.33	79.31		
61	56.61	71.82	62.95	83.51		
62	58.99	74.60	65.57	87.72		
63	61.46	77.48				
64	64.01	80.46				
65	66.82	83.73				

額外保費（選擇支付額外保費）Top-up Payment (With Top-up Premium)

「愛伴航」保險計劃 2 保費率 (每 1,000 美元原有保額) – 男性 Annual Premium Rate for OYS2 (Per US$1,000 Initial Sum Assured) – Male

年齡 Age	10 年繳付期 10-Year Pay		18 年繳付期 18-Year Pay		25 年繳付期 25-Year Pay	
	非吸煙者 Non-Smoker	吸煙者 Smoker	非吸煙者 Non-Smoker	吸煙者 Smoker	非吸煙者 Non-Smoker	吸煙者 Smoker
0	110.94		64.65		50.76	
1	113.83		66.36		51.97	
2	116.86		68.15		53.18	
3	119.94		69.99		54.35	
4	123.06		71.83		55.64	
5	126.32		73.80		56.98	
6	129.62		75.73		58.32	
7	133.02		77.74		59.70	
8	136.51		79.85		61.17	
9	140.09		82.04		62.64	
10	143.67		84.31		64.32	
11	147.34		86.46		65.92	
12	151.06		88.74		67.52	
13	154.91		90.97		69.21	
14	158.72		93.29		70.89	
15	162.21		95.48		72.62	
16	166.16	166.16	97.89	97.89	74.43	74.43
17	170.20	170.20	100.35	100.35	76.29	76.29
18	174.14	203.70	102.84	113.14	78.15	86.70
19	178.18	210.96	105.34	117.12	80.09	89.68
20	181.72	218.44	107.84	121.28	82.25	92.75
21	186.35	225.83	110.20	125.57	84.28	95.99
22	191.36	233.59	112.70	130.04	86.36	99.45
23	196.87	241.76	115.28	134.68	88.43	102.90
24	202.83	250.29	118.04	139.50	90.55	106.44
25	212.65	260.44	121.59	144.72	92.45	109.86
26	219.31	269.62	124.61	149.84	94.78	113.62
27	226.01	278.93	127.76	155.10	97.24	117.50
28	232.80	288.30	131.09	160.44	99.96	121.48
29	239.69	297.75	134.55	165.87	102.95	125.58
30	245.01	304.91	138.71	170.60	107.65	129.60
31	252.27	316.80	143.01	177.52	111.07	134.74
32	259.84	329.10	147.47	184.79	114.74	140.23
33	268.01	341.82	152.25	192.37	118.58	146.06
34	276.64	355.04	157.37	200.38	122.69	152.28
35	288.62	369.04	164.25	209.93	128.09	160.57
36	298.26	383.26	170.03	218.78	132.75	167.70
37	308.22	398.04	176.03	228.15	137.76	175.39
38	318.55	413.38	182.38	238.10	143.12	183.64
39	329.29	429.30	189.04	248.48	148.74	192.46
40	340.72	446.24	197.10	261.27	156.30	204.60
41	352.14	461.11	203.67	271.95	162.73	214.66
42	363.76	476.53	210.46	283.17	169.56	225.33
43	375.60	492.51	217.47	294.95	176.69	236.78
44	387.72	509.08	224.69	307.30	184.08	248.88
45	398.41	526.43	231.75	321.36	192.15	263.91
46	410.71	543.87	239.32	334.76	200.28	277.52
47	423.15	561.49	247.21	348.65	208.83	291.90
48	435.64	579.44	255.22	362.93	217.81	307.02
49	448.17	597.57	263.50	376.42	227.19	322.88
50	457.35	612.08	271.17	391.53	237.69	339.68
51	471.67	633.14	288.69	414.17	254.79	363.96
52	486.40	654.86	306.21	436.77	271.90	388.24
53	501.55	677.07	323.77	459.42	289.01	412.52
54	517.11	699.93	341.29	482.06	306.12	436.75
55	533.13	722.28	358.81	504.62	323.31	461.03
56	549.65	746.61	374.45	526.17		
57	566.96	771.90	390.17	547.72		
58	584.86	798.20	405.85	569.27		
59	603.45	825.60	421.57	590.82		
60	624.61	856.26	441.24	617.84		
61	644.80	890.64	460.99	644.95		
62	665.83	926.22	480.57	672.07		
63	693.69	963.12				
64	722.42	1001.31				
65	754.23	1042.39				

「愛伴航」保險計劃 2 保費率 (每 1,000 美元原有保額) – 女性

Annual Premium Rate for OYS2 (Per US$1,000 Initial Sum Assured) – Female

年齡 Age	10 年繳付期 10-Year Pay		18 年繳付期 18-Year Pay		25 年繳付期 25-Year Pay	
	非吸煙者 Non-Smoker	吸煙者 Smoker	非吸煙者 Non-Smoker	吸煙者 Smoker	非吸煙者 Non-Smoker	吸煙者 Smoker
0	112.82		66.97		51.62	
1	115.94		68.85		53.05	
2	119.20		70.78		54.56	
3	122.28		72.75		56.03	
4	125.67		74.77		57.59	
5	129.25		76.78		59.14	
6	133.06		78.88		60.70	
7	136.87		80.99		62.25	
8	140.87		83.18		63.85	
9	145.09		85.41		65.36	
10	150.18		87.47		66.27	
11	154.64		89.61		67.87	
12	159.14		91.89		69.55	
13	163.54		94.21		71.37	
14	167.99		96.58		73.27	
15	171.12		99.08		75.99	
16	175.57	175.57	101.57	101.57	78.06	78.06
17	180.11	180.11	104.07	104.07	80.14	80.14
18	184.70	216.37	106.61	121.41	82.25	90.98
19	189.43	224.27	109.15	125.66	84.33	94.05
20	193.74	232.35	111.34	130.04	85.97	97.24
21	199.02	240.70	114.49	134.82	88.21	100.92
22	204.76	249.60	117.87	139.90	90.59	104.85
23	211.09	259.15	121.54	145.33	93.14	109.04
24	218.02	269.39	125.49	151.15	95.86	113.49
25	229.91	283.52	131.71	159.13	99.71	119.53
26	237.62	294.59	136.09	165.43	102.64	124.37
27	245.29	305.51	140.47	171.70	105.67	129.30
28	252.50	316.34	144.89	178.00	108.73	134.27
29	259.89	326.90	149.36	184.27	111.80	139.28
30	265.35	331.08	152.60	187.64	114.39	142.69
31	273.01	343.75	156.80	195.04	117.76	148.31
32	280.86	356.87	161.27	202.79	121.44	154.09
33	289.03	370.37	166.00	210.81	125.37	160.32
34	297.43	384.27	170.91	219.09	129.60	166.67
35	306.15	398.46	177.30	228.24	136.17	174.27
36	314.87	413.05	182.65	237.05	140.92	181.14
37	323.69	427.79	188.03	246.07	145.76	188.31
38	332.55	442.75	193.51	255.22	150.64	195.57
39	340.85	457.90	199.03	264.60	155.65	203.08
40	349.25	470.20	203.67	272.74	159.75	210.00
41	359.03	481.63	209.45	279.44	165.84	216.43
42	369.36	493.70	215.50	286.54	171.16	223.30
43	380.42	506.19	221.80	294.07	176.73	230.73
44	392.12	519.36	228.42	302.04	182.35	238.77
45	408.23	535.10	236.48	312.47	188.14	250.30
46	420.72	548.78	243.75	321.19	194.57	259.63
47	433.16	562.37	251.28	330.12	201.57	269.57
48	445.55	575.72	259.16	339.32	209.26	280.20
49	457.76	588.85	267.31	348.78	217.56	291.51
50	465.15	595.60	276.64	357.54	231.12	306.29
51	477.36	610.38	289.78	376.02	247.32	321.88
52	489.98	625.71	303.40	394.99	263.48	337.52
53	502.93	641.54	317.51	414.39	279.68	353.16
54	516.19	657.98	332.14	434.36	295.83	368.76
55	529.96	676.43	348.30	452.50	311.95	384.35
56	544.14	694.10	363.76	473.30		
57	558.88	712.41	379.53	494.68		
58	574.07	731.51	395.51	516.62		
59	589.95	751.29	411.76	539.13		
60	608.08	773.92	426.17	560.29		
61	633.79	804.03	444.70	589.99		
62	660.41	835.10	463.23	619.68		
63	688.04	867.37				
64	716.54	900.74				
65	748.08	937.32				

定期保費（不選擇支付額外保費） Regular Payment (Without Top-up Premium)

「愛伴航」保險計劃 2 免付保費保費率 (每 1,000 元原有保額) – 男性
Annual Premium Rate for Waiver of Premium for OYS2 (Per $1,000 Initial Sum Assured) – Male

年齡 Age	10 年繳付期 10-Year Pay		18 年繳付期 18-Year Pay		25 年繳付期 25-Year Pay	
	非吸煙者 Non-Smoker	吸煙者 Smoker	非吸煙者 Non-Smoker	吸煙者 Smoker	非吸煙者 Non-Smoker	吸煙者 Smoker
16	0.09	0.09	0.09	0.09	0.09	0.09
17	0.10	0.10	0.10	0.10	0.10	0.10
18	0.10	0.11	0.10	0.11	0.10	0.11
19	0.10	0.12	0.10	0.11	0.10	0.12
20	0.10	0.12	0.10	0.12	0.11	0.12
21	0.10	0.13	0.11	0.12	0.11	0.13
22	0.11	0.13	0.11	0.13	0.12	0.14
23	0.11	0.14	0.11	0.13	0.13	0.15
24	0.11	0.14	0.12	0.14	0.13	0.16
25	0.12	0.15	0.12	0.15	0.14	0.17
26	0.12	0.15	0.13	0.16	0.16	0.19
27	0.13	0.16	0.14	0.17	0.17	0.20
28	0.14	0.17	0.15	0.18	0.19	0.23
29	0.14	0.18	0.16	0.20	0.21	0.25
30	0.15	0.19	0.17	0.21	0.24	0.28
31	0.16	0.20	0.19	0.24	0.27	0.32
32	0.17	0.22	0.22	0.27	0.30	0.37
33	0.19	0.24	0.24	0.30	0.35	0.42
34	0.20	0.26	0.28	0.35	0.40	0.49
35	0.23	0.29	0.32	0.40	0.47	0.58
36	0.26	0.33	0.37	0.47	0.55	0.69
37	0.30	0.38	0.43	0.55	0.64	0.81
38	0.34	0.44	0.50	0.65	0.75	0.95
39	0.40	0.52	0.59	0.76	0.87	1.10
40	0.47	0.61	0.69	0.91	1.01	1.30
41	0.55	0.72	0.81	1.08	1.17	1.51
42	0.65	0.85	0.96	1.27	1.34	1.74
43	0.77	1.00	1.15	1.54	1.54	2.00
44	0.90	1.18	1.36	1.83	1.75	2.30
45	1.05	1.39	1.59	2.17	2.00	2.66
46	1.23	1.63	1.85	2.54	2.27	3.04
47	1.44	1.90	2.13	2.95	2.56	3.46
48	1.68	2.22	2.44	3.40	2.89	3.92
49	1.96	2.59	2.78	3.89	3.26	4.45
50	2.27	3.01	3.16	4.44	3.68	5.03
51	2.89	3.85	3.82	5.33	4.40	6.00
52	3.63	4.83	4.61	6.37	5.24	7.12
53	4.49	5.98	5.52	7.58	6.20	8.40
54	5.49	7.33	6.58	8.97	7.30	9.86
55	6.67	8.90	7.82	10.58	8.58	11.54

「愛伴航」保險計劃 2 免付保費保費率 (每 1,000 元原有保額) –女性
Annual Premium Rate for Waiver of Premium for OYS2 (Per $1,000 Initial Sum Assured) – Female

年齡 Age	10 年繳付期 10-Year Pay		18 年繳付期 18-Year Pay		25 年繳付期 25-Year Pay	
	非吸煙者 Non-Smoker	吸煙者 Smoker	非吸煙者 Non-Smoker	吸煙者 Smoker	非吸煙者 Non-Smoker	吸煙者 Smoker
16	0.10	0.10	0.10	0.10	0.10	0.10
17	0.10	0.10	0.10	0.10	0.10	0.10
18	0.10	0.12	0.10	0.12	0.11	0.12
19	0.11	0.13	0.10	0.12	0.11	0.12
20	0.11	0.13	0.11	0.12	0.11	0.13
21	0.11	0.13	0.11	0.13	0.12	0.14
22	0.11	0.14	0.11	0.14	0.13	0.14
23	0.12	0.15	0.12	0.14	0.13	0.16
24	0.12	0.15	0.13	0.15	0.14	0.17
25	0.13	0.16	0.13	0.16	0.16	0.19
26	0.14	0.17	0.14	0.17	0.17	0.20
27	0.14	0.18	0.15	0.19	0.18	0.22
28	0.15	0.18	0.16	0.20	0.20	0.25
29	0.15	0.19	0.18	0.22	0.23	0.28
30	0.16	0.20	0.19	0.24	0.25	0.31
31	0.17	0.22	0.21	0.26	0.28	0.36
32	0.19	0.24	0.24	0.30	0.32	0.41
33	0.20	0.26	0.26	0.33	0.37	0.47
34	0.22	0.28	0.30	0.38	0.43	0.54
35	0.24	0.32	0.34	0.44	0.50	0.63
36	0.27	0.36	0.40	0.51	0.59	0.75
37	0.31	0.41	0.46	0.60	0.69	0.87
38	0.36	0.47	0.53	0.70	0.79	1.02
39	0.41	0.55	0.62	0.82	0.91	1.18
40	0.48	0.64	0.72	0.96	1.04	1.35
41	0.56	0.75	0.84	1.11	1.20	1.54
42	0.66	0.88	0.98	1.30	1.37	1.75
43	0.78	1.03	1.17	1.54	1.55	1.99
44	0.91	1.21	1.39	1.81	1.76	2.25
45	1.08	1.41	1.63	2.13	1.98	2.57
46	1.27	1.64	1.89	2.46	2.23	2.90
47	1.48	1.91	2.18	2.82	2.51	3.27
48	1.72	2.21	2.50	3.22	2.83	3.68
49	2.00	2.56	2.85	3.65	3.18	4.13
50	2.31	2.94	3.26	4.13	3.65	4.68
51	2.93	3.72	3.89	4.94	4.37	5.49
52	3.66	4.64	4.63	5.89	5.21	6.41
53	4.52	5.71	5.50	7.00	6.17	7.47
54	5.51	6.95	6.52	8.30	7.29	8.68
55	6.68	8.43	7.74	9.77	8.58	10.07

定期保費（選擇支付額外保費）Regular Payment (With Top-up Premium)

「愛伴航」保險計劃 2 免付保費保費率 (每 1,000 元原有保額) – 男性
Annual Premium Rate for Waiver of Premium for OYS2 (Per $1,000 Initial Sum Assured) – Male

年齡 Age	10 年繳付期 10-Year Pay		18 年繳付期 18-Year Pay		25 年繳付期 25-Year Pay	
	非吸煙者 Non-Smoker	吸煙者 Smoker	非吸煙者 Non-Smoker	吸煙者 Smoker	非吸煙者 Non-Smoker	吸煙者 Smoker
16	0.06	0.06	0.06	0.06	0.06	0.06
17	0.06	0.06	0.06	0.06	0.07	0.07
18	0.06	0.06	0.06	0.07	0.07	0.08
19	0.06	0.06	0.06	0.07	0.07	0.08
20	0.06	0.06	0.06	0.07	0.07	0.08
21	0.06	0.06	0.07	0.08	0.08	0.09
22	0.06	0.06	0.07	0.08	0.08	0.09
23	0.06	0.06	0.07	0.08	0.09	0.10
24	0.06	0.06	0.07	0.09	0.09	0.11
25	0.06	0.06	0.08	0.09	0.10	0.12
26	0.06	0.06	0.08	0.10	0.11	0.13
27	0.06	0.07	0.09	0.10	0.12	0.14
28	0.06	0.07	0.09	0.11	0.13	0.15
29	0.06	0.07	0.10	0.12	0.14	0.17
30	0.06	0.08	0.11	0.13	0.16	0.19
31	0.07	0.08	0.12	0.15	0.18	0.22
32	0.07	0.09	0.13	0.17	0.21	0.25
33	0.08	0.10	0.15	0.19	0.24	0.29
34	0.08	0.11	0.17	0.22	0.27	0.34
35	0.09	0.12	0.20	0.25	0.32	0.40
36	0.11	0.14	0.23	0.29	0.38	0.47
37	0.12	0.16	0.27	0.34	0.44	0.55
38	0.14	0.18	0.31	0.40	0.51	0.64
39	0.16	0.21	0.36	0.47	0.59	0.75
40	0.19	0.25	0.43	0.56	0.69	0.88
41	0.23	0.29	0.51	0.67	0.79	1.02
42	0.27	0.35	0.59	0.79	0.91	1.18
43	0.31	0.41	0.71	0.95	1.05	1.36
44	0.37	0.48	0.84	1.14	1.19	1.57
45	0.43	0.57	0.99	1.35	1.36	1.81
46	0.51	0.67	1.14	1.57	1.54	2.06
47	0.59	0.78	1.32	1.83	1.74	2.35
48	0.69	0.91	1.51	2.11	1.97	2.67
49	0.80	1.06	1.73	2.41	2.22	3.02
50	0.93	1.24	1.96	2.75	2.50	3.42
51	1.19	1.58	2.37	3.31	2.99	4.08
52	1.49	1.98	2.86	3.95	3.56	4.84
53	1.84	2.45	3.42	4.70	4.21	5.71
54	2.25	3.00	4.08	5.56	4.96	6.70
55	2.74	3.65	4.85	6.56	5.83	7.84

「愛伴航」保險計劃 2 免付保費保費率 (每 1,000 元原有保額) –女性

Annual Premium Rate for Waiver of Premium for OYS2 (Per $1,000 Initial Sum Assured) – Female

年齡 Age	10 年繳付期 10-Year Pay		18 年繳付期 18-Year Pay		25 年繳付期 25-Year Pay	
	非吸煙者 Non-Smoker	吸煙者 Smoker	非吸煙者 Non-Smoker	吸煙者 Smoker	非吸煙者 Non-Smoker	吸煙者 Smoker
16	0.06	0.06	0.06	0.06	0.07	0.07
17	0.06	0.06	0.06	0.06	0.07	0.07
18	0.06	0.06	0.06	0.07	0.07	0.08
19	0.06	0.06	0.06	0.07	0.07	0.08
20	0.06	0.06	0.07	0.08	0.08	0.09
21	0.06	0.06	0.07	0.08	0.08	0.09
22	0.06	0.06	0.07	0.08	0.09	0.10
23	0.06	0.06	0.07	0.09	0.09	0.11
24	0.06	0.06	0.08	0.09	0.10	0.11
25	0.06	0.07	0.08	0.10	0.11	0.13
26	0.06	0.07	0.09	0.11	0.11	0.14
27	0.06	0.07	0.09	0.11	0.13	0.15
28	0.06	0.08	0.10	0.12	0.14	0.17
29	0.06	0.08	0.11	0.14	0.15	0.19
30	0.07	0.08	0.12	0.15	0.17	0.21
31	0.07	0.09	0.13	0.16	0.19	0.24
32	0.08	0.10	0.15	0.18	0.22	0.28
33	0.08	0.11	0.16	0.21	0.25	0.32
34	0.09	0.12	0.19	0.24	0.29	0.37
35	0.10	0.13	0.21	0.27	0.34	0.43
36	0.11	0.15	0.25	0.32	0.40	0.51
37	0.13	0.17	0.28	0.37	0.47	0.59
38	0.15	0.19	0.33	0.43	0.54	0.69
39	0.17	0.23	0.38	0.51	0.62	0.80
40	0.20	0.26	0.45	0.59	0.71	0.92
41	0.23	0.31	0.52	0.69	0.82	1.05
42	0.27	0.36	0.61	0.80	0.93	1.19
43	0.32	0.42	0.73	0.96	1.06	1.35
44	0.37	0.49	0.86	1.12	1.20	1.53
45	0.44	0.58	1.01	1.32	1.35	1.75
46	0.52	0.67	1.17	1.52	1.52	1.97
47	0.61	0.78	1.35	1.75	1.71	2.22
48	0.71	0.91	1.55	2.00	1.92	2.50
49	0.82	1.05	1.77	2.27	2.16	2.81
50	0.95	1.21	2.02	2.56	2.48	3.18
51	1.20	1.53	2.41	3.06	2.97	3.73
52	1.50	1.90	2.87	3.65	3.54	4.36
53	1.85	2.34	3.41	4.34	4.20	5.08
54	2.26	2.85	4.04	5.15	4.96	5.90
55	2.74	3.46	4.80	6.06	5.83	6.85

定期保費（不選擇支付額外保費） Regular Payment (Without Top-up Premium)

「愛伴航 – 首護摯寶」保險計劃 2 保費率 (每 1,000 元原有保額)
Annual Premium Rate for OYS2 – First Gift (Per $1,000 Initial Sum Assured)

	美元計劃 USD Plan		
受保媽媽年齡 Insured Mother's Age	**10 年繳付期 10-Year Pay**	**18 年繳付期 18-Year Pay**	**25 年繳付期 25-Year Pay**
18 歲至 45 歲 懷孕期 第 22 週或以上 Age 18 to age 45 with gestation period of 22nd week or above	24.38	15.03	11.85

定期保費（選擇支付額外保費）Regular Payment (With Top-up Premium)

「愛伴航 – 首護摯寶」保險計劃 2 保費率 (每 1,000 元原有保額)
Annual Premium Rate for OYS2 – First Gift (Per $1,000 Initial Sum Assured)

	美元計劃 USD Plan		
受保媽媽年齡 Insured Mother's Age	10 年繳付期 10-Year Pay	18 年繳付期 18-Year Pay	25 年繳付期 25-Year Pay
18 歲至 45 歲 懷孕期 第 22 週或以上 Age 18 to age 45 with gestation period of 22nd week or above	10.00	9.32	8.06

額外保費（選擇支付額外保費）Top-up Payment (With Top-up Premium)

「愛伴航 – 首護摯寶」保險計劃 2 保費率 (每 1,000 元原有保額)
Annual Premium Rate for OYS2 – First Gift (Per $1,000 Initial Sum Assured)

	美元計劃 USD Plan		
受保媽媽年齡 Insured Mother's Age	**10 年繳付期 10-Year Pay**	**18 年繳付期 18-Year Pay**	**25 年繳付期 25-Year Pay**
18 歲至 45 歲 懷孕期 第 22 週或以上 Age 18 to age 45 with gestation period of 22nd week or above	111.90	65.83	51.19

定期保費（不選擇支付額外保費） Regular Payment (Without Top-up Premium)

「愛伴航 – 首護摯寶」保險計劃 2 免付保費保費率 (每 1,000 元原有保額)
Annual Premium Rate for Waiver of Premium for OYS2 – First Gift (Per $1,000 Initial Sum Assured)

年齡 Age	美元計劃 USD Plan		
	10 年繳付期 10-Year Pay	18 年繳付期 18-Year Pay	25 年繳付期 25-Year Pay
16	0.10	0.10	0.10
17	0.10	0.10	0.10
18	0.11	0.11	0.11
19	0.12	0.11	0.11
20	0.12	0.11	0.12
21	0.12	0.12	0.13
22	0.12	0.12	0.13
23	0.13	0.13	0.14
24	0.13	0.14	0.15
25	0.14	0.14	0.17
26	0.15	0.15	0.18
27	0.15	0.16	0.19
28	0.16	0.17	0.22
29	0.17	0.19	0.24
30	0.18	0.20	0.27

定期保費（選擇支付額外保費）Regular Payment (With Top-up Premium)

「愛伴航 – 首護摯寶」保險計劃 2 免付保費保費率 (每 1,000 元原有保額)
Annual Premium Rate for Waiver of Premium for OYS2 – First Gift (Per $1,000 Initial Sum Assured)

年齡 Age	美元計劃 USD Plan		
	10 年繳付期 10-Year Pay	18 年繳付期 18-Year Pay	25 年繳付期 25-Year Pay
16	0.06	0.06	0.07
17	0.06	0.06	0.07
18	0.06	0.07	0.08
19	0.06	0.07	0.08
20	0.06	0.07	0.08
21	0.06	0.08	0.09
22	0.06	0.08	0.09
23	0.06	0.08	0.10
24	0.06	0.08	0.10
25	0.06	0.09	0.12
26	0.06	0.10	0.12
27	0.07	0.10	0.14
28	0.07	0.11	0.15
29	0.07	0.12	0.16
30	0.07	0.13	0.18