凝薈醫學體檢中心
A SYNERGIA MEDICAL HEALTH CENTRE

健康檢查計劃

你的專屬體檢方案

Your Personalised Health Check-ups and Assessments

凝薈醫學體檢中心
A SYNERGIA MEDICAL HEALTH CENTRE

你的專屬體檢方案

Your Personalised Health Check-ups and Assessments

DSD全面身體檢查計劃



57項

HKD 1,880

- 三高，大小便檢測
- 肝腎功能
- 癌症指標

CEC骨質密度身體檢查檢查計劃



60項

HKD 2,880

- 骨質密度檢查
- 常規血液及大小便化驗
- 癌症指標

UCC全面都市身體檢查計劃



68項

HKD 3,200

- 幽門螺旋菌抗體
- 甲乙肝炎抗體
- 發炎指標
- 肝腎功能，礦物質分析
- 癌症指標

粉紅守護



62項

HKD 4,280

- 柏氏抹片
- CA15.3 乳房腫瘤指標
- CA125 卵巢腫瘤指標
- 癌症指標

粉藍守護



62項

HKD 4,280

- CEA 癌胚抗原
- AFP 甲種胎兒蛋白
  (肝臟及其他器官腫瘤指標)
- PSA 前列腺特異性抗原
- 癌症指標

凝薈醫學體檢中心
A SYNERGIA MEDICAL HEALTH CENTRE

為甚麼選擇我們?



專業保證
醫護團隊



折扣優惠
CP值高



地點方便
尖沙咀，佐敦



香港註冊化驗所
主理化驗



一站式服務
病理 化驗 健康管理



服務超過
10,000名客人



龐大病理數據庫

定期進行身體檢查有甚麼好處？

定期身體檢查是保障身體健康有效方法之一，好處包括：

精準掌握健康基石，實現生活習慣優化

現代都市生活模式（如不規律作息、飲食失衡、長期壓力與疲勞）是多種疾病的主要誘因。
定期身體檢查能為您提供客觀、準確的生理數據，作為個性化健康管理的基礎。透過這些數據，專業醫療團隊能協助您精準識別需要調整的生活習慣，從而有效預防疾病，並策略性地邁向您的理想健康目標。



早期風險篩查，預防重於治療



許多嚴重疾病（包括慢性病和癌症）在疾病早期或中期往往缺乏明顯的臨床症狀，容易被忽略。
系統性的身體檢查是偵測身體潛在風險的關鍵手段。我們能藉此及早發現隱藏的健康警訊，實施早期介入與治療，從根本上顯著降低疾病發展至晚期的風險，避免嚴重併發症的發生，為您的健康提供最堅實的保障。

精準轉介，優化專科治療成效

當身體檢查結果揭示特定器官系統或潛在疾病問題時，專業醫療團隊將為您提供明確的指引。
我們會根據您的具體健康狀況，協助您精準轉介至相應的專科醫師（例如心臟科、腸胃科、內分泌科等）。透過專科醫師的深入評估與診斷，您可以獲得最專業化、客製化的治療方案，確保病症能得到及時且高效的處理，以實現最佳的治療成效與康復。



凝薈醫學體檢中心
A SYNERGIA MEDICAL HEALTH CENTRE

預約體檢 流程

1



星期一至日
09:30–12:00
14:45–16:30
營業時間

2



星期一至日
09:00–21:00
加長預約時段

3



透過**WhatsApp**
查詢可預約日期
及建議檢測項目

4



確認及付款

5

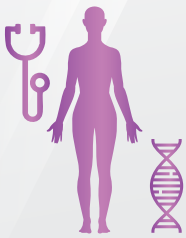

按時到達地點
並**進行體檢**

6



初步健康建議

7



大約10至14工作天
通知**領取報告**

8



專業報告講解
及健康管理建議

健康檢查計劃
Health Check Program

凝薈醫學體檢中心
A SYNERGIA MEDICAL HEALTH CENTRE

基本體格資料 BASIC BODY DATA	DSD $1880	CEC $2880	UCC $3200
▪ 身高 Height ▪ 肌肉 Muscle ▪ 體質指標 BMI ▪ 體重 Body Weight ▪ 骨骼 Bone ▪ 脈搏 Pulse ▪ 脂肪 Fat ▪ 血壓 Blood Pressure ▪ 水份 Water ▪ 詳細健康問卷 Medical Questionnaire	●	●	●
血液檢驗 BLOOD TEST			
1. 血紅素及紅血球指數 Haemoglobin & RBC Indices ▪ 血紅素 Haemoglobin ▪ 紅血球壓積量 Hematocrit ▪ 紅血球計數 RBC count ▪ 紅血球平均體積 MCV ▪ 紅血球平均血紅素 MCH ▪ 紅血球平均血紅素濃度 MCHC ▪ 紅血球分佈寬度 RDW **2. 白血球及分類計數 WBC and Differential Count** ▪ 白血球計數 WBC count ▪ 嗜中性白血球 Neutrophils ▪ 單核球 Monocytes ▪ 淋巴球 Lymphocytes ▪ 嗜酸性白血球 Eosinophils ▪ 嗜鹼性白血球 Basophils **3. 血小板 Platelet** ▪ 血小板計數 Platelet Count **4. 糖尿 Diabetes** ▪ 空腹血葡萄糖 Glucose, Fasting **5. 痛風 Gout** ▪ 尿酸 Uric Acid **6. 血脂 Lipid Profile** ▪ 總膽固醇 Cholesterol, Total ▪ 高密度膽固醇 Cholesterol, HDL ▪ 低密度膽固醇 Cholesterol, LDL ▪ 三酸甘油脂 Triglycerides	●	●	●

*計劃內容變動，恕不另行通知,凝薈醫學體檢中心保留最終決定權

健康檢查計劃
Health Check Program

凝薈醫學體檢中心
A SYNERGIA MEDICAL HEALTH CENTRE

尿液測試 URINE TEST	DSD $1880	CEC $2880	UCC $3200
1. 尿液常規 Urine Routine			
▪ 尿液顏色 Urine Color			
▪ 尿液外觀 Urine Appearance			
▪ 尿液膽質原 Urine Urobilinogen			
▪ 尿液紅血球 Urine Red Blood Cells			
▪ 尿液膽紅素 Urine Bilirubin			
▪ 尿液酮 Urine Ketones			
▪ 尿液葡萄糖 Urine Glucose			
▪ 尿液蛋白 Urine Protein			
▪ 尿液酸鹼度 Urine pH	●	●	●
▪ 尿液亞硝酸鹽 Urine Nitrite			
▪ 尿液白血球 Urine Leucocyte (WBC)			
▪ 尿液比重 Urine Specific Gravity (S.G.)			
2. 顯微鏡分析 Microscopy Examination			
▪ 尿液紅血球計數 Urine RBC Count			
▪ 尿液膿細胞計數(白血球) Urine Pus Cells Count (WBC)			
▪ 尿液表皮細胞 Urine Epithelial Cells			
▪ 尿液結晶體 Urine Crystals			
▪ 尿液管型 Urine Casts			
▪ 尿液黏絲 Urine Mucus			
大便測試 STOOL TEST			
▪ 大便常規 Stool Routine			
▪ 大便顏色 Stool Color			
▪ 大便硬度 Stool Consistency	●	●	●
▪ 大便紅血球 Stool Red Blood Cell			
▪ 大便膿細胞 (白血球) Stool Pus (WBC)			
▪ 蟲蛋胞囊 Ova, Cysts & parasites			
▪ 大便隱血 Occult Blood Stool			●
骨質密度檢查			
▪ 定量超聲波骨密度檢測 QUS		●	
幽門螺旋菌 H. PYLORI			
▪ 幽門螺旋菌抗體 H. Pylori Antibody			●

*計劃內容變動，恕不另行通知,凝薈醫學體檢中心保留最終決定權

健康檢查計劃
Health Check Program

凝薈醫學體檢中心
A SYNERGIA MEDICAL HEALTH CENTRE

炎症 INFLAMMATION	DSD $1880	CEC $2880	UCC $3200
▪ 血沈降率 ESR			●
肝炎檢查 HEPATITIS CHECK			
▪ 甲型肝炎抗體 Anti-HAV ▪ 乙型肝炎表面抗體 HBsAB		●	●
腎功能 RENAL FUNCTION			
▪ 肌酸酐 CREA ▪ 腎小球過濾率 EGFR			●
▪ 尿素 Urea	●	●	●
肝功能 LIVER FUNCTION			
▪ 谷丙轉氨酵素 (ALT)	●	●	●
▪ 谷草轉氨酵素 (AST)			●
電解質檢查 ELECTROLYTES			
▪ 鈉 Sodium ▪ 鉀 Potassium ▪ 氯化物 Chloride			●
癌症指標 CANCER MARKER (任選一款) CHOOSE ONE			
▪ [胃]癌抗原 72.4 CA 72.4 – Gastric cancer marker ▪ [卵巢]癌抗原 125 CA 125 – Ovarian cancer marker ▪ [胰臟]癌抗原 19.9 CA 19.9 – Pancreatic cancer marker ▪ [大腸]癌抗原 CEA CEA (Carcinoembryonic Antigen) – Colorectal cancer marker ▪ [乳房]癌抗原 15.3 CA 15.3 – Breast cancer marker ▪ [前列腺]特異抗原 PSA (Prostate-Specific Antigen) – Prostate cancer marker ▪ [肺]癌神經元特異性烯醇化酶 NSE (Neuron-Specific Enolase) – Lung cancer marker ▪ [肝]癌甲種胎兒蛋白 AFP (Alpha-fetoprotein) – Liver cancer marker ▪ [鼻咽]癌 EB 病毒抗體檢驗 EBV Antibody – Nasopharyngeal cancer screening marker	●	●	●

*計劃內容變動，恕不另行通知,凝薈醫學體檢中心保留最終決定權

常見問題 Q&A

Q1：為什麼建議每年都要做一次身體檢查？

A1： 身體很多疾病在早期沒有症狀，例如脂肪肝、甲狀腺結節或腫瘤。透過年度體檢與超聲波篩查，可以提早發現問題，預防勝於治療。

Q2：超聲波檢查有輻射嗎？懷孕可以做嗎？

A2： 沒有輻射。超聲波利用聲波成像，對身體與胎兒完全安全，因此懷孕期間也能進行檢查。

Q3：我應該空腹嗎？做前要準備什麼？

A3： 腹部超聲波（肝、膽、胰、脾）及抽血驗空腹血糖需要空腹8小時以上。

Q4：我們提供的盆腔超聲波為腹部還是陰道超聲波？

A4：我們提供的盆腔超聲波為腹部超聲波。

Q5：乳房超聲波與乳房造影（2D/3D mammograms）有什麼不同？

A5： 乳房超聲波適合乳腺致密（尤其是亞洲和年輕女性），能更清楚顯示腫塊及囊腫；乳房造影則對微鈣化檢查較敏感。兩者可互補使用。

Q6：我沒有症狀，也需要做超聲波檢查嗎？

A6： 有些早期疾病（如肝硬化、卵巢囊腫）在無症狀時就已開始變化。預防性檢查能減少未來治療風險，是健康投資的關鍵一步。

Q7：男士也需要做超聲波檢查嗎？

A7： 當然需要！男性建議檢查肝膽胰脾腎、前列腺及膀胱，可早期發現脂肪肝、腎結石或攝護腺肥大等常見問題。

Q8：體檢報告多久可以拿到？

A8： 一般檢查後10-14個工作天內會有結果。若需要醫生講解報告，我們會提供醫生親自解釋與建議。（需付診金 $300）

Q9：公司團體體檢可以客製化嗎？

A9： 可以。我們會依據年齡層、性別及工作性質設計不同體檢套餐，並提供專屬報告統計分析，協助企業建立健康管理文化。

Q10：體檢項目有年齡限制嗎？

A10： 基本上沒有，部份指數/影像會因生活習慣、年齡和性別等等而有差異。

凝薈醫學體檢中心
A SYNERGIA MEDICAL HEALTH CENTRE

CONTACT US FOR FURTHER INQUIRIES

尖沙咀海港城海洋中心12樓1207-1208室
Suite 1207-8, 12/F, Ocean Centre, Harbour City, KLN, HK

佐敦彌敦道301-309號嘉賓商業大廈6樓611室
Room 611, 6/F, Champion Building, 301-309 Nathan Road, Jordan, KLN, HK

+852 2311 1126

中英文報告
Report in Chinese & English
由專業人士講解報告
The report will be explained by our professional

重要聲明：
本體檢項目僅供健康狀況參考及一般資訊用途，並不構成任何醫療診斷、治療或預防疾病之建議。
檢查結果應由合資格的醫療專業人員進一步解讀。
如有任何不適或症狀，請及時就醫。

Important Notice:
This health screening item is for general wellness and informational purposes only.
It is not intended to diagnose, treat, cure, or prevent any disease.
All results should be interpreted by qualified healthcare professionals.
If you experience any symptoms or discomfort, please seek for doctor advice