ASIA PACIFIC HEALTH SPECIALIST
MEDICAL CENTRE
亞太專科醫療中心

本公司服務

Created by: 陳文傑 Ken Chan
業務發展經理
Date: 2025/ 05/ 07

亞太專科醫療

有病點算好？



Your Health Specialist
您的健康專家

關於我們

本醫療團隊早於2009年已開始從事國際醫療救援及相關的專科醫療業務



Your Health Specialist
您的健康專家

我們的使命

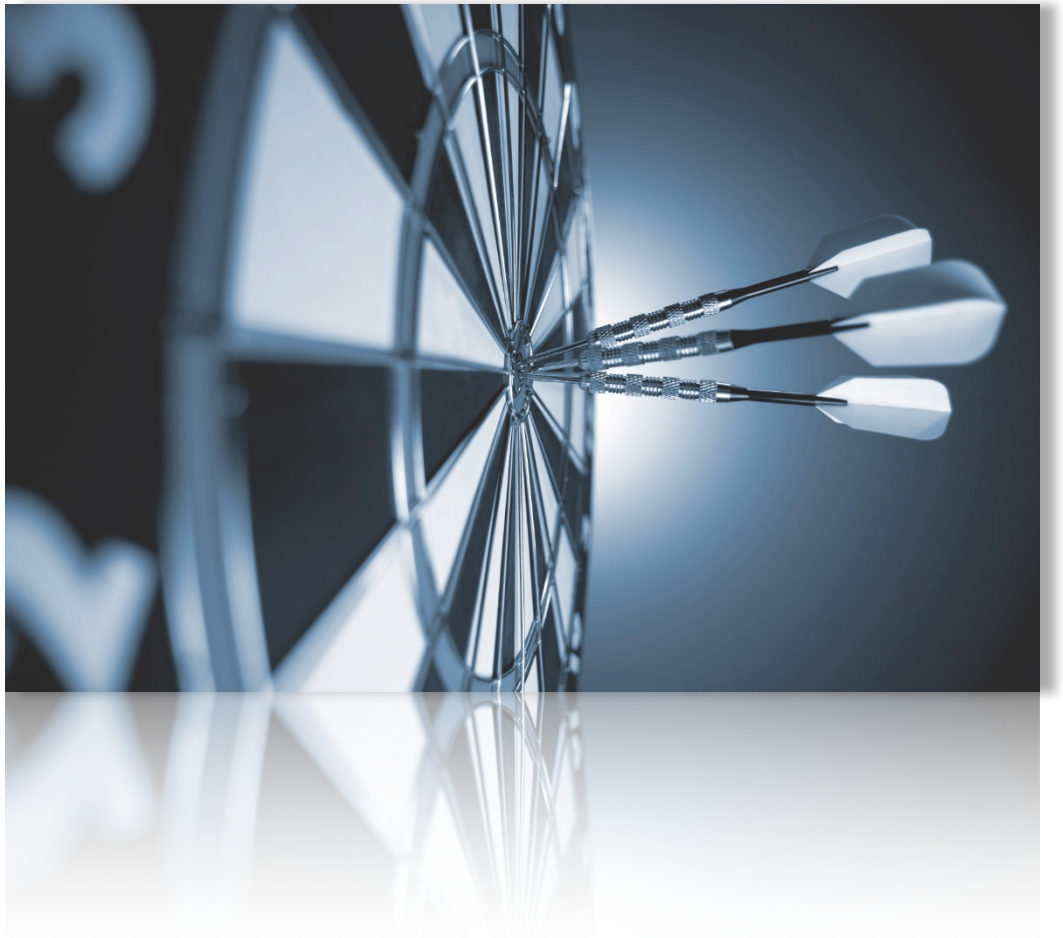

我們是香港專科醫療團隊，致力為病人提供專業的醫療

Your Health Specialist
您的健康專家

我們的本地服務



ASIA PACIFIC HEALTH SPECIALIST
MEDICAL CENTRE
亞太專科醫療中心

醫生診症

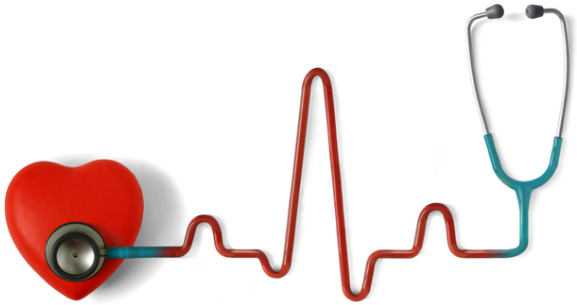

Your Health Specialist
您的健康專家

我們的本地服務



專科診症

Your Health Specialist
您的健康專家

我們的專科類別

類別	
骨科	急症科
兒科	肝臟外科
眼科	腸胃外科
婦產科	耳鼻喉科
心臟科	心胸外科
麻醉科	整型外科
痛症科	深切治療科
瘧瘤科	腦神經科
腦外科	內外全科





Your Health Specialist
您的健康專家

我們的本地服務

ASIA PACIFIC HEALTH SPECIALIST
MEDICAL CENTRE
亞太專科醫療中心

安排入住香港私家院服務





Your Health Specialist
您的健康專家

我們的24小時服務

ASIA PACIFIC HEALTH SPECIALIST
MEDICAL CENTRE
亞太專科醫療中心

24小時緊急救援及查詢服務



EMERGENCY
24hr SERVICE

Your Health Specialist
您的健康專家

24小時緊急醫療運送（本地）

本地醫療運送

我們於香港亦擁有醫療專車團隊，可提供安全的病人轉院或送院的醫療運送服務，讓病人能得到最適切的治療。





Your Health Specialist
您的健康專家

我們的醫療運送服務

本地輪椅車醫療運送







Your Health Specialist
您的健康專家

我們的醫療運送服務

備有專業醫療儀器，
安排醫生、護士、救護員陪同
較嚴重的病患亦可安排





Your Health Specialist
您的健康專家

我們的醫療運送服務



綠色醫療通道

Your Health Specialist
您的健康專家

24小時緊急醫療運送（國際）

ASIA PACIFIC HEALTH SPECIALIST MEDICAL CENTRE
亞太專科醫療中心

我們擁有廣東一帶的救護車網絡,可安排病人直接由大陸運到香港就醫





Your Health Specialist
您的健康專家

24小時緊急醫療運送（國際）

ASIA PACIFIC HEALTH SPECIALIST
MEDICAL CENTRE
亞太專科醫療中心

國際醫療運送







Your Health Specialist
您的健康專家

24小時緊急醫療運送（國際）

ASIA PACIFIC HEALTH SPECIALIST
MEDICAL CENTRE
亞太專科醫療中心

醫療包機服務送





Your Health Specialist
您的健康專家

24小時緊急醫療運送（中港澳）

ASIA PACIFIC HEALTH SPECIALIST
MEDICAL CENTRE
亞太專科醫療中心

團隊在廣東一帶有龐大及緊密的救援網絡,可安排病人直接由內地運到香港就醫









Your Health Specialist
您的健康專家

專業的醫療設備













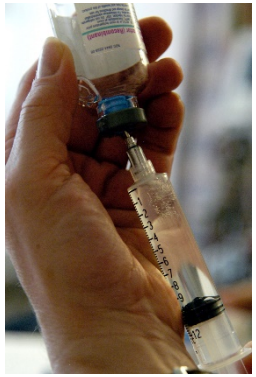











2025/7/30

Your Health Specialist
您的健康專家

醫療運送個案分享（一）

個案背景：

- 病人52歲，回鄉（梅州）探親期間突然暈倒，有腦出血，心臟停頓過，急救成功，但陷入昏迷狀態，有腦細胞死亡，情況可能隨時急轉直行，也已經不能逆轉，只能依賴呼吸機和藥物維持，情況十分嚴重。
- 女兒聯絡我們，希望安排運送回香港，希望能見最後一面



梅州--->香港

Your Health Specialist
您的健康專家

醫療運送個案分享（一）

處理方案：

- 立即安排內地醫生進行consultation，得知病患已確定為腦幹死亡
- 由於病患情況非常嚴重，我們亦派出醫生跟內地醫生互相溝通了解後定好運送方案，並向家人說明情況及風險
- 家人最後決定放棄回內地（因為回內地還需要隔離，擔心隔離期間媽媽會支持不了）
- 確定後團隊備好一切運送過程需要的醫療儀器，安排醫生隨行沿路監察病患情況，並處理好一切入境處及衛生署需要的文件
- 最後團隊成功把病患運送回港，雖然1星期後病患不幸離世，但家人們都可以見到病患最後一面，沒有留下遺憾

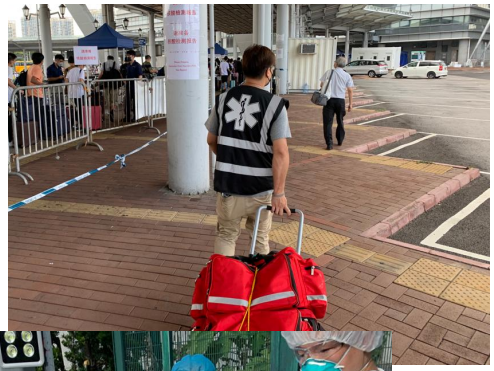



醫療運送個案分享（二）

個案背景：

- 病人40歲女士，腎衰竭及尿毒症，心臟試過停頓，用心肺復
- 甦後病人情況非常差需要由上海運到香港接受治療
- 上海到香港由陸路需時18小時，不可行
- 民航機因風險太大而不接受運送
- 醫療專機費用太高，家屬沒能力支付
- 團隊選擇利用高鐵運送，時間大概7小時，屬可接受範圍





Your Health Specialist
您的健康專家

醫療運送個案分享（二）

處理方案：

- 派出醫療團隊到達醫院穩定病人
- 馬上利用救援車送到高鐵站
- 預早跟高鐵聯絡好安排接送
- 高鐵配合團隊把座椅調致最平狀態
- 讓病人躺著休息，醫護團隊在旁照顧
- 抵港後團隊馬上安[illegible]到瑪麗醫院





醫療包機運送個案分享

個案背景：

- 病人51歲，患有血癌，並因此引發多重器官衰竭
- 於浙江接受新式療法，但因輸血供應問題，導致病人血小板過低及內出血
- 病人家屬希望能運送病人回港見最後一面
- 國內醫生主張由陸路送到香港，但需時14小時

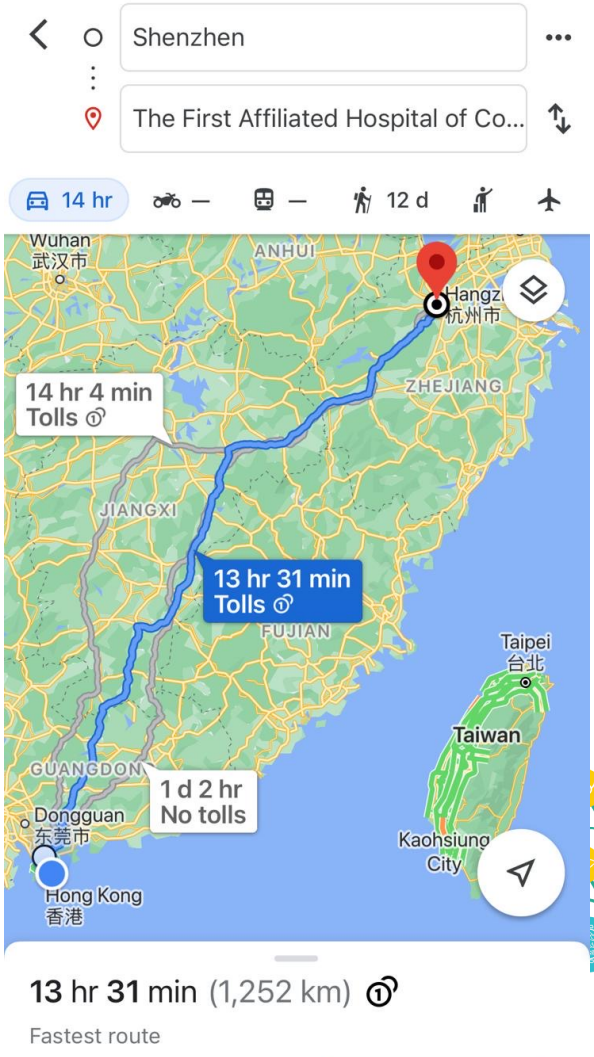

醫療包機運送個案分享

個案痛點及困難度：

- 病人家屬認識很多香港及內地的官員，雖已用盡方法尋求協助，但亦未能找到最有效方案
- 其他醫療機構 ISOS 及 IPA 亦因風險理由拒絕運送
- 我們經國內醫療團隊與病人主診醫生了解情況後，提出適切方案，以減低病人於途中去世的風險
- 由於費用高昂，客人未能即時轉帳給我們。但以救急扶危為宗旨，即使未收到款項，我方已開始為病人安排，希望能捉緊時間盡快將其運送到港



醫療包機運送個案分享

贏取病人家屬信任：

- 經多次溝通後，我們的團隊立即為病人安排各種所需項目，包括專機、醫生、救護車等等
- 5月14日下午3:00 的時候，國內的救護車已到達浙江醫院，準備全程以陸路運送病人回港
- 即使當時還在等待醫療包機公司的最終確認，客人亦願望相信我們的團隊，選用我們的服務，取消本來已安排好的國內救護車公司



醫療包機運送個案分享

處理方案：

- 我方於5月14早上9:00接到保險公司電話查詢有關醫療運送的服務
- 我們立即聯絡國內的醫療團隊了解病人情況，經國內醫生、醫療專機醫生及香港的急症科醫生共同商討後，都認為陸路回港的話，中途去世的機率近乎100%
- 但由包機回港的話，中途死亡率可降至50%
- 因此我們向病人家屬建議用飛機把病人運到深圳，再由陸路救護車把病人運送到香港
- 最後於5月15日下午6:00 成功將病人運送到屯門醫院，完成病人及其家屬心願





醫療運送服務流程

了解病患情況

- 團隊擁有豐富醫療知識

與國內醫療團隊溝通

- 緊密溝通以確保提供最專業的運送服務

制定最適合方案

- 多年醫療運送經驗，能制定最適合的運送方案

安排運送細節

- 擁有完善網絡，能安排運送細節

Your Health Specialist
您的健康專家

我們的本地及國際服務



NOW THE DOCTOR
COMES TO YOU

ASIA PACIFIC HEALTH SPECIALIST
MEDICAL CENTRE
亞太專科醫療中心

醫生出診服務

House call doctor

Your health is our concern

Your Health Specialist
您的健康專家

圓夢計劃 - 在家離世服務

服務內容

配合患者意願，實現居家離世。提供必要的醫療支持與心理輔導



價值觀

尊重患者選擇，保障尊

在家離世支援服務

服務內容

- 我們提供專業的「在家離世支援服務」，幫助臨終病人及其家屬在熟悉的居家環境中度過最後的時光

- 我們提供在家離世支援服務範圍 ：專業醫療支援、心理及情感支持、居家環境準備及喪後支援

私家醫院的支援

- 私家醫院支援病人有機會選擇臨終的意願及病人需要醫院的支援

Your Health Specialist
您的健康專家

在家離世服務流程

1. 初步諮詢與需求評估
2. 制定護理計劃
3. 提供醫療與心理支援
4. 全程跟進與後續支援

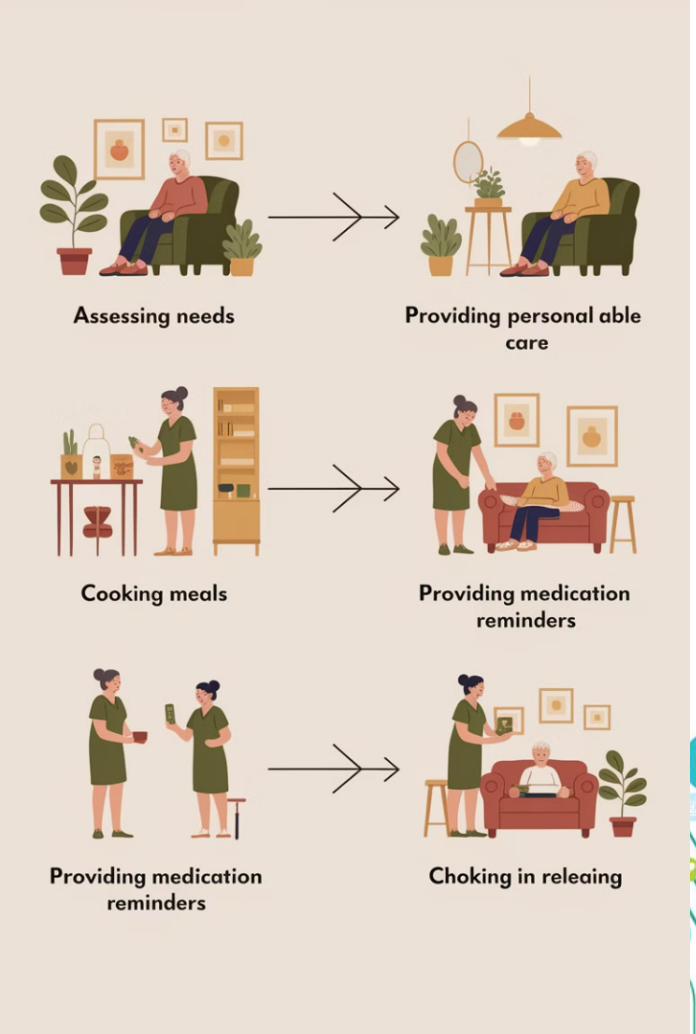

視像診症服務

我們可安排視像診症及送藥服務



視像診症

Your Health Specialist
您的健康專家

試管嬰兒服務

女性的懷孕率及活產率與年齡及卵子質量有關，35歲後，懷孕率與活產率會隨著年齡增加而下降。

健康寶寶想擁有
試管嬰兒可圓夢



利用體外受精形成受精卵、並以離體培養技術培養受精卵形成早期的胚胎，再植入母體子宮內以孕育出新生命的方式

Your Health Specialist
您的健康專家

試管嬰兒服務

流程

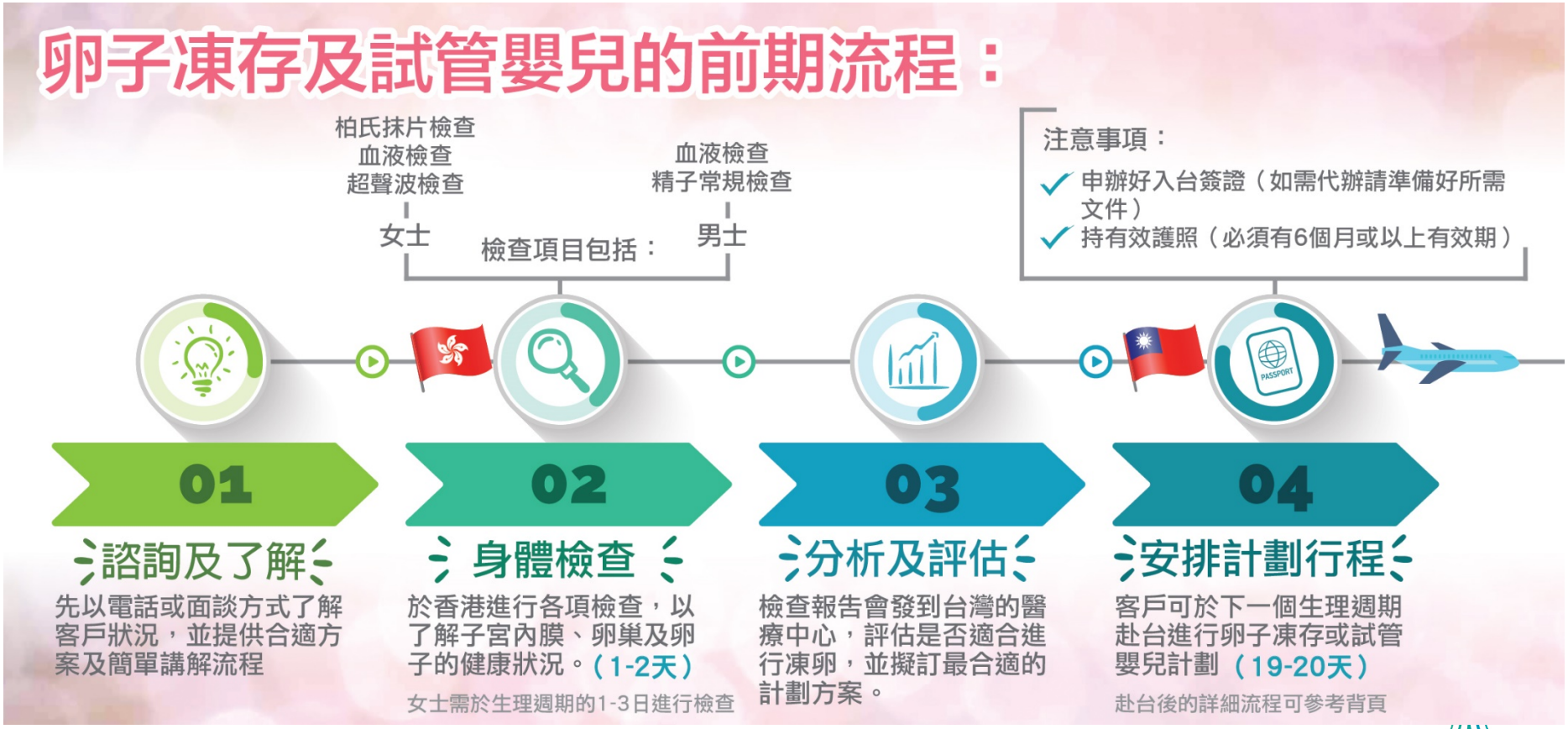
卵子凍存及試管嬰兒的前期流程：
柏氏抹片檢查
血液檢查
超聲波檢查
女士
檢查項目包括：
血液檢查
精子常規檢查
男士
注意事項：
申辦好入台簽證（如需代辦請準備好所需文件）
持有效護照（必須有6個月或以上有效期）
PASSPORT
01
諮詢及了解
先以電話或面談方式了解客戶狀況，並提供合適方案及簡單講解流程
02
身體檢查
於香港進行各項檢查，以了解子宮內膜、卵巢及卵子的健康狀況。（1-2天）
女士需於生理週期的1-3日進行檢查
03
分析及評估
檢查報告會發到台灣的醫療中心，評估是否適合進行凍卵，並擬訂最合適的計劃方案。
04
安排計劃行程
客戶可於下一個生理週期赴台進行卵子凍存或試管嬰兒計劃（19-20天）
赴台後的詳細流程可參考背頁

試管嬰兒服務

流程

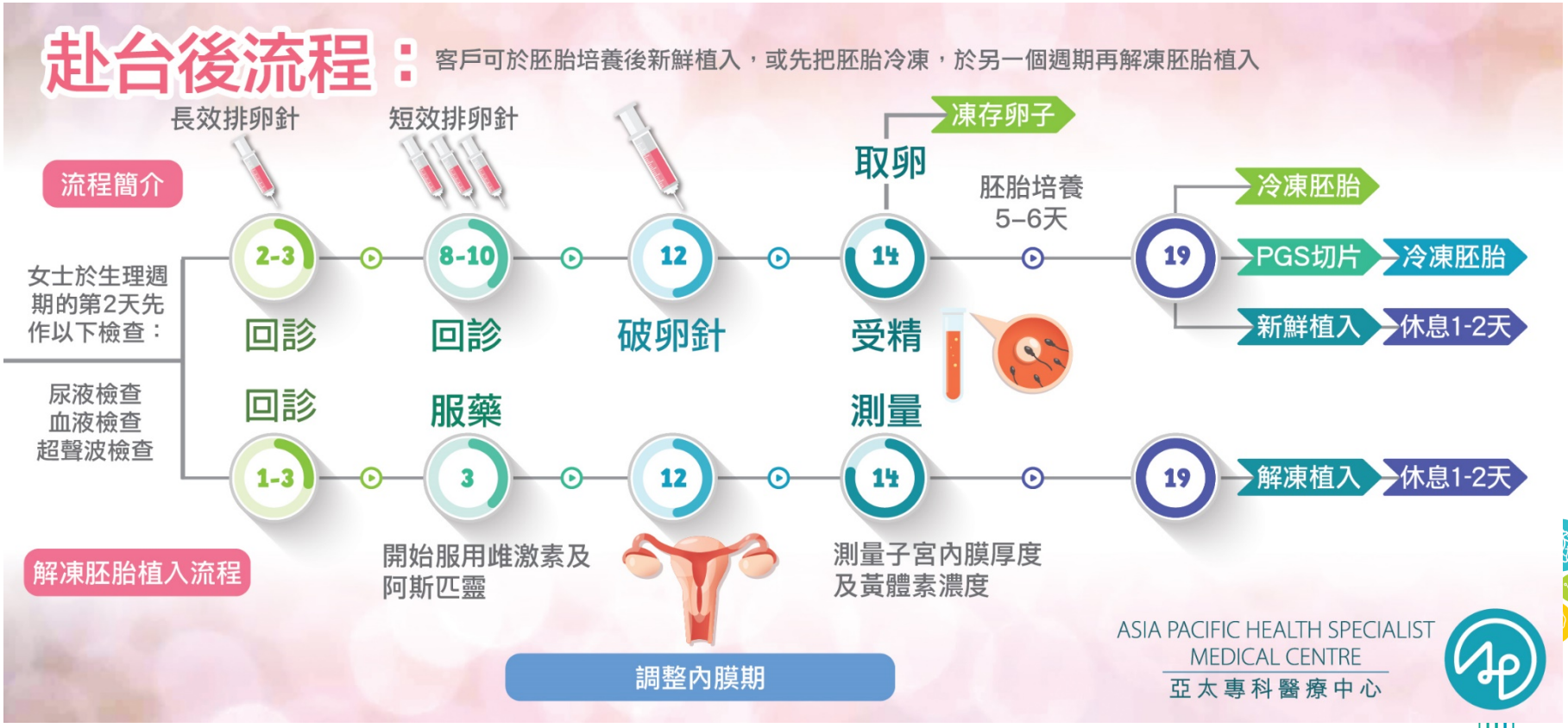
赴台後流程：
客戶可於胚胎培養後新鮮植入，或先把胚胎冷凍，於另一個週期再解凍胚胎植入
長效排卵針
短效排卵針
凍存卵子
取卵
胚胎培養
5–6天
冷凍胚胎
流程簡介
2-3
8-10
12
14
19
PGS切片
冷凍胚胎
女士於生理週期的第2天先作以下檢查：
回診
回診
破卵針
受精
新鮮植入
休息1-2天
尿液檢查
血液檢查
超聲波檢查
回診
服藥
測量
1-3
3
12
14
19
解凍植入
休息1-2天
解凍胚胎植入流程
開始服用雌激素及阿斯匹靈
測量子宮內膜厚度及黃體素濃度
調整內膜期
ASIA PACIFIC HEALTH SPECIALIST MEDICAL CENTRE
亞太專科醫療中心

試管嬰兒服務

試管嬰身前期檢查服務

我們診所亦提供試管嬰身前期檢查服務，
以減少客人赴台次數



我們的醫務中心

ASIA PACIFIC HEALTH SPECIALIST
MEDICAL CENTRE
亞太專科醫療中心







九龍尖沙咀

Your Health Specialist
您的健康專家

地點方便

診所位於尖沙咀 – 香港中心地段，非常方便

地址：
香港九龍尖沙咀加拿芬道18號
恒生尖沙咀大廈7樓701-2室

電話：+852 2787 6138
傳真：+852 8200 1247
ap.specialisthk@gmail.com



Your Health Specialist
您的健康專家

聯絡我們

Facebook專頁



亞太專科醫療

亞太專科醫療網址

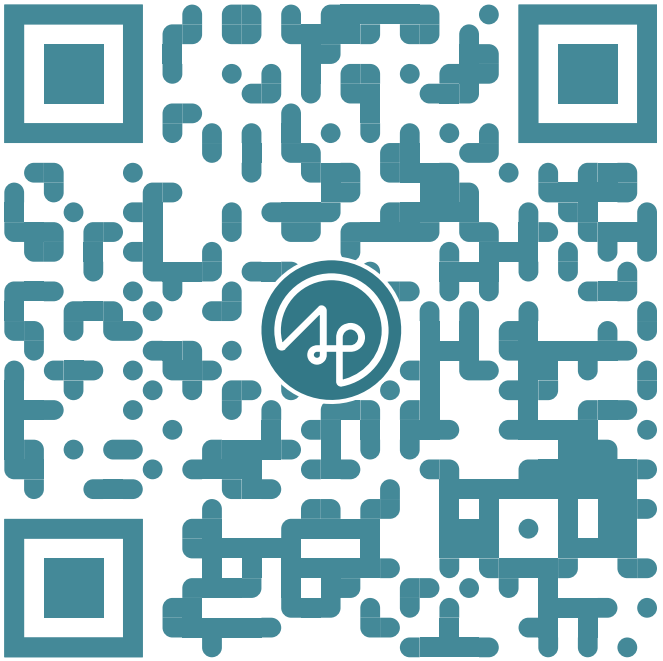

www.aphs.com

Your Health Specialist
您的健康專家

聯絡我們

Ken

WhatsApp 聯絡人

Ken’s Whatapps 5925 3375

Wechat: ap27876138

Your Health Specialist
您的健康專家

ASIA PACIFIC HEALTH SPECIALIST
MEDICAL CENTRE
亞太專科醫療中心

The End