

Edinburgh
愛丁堡醫療集團

# Edinburgh
# 愛丁堡專科醫療中心

Presented By : Sylvia Siu

+852 6318 5264

Edinburgh
愛丁堡醫療集團

# 緊急意外安排及流程


楊旭楠 醫生
Dr Yeung Yuk Nam, Raymond
骨科專科醫生 Specialist in Orthopaedics and Traumatology
香港中文大學醫學院矯形外科及創傷學系臨床助理教授(名譽)
Honorary Clinical Assistant Professor (CUHK)
香港大學內外全科醫學士 MBBS (HK)
英國愛丁堡皇家外科醫學院院員 MRCSEd
英國愛丁堡皇家外科醫學院院士(骨科) FRCSEd (Orth)
香港骨科醫學院院士 FHKCOS
香港醫學專科學院院士(骨科) FHKAM (Orthopaedic Surgery)
預約電話 6547 5777
診所電話 2155 9825
緊急 6547 2777
Fax 3565 1137
info@edinburghmed.com
Edinburgh 愛丁堡醫療集團
佐敦: 愛丁堡專科醫療中心
九龍佐敦彌敦道238號5樓
5th Floor, 238 Nathan Road, Jordan
太子: 樂健醫療康復中心
九龍太子太子道西148號偉興大廈7樓
7/F, Wai Hing Building, 148 Prince Edward Road West, Prince Edward

1

## 醫生緊急電話

6547 5777

2

## 安排醫院緊急門診或入院

3

## 醫生
## 準備 Claim Form

# 創傷修復

## 微創膝關節鏡

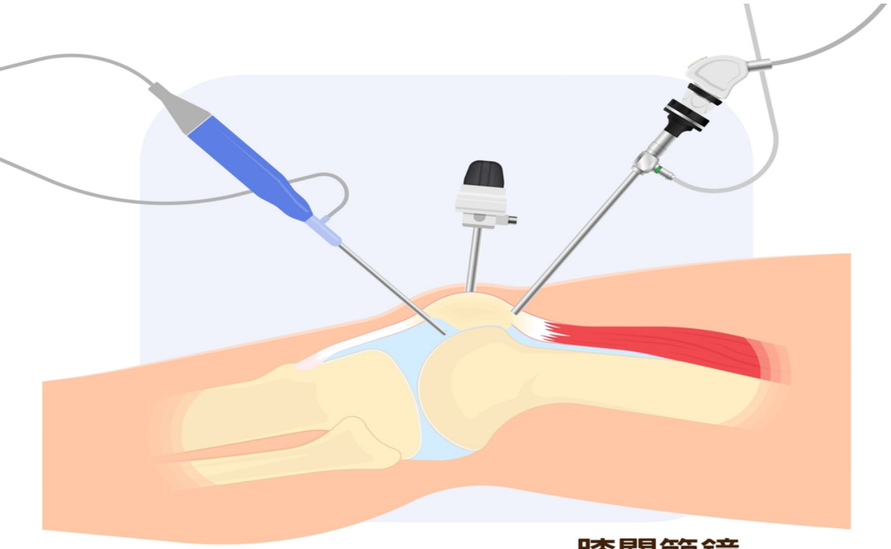

膝關節鏡

## 十字韌帶重建手術

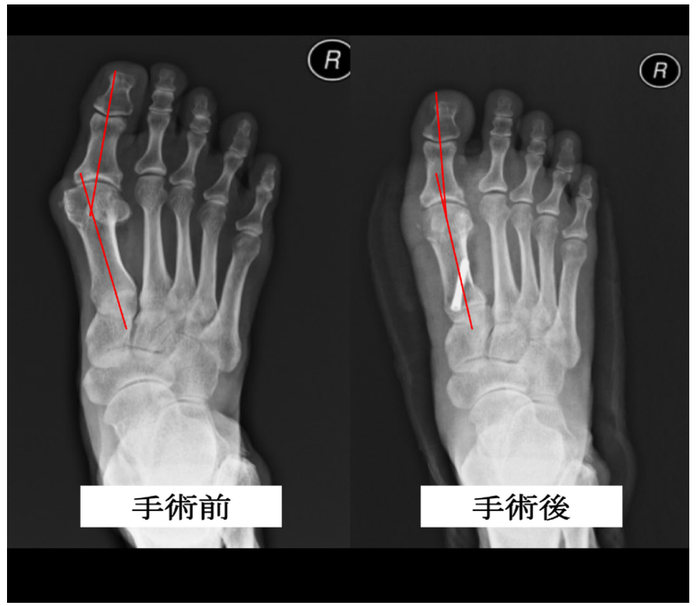


## 翻矯形手術微創拇趾外

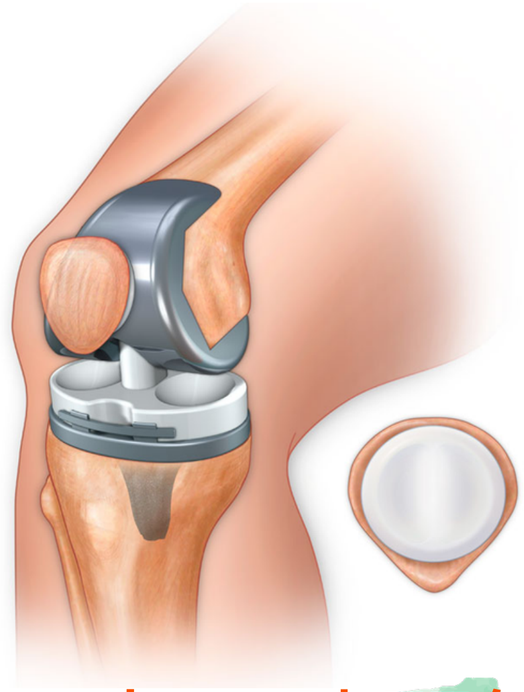

## 人工膝關節置換手術

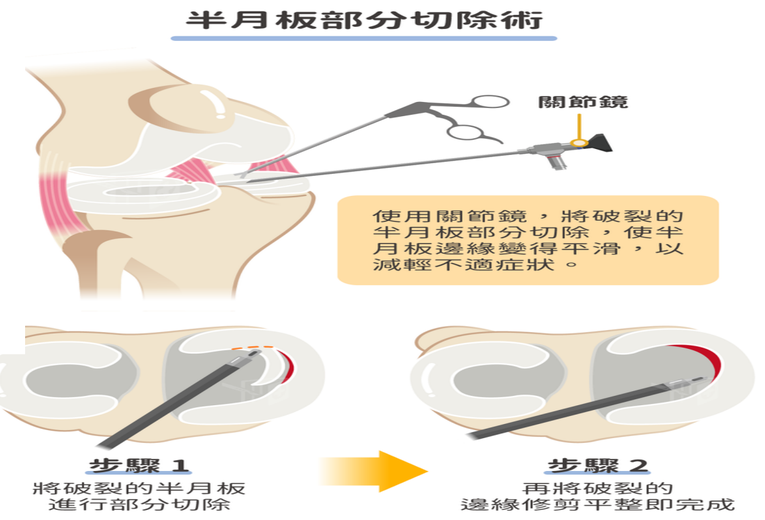


## 半月板部分切除手術

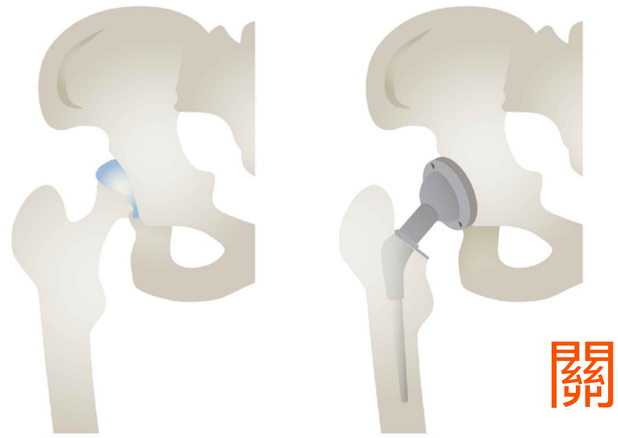

## 關節更換

Edinburgh 愛丁堡醫療集團

# 腰痛、神經痛



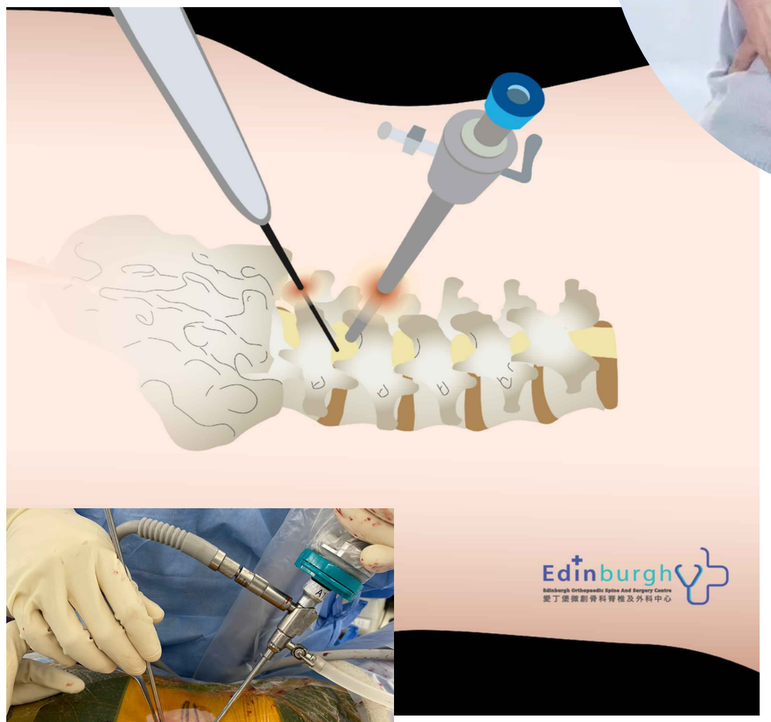




微創內視鏡

腰椎鬆解手術

腰椎間盤切除手術

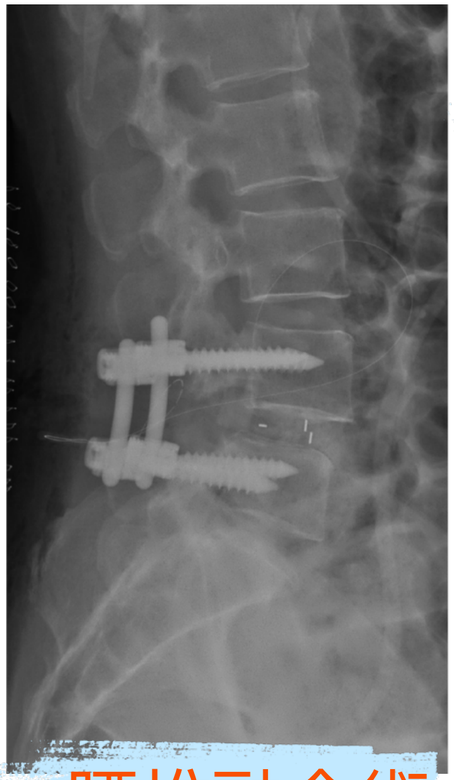

腰椎融合術

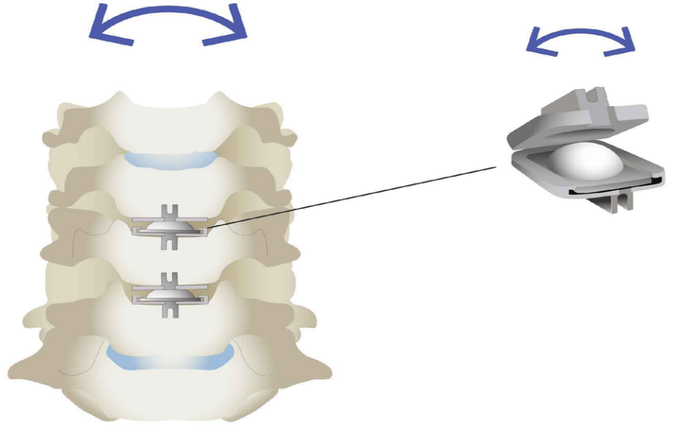

頸椎間盤置換



頸痛，手腳麻痺

冇力，手腳難以協調

Edinburgh
愛丁堡醫療集團

# 意外門診安排

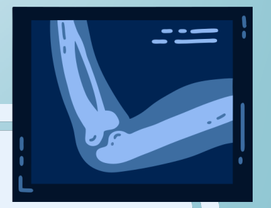

Sylvia-Edinburgh Medical
WhatsApp 聯絡人

**電話預約**

**6318 5264**

**安排見骨科**

**轉介進一步檢查**

**或**

**安排物理治療**



**Claim Form**

**文件**

**安排速遞給agent**





Edinburgh
愛丁堡醫療集團




5F








西九龍
高鐵站
步行10min
九龍佐敦彌敦道238號
佐敦
Jordan
Edinburgh
愛丁堡醫療集團
5F
712B
嘉賓商業大廈
Champion Building
New Lucky House
B2
B1
A
300
298
13
17
285
10~12
16
14
240
立信大廈
National Court
244
16A
240~252
241-243
233-239
42
佐敦薈
Jd Mall
金陵大廈
Kam Ling Building
40
242號
218號
240-252號
金百龍大廈
Cumberland House
明珠廣場
Pearl Oriental Tower
恒豐酒店
3.8 ★ (3105)
4-星級飯店
E
C2
223E
224
19-24
32
大達大廈
旺利金街
Pilkem St
寶靈街
彌敦道
佐敦道

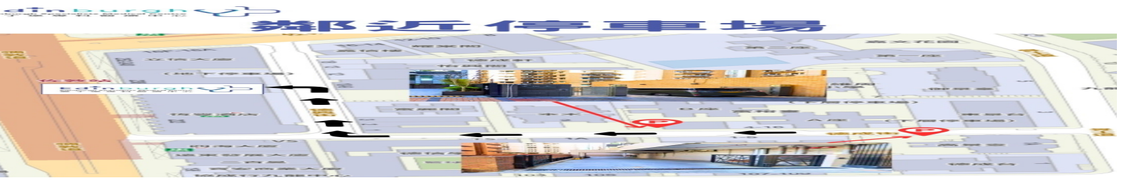








Edinburgh
愛丁堡醫療集團






Edinburgh
愛丁堡醫療集團











Edinburgh
愛丁堡醫療集團



# 物理治療部

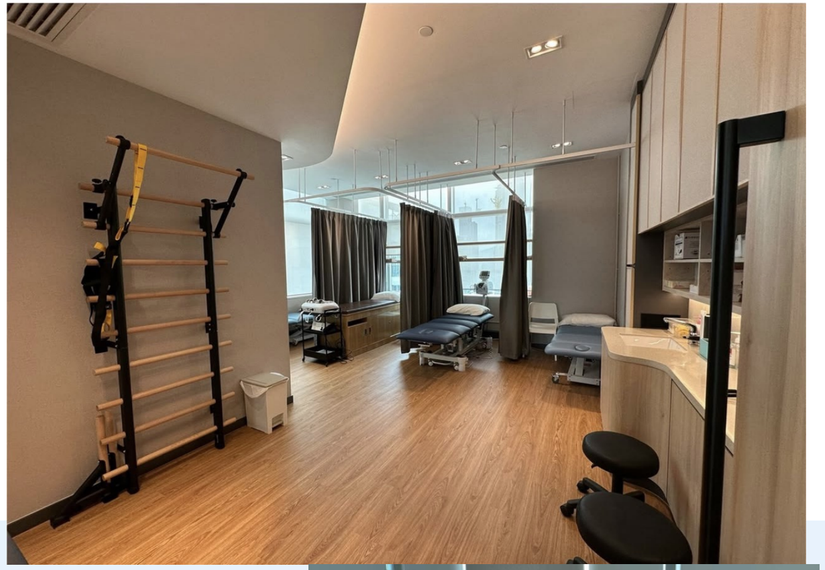















DynaSport

柯士甸道102號
23樓全層

Edinburgh
愛丁堡醫療集團

Edinburgh
愛丁堡醫療集團

## 婦科 GYNECOLOGY



翁淑菲醫生



麥思敏醫生

## 骨科 ORTHOPEDICS



楊旭楠醫生



嚴永藝醫生

## 外科 GENERAL SURGERY



甘明豪醫生



麥頌嶠醫生

## 泌尿科 UROLOGY



林燿宗醫生



張文虹醫生

## 内外全科 GENERAL PRACTITIONER



李浩鈞醫生

## 物理治療部 PHYSIOTHERAPY

## 内分泌及糖尿病科 ENDOCRINOLOGY



黃卓力醫生

## 醫學美容 MEDICAL BEAUTY



盆腔超聲波

柏氏抹片



即時出報告！

包含專科醫生診金
兩項檢查
報告、講解

Edinburgh
愛丁堡醫療集團

凡經現場Agent介紹
即-200折扣給客戶



Edinburgh
Edinburgh Orthopaedic Spine And Surgery Centre
愛丁堡微創骨科脊椎及外科中心

# 婦科檢查

優惠價
$1800
原價:$270(

服務包括:

- 由女專科醫生檢查及講解報告
- 超聲波盤腔
- 子宮頸柏氏抹片

2155 9825
6011 4621
info@edinburghmed.com
九龍佐敦彌敦道238號4樓401-404室







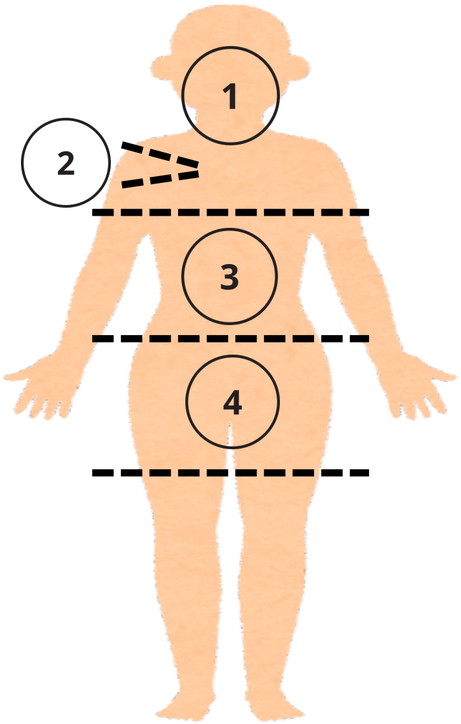








# 醫生面診 + 醫生操作

# 麻煩“疣”

無任何隱形收費（診金/手術室/麻藥/雜費...)

一個月內免費補打 1 次

$600 /1 part

Edinburgh
愛丁堡醫療集團

# SHINGRIX
(ZOSTER VACCINE RECOMBINANT, ADJUVANTED)

*新一代

## 帶狀皰疹生蛇疫苗



適合接種年齡[2]

18+ 高危人士

50+







技術原理：重組疫苗，不含活病毒，安全性更高

限時優惠價

$450 /2針

原價$5000




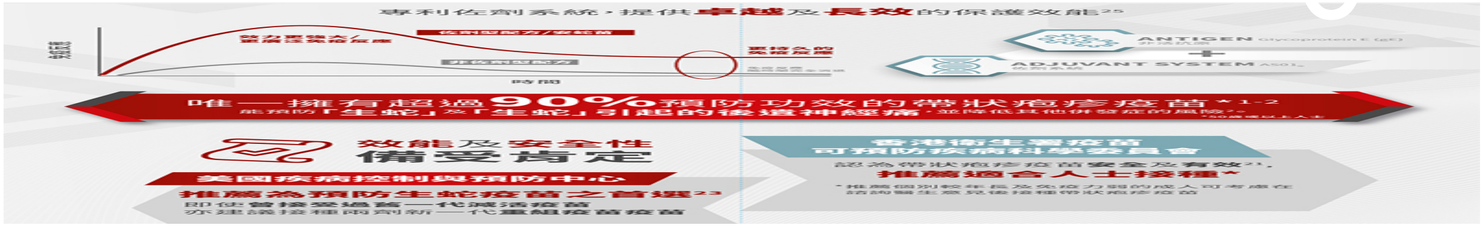


Edinburgh 愛丁堡醫療集團

Edinburgh
愛丁堡醫療集團

# 尊尚體檢計劃
## Premium Health Checkup Plan

### I. 身體質量指數 Body Mass Index
- 身 高
- 體 重
- 脈 搏
- 血 壓
- 體質指標 BMI

### II. 靜態心電圖 Resting ECG

### III. 肺部X光影像檢查 Chest X-Ray

### IV. 尿液測試 Urine Test

**1. 尿液常規 Urine Routine:**
- 顏色 Color
- 混濁度 Turbidity
- 膽素原 Urobilinogen
- 紅血球 RED BLOOD CELLS
- 膽紅素 Bilirubin
- 尿酮 Ketones
- 葡萄糖 Glucose
- 蛋白 Protein
- 酸鹼度 pH
- 比重 Specific Gravity (S.G.)

**2. 顯微鏡分析 Microscopy Examination:**
- 尿液紅血球計數 URINE RBC Count
- 尿液白血球計數（白血球）
  URINE PUS CELLS COUNT (WBC)
- 尿液表皮細胞 Urine Epithelial Cells
- 尿液結晶體 Urine Crystals
- 草酸鈣 Calcium Oxalate Crystal
- 尿酸結晶 Uric Acid Crystal

### V. 大便測試 STOOL TEST
- 顏色 Color
- 硬度 Consistency
- 紅血球 Red Blood Cell
- 膿細胞 Pus (WBC)
- 蟲卵及包囊 Ova, Cysts & parasites
- 大便隱血 Stool occult blood

### VI. 血液檢驗 Blood Test

**1. 血紅素及紅血球指數 Haemoglobin & RBC Indices:**
- 血紅素 Haemoglobin
- 紅血球壓積量 Hematocrit
- 紅血球計數 RBC count
- 紅血球平均體積 MCV
- 紅血球平均血紅素 MCH
- 紅血球平均血紅素濃度 MCHC
- 紅血球分佈寬度 RDW

**2. 白血球及分類計數 WBC and Differential Count:**
- 白血球計數 WBC count
- 嗜中性白血球 Neutrophils
- 單核球 Monocytes
- 淋巴球 Lymphocytes
- 嗜酸性白血球 Eosinophils
- 嗜鹼性白血球 Basophils

**3. 肝功能 Liver Function:**
- 鹼性積酸酶 Alkaline Phosphatase
- 谷草轉氮酶 AST/GOT
- 谷丙轉氮酶 ALT/GPT

**4. 血小板 Platelet:**
- 血小板計數 Platelet Count

**5. 糖尿 Diabetes:**
- 空腹血葡萄糖 Glucose, Fasting

**6. 腎功能 Renal Function:**
- 尿素 Urea Creatinine
- 肌酸酐 Creatinine

**7. 冠心病風險測試 Coronary Artery Disease Screening:**
- 總膽固醇 Cholesterol, Total
- 高密度膽固醇 HDL
- 低密度膽固醇 LDL
- 三酸甘油脂 Triglycerides

**$500**
**(原價$1280)**

**請提前致電或WhatsApp**
**聯絡客戶主任Sylvia**
**進行登記及預約體檢時間**

此活動需現場登記，并於11月30號前使用



Sylvia-Edinburgh Medical
WhatsApp 聯絡人

# 包含兩次見西醫
# 中英文報告

Edinburgh
愛丁堡醫療集團

Edinburgh
愛丁堡醫療集團

# Thank You




九龍佐敦彌敦道238號5樓全層

+852 6318 5264

https://edinburghmed.com

Sylvia-Edinburgh Medical

@DYNASPORTCENTRE