研学之旅

香港科技大学
研学之旅



welcome to HKUST

全程研学时间：2小时校园游览+3小时定制课程（可分开选择）♩♪

OUR AIMS

我们的愿景是：看到更大的世界，做更真实的自己。

眼前的万卷书终会通往未来的万里路，我们希望短暂的游学之旅可以不仅让大家看到美丽的校园风景和渊源深厚的建筑，更能帮助同学们勾勒出*真正自由包容，学术氛围浓厚的大学校园*的模样，看到我们在香港的高校可以探索的*更多人生可能性*。

由外观而内省，我们相信，通过这样的游学之旅，同学们可以更好地了解自己，发现自己的潜力和兴趣，成为更加真实的自己，你要相信：**总有一群人、一个地方相信并愿意托举你的梦想**，少年负壮气，奋烈自有时，勇敢前行，世界尽在眼前！

Global reputation

#3

2022年度《泰晤士高等教育》全球顶尖500所年轻大学

Times Higher Education Top 500 Young Universities in the World 2022

#60

QS排名60

QS ranking 60th

#1

科大EMBA课程2007-2022年间11度荣登《金融时报》全球EMBA课程榜首

Attractive EMBA courses







LETS START

科大建立于**1991年**，其教育理念是**“以科技为本，以人为本”**，致力于培养具有国际视野和创新精神的人才科大奉行**体验式教育**，注重培养学生的批判思考和解决问题的能力，帮助他们发展成为具有创意和创新的世界公民

Sundial 时间之轮

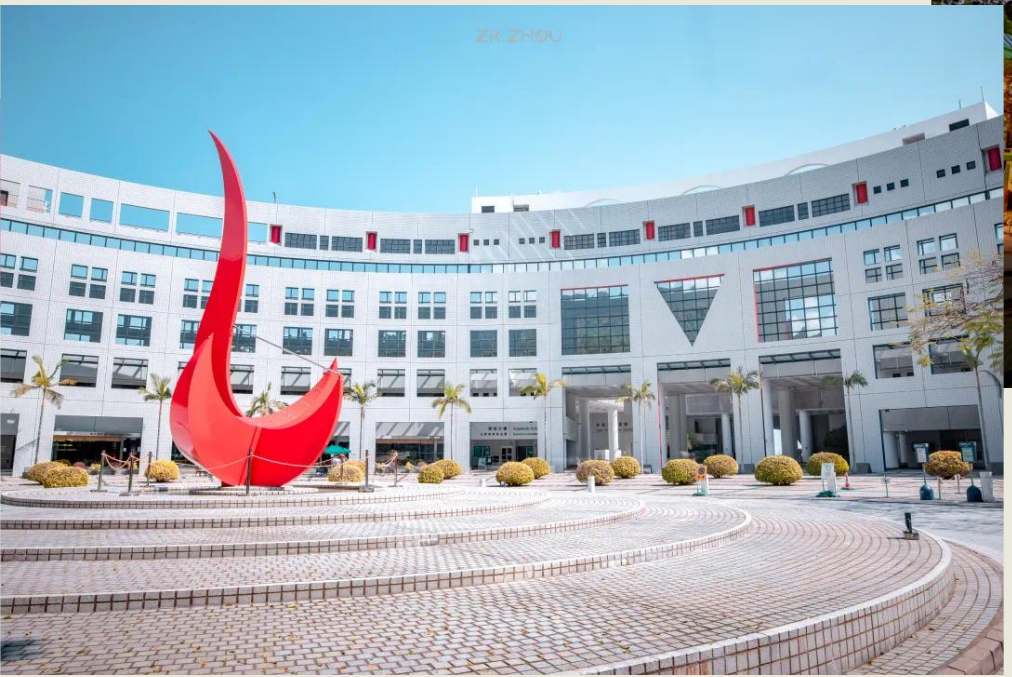



北门进入学校，可以看到科大标志火鸟



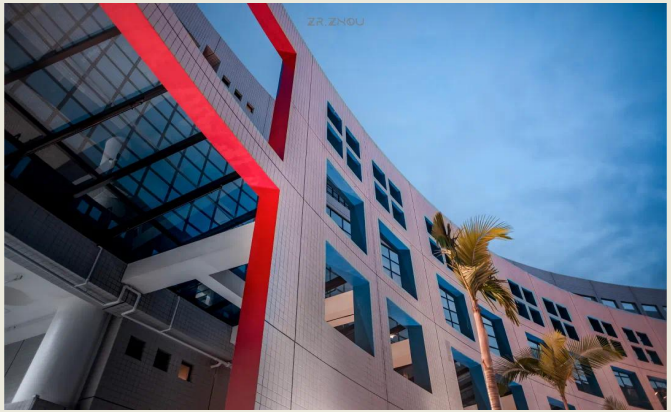



正前方是香港科技大学赛马会大楼，蓝白相映错落有致，向前走是蘑菇云海观景台，观赏绝美风景。





绝美海景图书馆，现代化玻璃幕墙，自习室、电脑室、会议等各种设备和定期过呢更换的展览

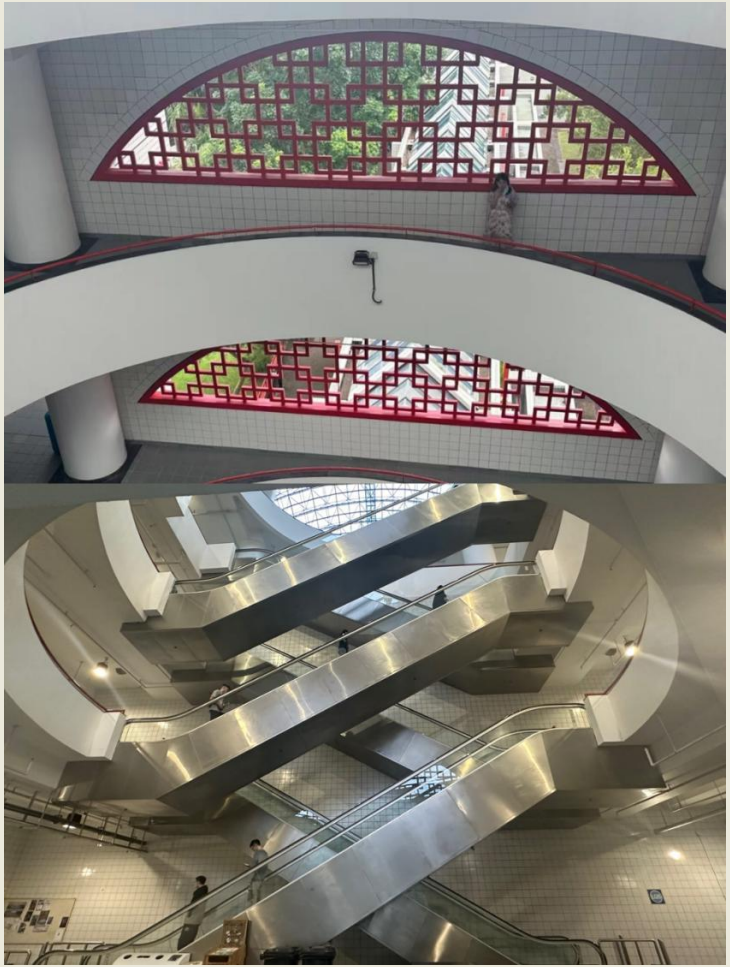



沿五层旋转楼梯向下，科大经典红色的中式网格窗映入眼帘，下五层来到地面连接楼，可以看到为香港科技大学成立十周年而建的天一泉





通过连接楼一直往前走，
可以通过本科生的宿舍 ，
走到海面，观赏碧海蓝天

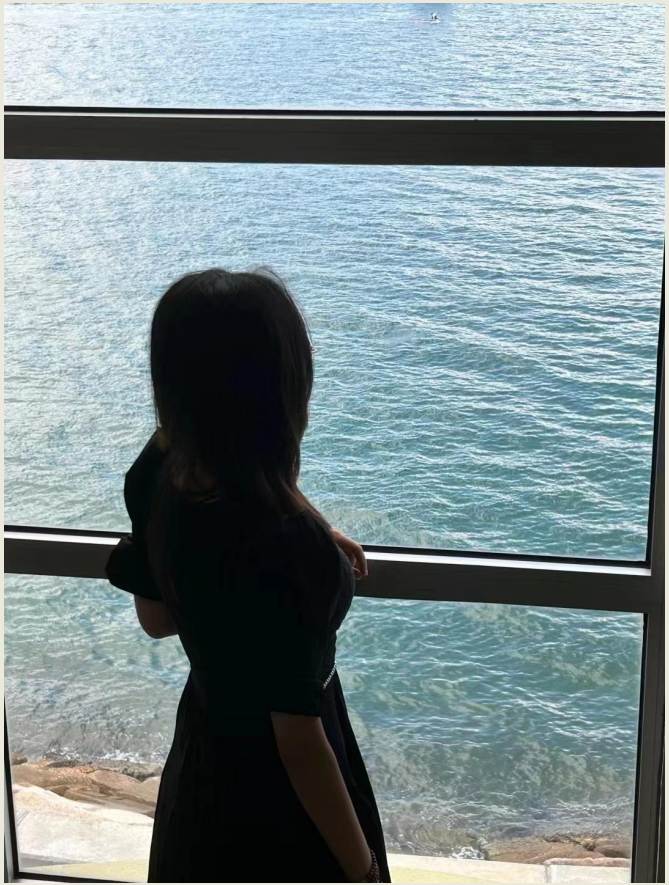



看到室内游泳馆走楼梯下去，一共有四层，可拍科大标志窗户背影照，参观海边足球场运动场馆、露天游泳馆和海洋生物研究中心，沿海岸线散步欣赏风景





沿海岸线，也可以选择在这里分享（学习、生活、申请等）



科大的主要教学建筑为右侧依山而建的连绵不绝的一体教学楼，被成为academic building，学校的工学院、理学院、跨学科学院、人文社科院等都在其中



在教学主楼中，由于工学院、理学院规模较大，拥有自己的一片自留地，或者说是学院门面，而学科学院、人文社科院则分部在校园角落

为科大成员和小区好友提供欢乐和反思，成为中西方文化荟萃的枢纽





邵逸夫基金会始建于2019年4月16日，是邵氏基金（香港）有限公司慷慨捐赠港币一亿五千万元后建成



邵逸夫基金会是由香港商人邵逸夫先生于1984年创立的慈善组织，旨在支持教育、文化、艺术、医疗、科学及技术等领域的公益事业。

邵先生是电影和传媒行业的翘楚，他清楚了解人的需要，高瞻远瞩，明白到**娱乐可使人短暂逃避现实，唯有改善教育和医疗保健，才能使人活得更好**。邵先生先后成立了「邵逸夫慈善信托基金」和**「邵氏基金（香港）有限公司」**，致力发展教育科研、推广医疗福利及推动文化艺术 。

Thanks for coming