# 健康三寶 · 客群智選方案

健康長久好生活

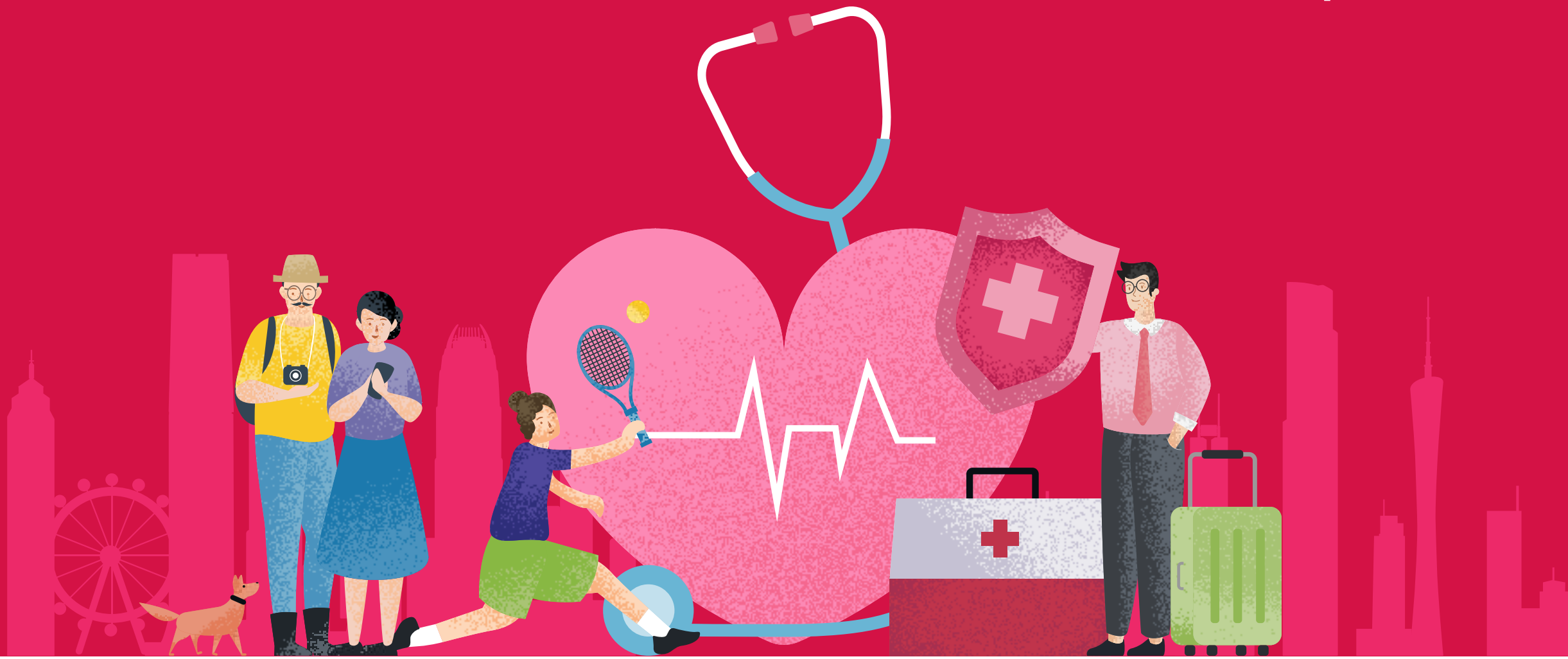

客戶專屬精明包
2026年11月

友邦保險（國際）有限公司（於百慕達註冊成立之有限公司）

## 使用條款

閣下確認此文件擁有人為友邦保險（國際）有限公司（於百慕達註冊成立之有限公司）（以下簡稱「友邦香港」、「公司」、「AIA」或「我們」或「友邦」）。閣下使用、複製或下載此等文件，即表示閣下已同意及接受下述所有條款之約束：

- 此文件乃由AIA製作並只供參考。除非事先獲得AIA同意，否則任何人一律不可擅自將此文件再發放或使用於其他用途或目的。
- 此文件中的資料不構成專業建議、觀點、詮釋、立場或意見、醫療建議、診斷或治療，亦不構成任何銷售建議及/或有關保險產品之推介、建議或要約，亦不應取代任何合資格醫療專業人士所提供之醫療建議、診斷、治療或專業建議。
- 若未得到AIA獲授權人士事先書面同意，閣下不可修改、更改或變更此文件的部分或全部內容。
- 閣下同意賠償及承擔對友邦保險（國際）有限公司（於百慕達註冊成立之有限公司）及其母公司、分公司和子公司、董事、高級職員、營業員、僱員、合夥人及持牌人的任何索償或遭第三者追討因使用或違反使用此文件所造成損失或損害的責任。
- 此文件並不擬提供任何投資建議，亦不構成任何購買要約或招攬購買銷售或游說購買任何此文件中提及的保險產品。投資涉及風險，投資表現及回報可跌可升。AIA及其中介人不會向客戶提供任何投資建議。
- 此文件僅供參考之用，閣下不應將之視作為任何稅務建議，本文件亦不構成任何AIA的專業建議、觀點、詮釋、立場或意見。AIA明確表明概不保證所有就此文件資料相關的任何特定用途之形式及適用性。在任何情況下，AIA不會就任何人士或團體，因任何性質的使用（包括但不限於任何直接、非直接、延伸或其他使用）該等資料而涉及合約、侵權或其他方式而招致或與之相關的虧損或損失承擔任何法律責任。
- 此文件只在香港使用。此文件應與相關產品之產品簡介及保單契約一併細閱。

## 有關數據及資料搜集聲明

此文件是基於公眾資料搜集製作而成，資料搜集截至2026年11月，所有內容及資料將可能隨時改變而不作另行通知。此文件僅作提供資料及參考用途，不應視作內容提及的任何保險產品之邀請、建議或要約。

於準備此文件時，AIA將盡力確保資料內容準確、完整及為最新的資訊，但不承擔任何錯漏之責任，亦不會就資料來源的準確性、完整性及適時性或因而引致的任何索償及/或損失負上責任及作出任何擔保或保證。

此文件所提的任何意見或所載的任何資訊均是以一般情況作為基礎，閣下不應將之視作建議。AIA保留權利隨時更改及修改此文件載列之意見及資料，而毋須發出任何預先通知。就此文件之主題作出任何決定前，建議向適當的專業人士（ 如醫生、營養師、理財顧問、稅務顧問、會計顧問或律師等）尋求獨立意見。AIA明確表明概不因他人使用或詮釋此文件載列的資料而承擔任何責任。

本文件只載有一般資料，並不構成任何銷售建議及/或有關產品之推介。**極臻 • 至尊明珠醫療計劃**適用於香港及澳門，並可以基本計劃或附加契約形式投保。**「啟護您」– 癌症藥物保障/「愛伴航」保險計劃2**適用於香港及澳門，並只可以基本計劃形式投保。**AIA自願醫保睿選計劃/AIA自願醫保尊耀計劃/AIA自願醫保靈活計劃**只適用於香港，並可以基本計劃或附加契約形式投保。客戶另可選購**AIA自願醫保標準計劃**。有關完整產品資料，請參閱aia.com.hk。於投保保險產品之前，客戶須完成財務需要分析。您可以選擇單獨投保上述計劃，毋須同時投保其他類型的保險產品。**在此文件中的產品資料並不包含保單的完整條款，亦不構成保險契約的一部分。本計劃的精確條款及條件列載於保單契約。有關產品特點、條款及細則、不保事項、主要產品風險及產品限制之詳情，請參閱相關產品之產品簡介及保單契約。如欲在投保前參閱保險合約之樣本，您可向AIA索取。**如對本公司的資料、服務、銷售工具及/或保險計劃有任何查詢/疑問，請向有關部門瞭解/查詢。如有疑問或查詢，請在接受任何醫療與護理服務前尋求其他註冊醫生的獨立意見。

於此文件內所提及的「公司」、「AIA」或「我們」是指友邦保險（國際）有限公司（於百慕達註冊成立之有限公司）。
「香港」及「澳門」分別指「香港特別行政區」及「澳門特別行政區」。

版權©2026，友邦保險（國際）有限公司（於百慕達註冊成立之有限公司）版權所有。

# 有關財務需要分析及產品銷售之重要事項

此文件只在香港使用，不應視作內容提及的任何保險產品之邀請、建議或要約。銷售工具的內容及/或列出的保險產品類別，並不是本公司向客戶建議及/或推介有關之產品，在此文件中的產品資料並不包含保單的完整條款，有關產品特點、條款及細則、不保事項及主要產品風險之詳情，請參閱相關產品之產品簡介及保單契約。如欲在投保前參閱保險合約之樣本，客戶可向AIA索取。人壽保險保單屬長期的保險合約。如於早年退保，客戶所收取的金額可能大幅少於已繳的保費。

於投保需要財務需要分析的產品之前，客戶須填寫「財務需要分析表格」以完成財務需要分析。財務需要分析表格內之問題乃根據相關保險業監管機構的指引及守則而訂定，用以評估客戶的產品適合性及保費負擔能力。客戶於投保前，財務策劃顧問會進行以下的銷售程序：

1. 財務策劃顧問會跟客戶進行財務需要分析，了解客戶的情況，當中包括：「投保目標」、「產品類型選擇」、「目標得益或保障年期」及「繳付保費年期」等。
2. 財務策劃顧問將根據財務需要分析結果推介合適的保險產品予客戶參考。
3. 尋找合適的保險產品後，財務策劃顧問將就所推介的保險產品向您提供並講解相關之主要特點（如主要保單條款及細則）。財務策劃顧問不可向客戶提供稅務建議。
4. 財務策劃顧問將協助客戶處理投保程序。
5. 如有需要，本公司將致電客戶進行售後電話跟進。

就豁免財務需要分析的產品，亦須根據相關保險業監管機構的指引及要求，完成適用之產品合適性及保費負擔能力評估。

如對本公司的資料、服務、銷售工具及/或保險計劃有任何查詢/疑問，請向有關部門瞭解/查詢。如有需要，請在接受任何醫療與護理服務前尋求其他註冊醫生的獨立意見。



版權©2026，友邦保險（國際）有限公司（於百慕達註冊成立之有限公司）版權所有。

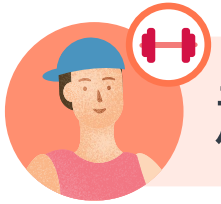

# 趁依家**健康全盛狀態**，及早籌劃全方位嘅未來保障！

## Gen Z「高CP」Combo 攻略

- 預算有限，最緊要高性價比
- 後生大無畏，但最驚一病就「清袋」
- 保障唔想hea揀，想有一個保障方案兼顧而家同未來嘅需要

### 初級大人咩都要
醫療、危疾、儲蓄、人壽，都要有！

### 高性價比
自願醫保仲有得扣稅[1]

### 保障力滿滿
危疾有保障、醫療有支援、家人有守護，安心追夢無後顧之憂





**AIA自願醫保尊耀計劃**
可扣稅醫療保障[1]



**「愛伴航」保險計劃2**
多重危疾保障（分紅計劃）



**「活然人生」保險計劃**
終身人壽保障

**增值服務** 「全助你」[2,*]、「一站式腫瘤支援服務」[2,*]

* 只適用於指定AIA保險產品。
以上產品組合及保障範圍只供參考，上述產品可獨立購買，客戶應根據自身需要和負擔能力選擇適合產品。
「注意事項」請參閱第11頁。有關產品特點、條款及細則、不保事項及主要產品風險之詳情，請參閱相關產品之產品簡介及保單契約。如欲在投保前參閱保險合約之樣本，客戶可向AIA索取。



# 出嚟做嘢幾年，捱更抵夜，斷崖式衰老？

## Gen Z「健康長伴」Combo 攻略

⚠ 工作KPI未達標，健康KPI可能響警號

⚠ 預算有限，最緊要高性價比

⚠ 想超前部署，希望未來認可嘅受保癌症藥物都cover到

### 趁早揀選保障方案
醫療、危疾、儲蓄，都要有！

### 高性價比
癌症藥物保障保費親民[3]！
自願醫保仲有得扣稅[1]

### 人生升級裝備
患癌都有底氣，癌症藥物保障
仲包未來認可受保癌藥[4]





**「啟護您」– 癌症藥物保障**
跨境癌症藥物保障^



**「愛伴航」保險計劃2**
多重危疾保障（分紅計劃）



**AIA自願醫保靈活計劃**
可扣稅醫療保障[1]

**增值服務** 跨境癌症藥物支援[5,*]、「全助你」[2,*]、「一站式腫瘤支援服務」[2,*]

^「啟護您」– 癌症藥物保障之受保地區為香港或澳門之公營醫院或中國內地之醫院。
* 只適用於指定AIA保險產品。
以上產品組合及保障範圍只供參考，上述產品可獨立購買，客戶應根據自身需要和負擔能力選擇適合產品。
「注意事項」請參閱第11頁。有關產品特點、條款及細則、不保事項及主要產品風險之詳情，請參閱相關產品之產品簡介及保單契約。如欲在投保前參閱保險合約之樣本，客戶可向AIA索取。

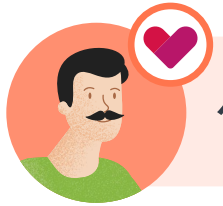

# 依家行得走得，點樣提早籌劃「健康財富雙自由」?

## 中年人「中流砥柱」Combo 攻略

- 同齡朋友陸續出事，怕下一個輪到自己
- 夾心世代壓力大，最驚自己病不起
- 想為未來醫療及退休做好準備

### 高級大人「防禦懶人包」
住院醫療、多重危疾、退休儲備，
全方位都要防禦！

### 健康有Plan，未來有預算
**睿選**終身續保，無懼未來病痛、
抵禦醫療通脹

### 生活自主，退休你話事
退休年金月月出糧[6]，增值服務
支援兩地健康，退休無難度





**AIA自願醫保睿選計劃（「睿選」）**
可扣稅醫療保障[1]



**「愛伴航」保險計劃2**
多重危疾保障（分紅計劃）



**優悅年金保險計劃**
退休年金收入

**增值服務** 「全助你」[2,*]、「一站式腫瘤支援服務」[2,*]、自主樂齡健康服務[7,*]

* 只適用於指定AIA保險產品。
以上產品組合及保障範圍只供參考，上述產品可獨立購買，客戶應根據自身需要和負擔能力選擇適合產品。
「注意事項」請參閱第11頁。有關產品特點、條款及細則、不保事項及主要產品風險之詳情，請參閱相關產品之產品簡介及保單契約。如欲在投保前參閱保險合約之樣本，客戶可向AIA索取。



# 健康指標開始飆紅，資產最怕縮水！

## 中年人「有驚無險」Combo 攻略

⚠ 三高纏身，投保難度高

⚠ 夾心世代壓力大，最驚自己病不起

⚠ 準備退休大計，最怕大病蠶食積蓄

### 投保更靈活#
即使患有三高，都有機會為自己
爭取多一份癌症藥物保障

### 規劃到位，自然安心
既有癌症藥物保障，老咗又有年金
收入，底牌夠厚，安全感至可以拉滿

### 跨境退休無憂行
跨境健康支援全護航[5, 7]，
自由解鎖兩地退休生活





**「啟護您」– 癌症藥物保障**
跨境癌症藥物保障^



**優悅年金保險計劃**
退休年金收入



**「活然人生」保險計劃**
終身人壽保障

**增值服務** 跨境癌症藥物支援[5, *]、自主樂齡健康服務[7, *]

# 請注意，「啟護您」- 癌症藥物保障及優悅年金保險計劃為簡易核保；而「活然人生」保險計劃則須接受正常核保評估。其受保資格及核保結果將視乎個別情況。核保決定將由本公司全權酌情決定。詳情請聯絡您的財務策劃顧問。
^「啟護您」- 癌症藥物保障之受保地區為香港或澳門之公營醫院或中國內地之醫院。
* 只適用於指定AIA保險產品。
以上產品組合及保障範圍只供參考，上述產品可獨立購買，客戶應根據自身需要和負擔能力選擇適合產品。
「注意事項」請參閱第11頁。有關產品特點、條款及細則、不保事項及主要產品風險之詳情，請參閱相關產品之產品簡介及保單契約。如欲在投保前參閱保險合約之樣本，客戶可向AIA索取。



# 兩地奔波超忙碌，趁現在健康在線，別讓未來保障掉鏈子！

## 訪港中國內地精英「保障防護牆」Combo 攻略

- 兩地穿梭，最怕求醫折騰程序多
- 最怕大病來襲，資產一夜清零
- 拼搏同時，也想安頓好父母家人

### 跨境醫療支援
醫療保障打通兩地醫療壁壘，
增值服務覆蓋中國內地與香港

### 給自己留底氣，給家人留依靠
兼顧危疾保障與財富累積，
守住多年打拼成果

### 提前卡位布局，籌劃健康保障
**極臻•至尊**終身續保! 無懼未來病痛
與通脹，安全感拉滿





**極臻•至尊明珠醫療計劃（「極臻•至尊」）**
醫療保障



**「愛伴航」保險計劃2**
多重危疾保障（分紅計劃）



**「財富系列」–「財富恆裕」人壽保險計劃3**
終身人壽保障

**增值服務** 「全助你」[2,*]、「一站式腫瘤支援服務」[2,*]

* 只適用於指定AIA保險產品。
以上產品組合及保障範圍只供參考，上述產品可獨立購買，客戶應根據自身需要和負擔能力選擇適合產品。
「注意事項」請參閱第11頁。有關產品特點、條款及細則、不保事項及主要產品風險之詳情，請參閱相關產品之產品簡介及保單契約。如欲在投保前參閱保險合約之樣本，客戶可向AIA索取。



# 帶病奔波停不下來，關鍵時刻誰來幫我扛一把？

## 訪港中國內地精英「健康扛起來」Combo 攻略

⚠ 身體開始響警報，卻為了事業停不下來

⚠ 兩岸看病怕折騰，更怕錯過治療黃金期

⚠ 最怕大病來襲，資產一夜清零

### 跨境醫療支援
癌症藥物保障打通兩地醫療壁壘，
增值服務覆蓋中國內地與香港

### 高價值硬核保障
危疾保障與財富累積雙線並行，
拉滿安全感，無懼意外未知考驗

### 全方位神配置
從治療開支到就醫支援增值服務，
精準對接，省時省心





**「啟護您」– 癌症藥物保障**
跨境癌症藥物保障^



**「愛伴航」保險計劃2**
多重危疾保障（分紅計劃）



**「活然人生」保險計劃**
終身人壽保障

**增值服務** 跨境癌症藥物支援[5,*]、「全助你」[2,*]、「一站式腫瘤支援服務」[2,*]

^「啟護您」- 癌症藥物保障之受保地區為香港或澳門之公營醫院或中國內地之醫院。
* 只適用於指定AIA保險產品。
以上產品組合及保障範圍只供參考，上述產品可獨立購買，客戶應根據自身需要和負擔能力選擇適合產品。
「注意事項」請參閱第11頁。有關產品特點、條款及細則、不保事項及主要產品風險之詳情，請參閱相關產品之產品簡介及保單契約。如欲在投保前參閱保險合約之樣本，客戶可向AIA索取。

# 友邦優越實力 值得您信賴

## 友邦保險實力雄厚 屹立逾百載

最大的泛亞地區獨立上市人壽保險集團[I]，覆蓋亞太區**18個市場**

恒生指數**第五大成份股**[II]

總資產值達**3,600億美元**[I]




## 友邦香港及澳門

**全港最多**保單[III]

**超過380萬**客戶[IV]

I. 截至2026年6月30日。
II. www.hsi.com.hk（2026年9月）
III. 資料來源：保險業監管局2026年1月至6月香港長期業務的臨時統計數字。
IV. 友邦香港內部數字，包括香港及澳門的個人人壽、團體保險及退休金客戶（截至2026年9月30日）。

「友邦」或「友邦保險」是指友邦保險控股有限公司及其附屬公司。
「友邦香港及澳門」或「友邦香港」是指友邦保險(國際)有限公司 (於百慕達註冊成立之有限公司) 之香港及/或澳門分行。
「香港」及「澳門」分別指「香港特別行政區」及「澳門特別行政區」。

# 注意事項

1. 只有自願醫保計劃的已繳保費可作為稅務扣減，而保費回贈及保費折扣（如有）不能享有稅務扣減優惠。有關稅務扣減詳情，請參閱www.vhis.gov.hk及www.ird.gov.hk，並向您的稅務及會計顧問徵詢稅務意見。請注意產品為合資格自願醫保保單，並不表示您為自願醫保保單已繳付的保費可符合資格申領稅務扣減。合資格自願醫保保單的狀況是基於產品的特性與及保險業監管局的認證，並非您的個人事實情況而定。您必須同時符合稅務條例中列明的合資格條件，以及香港稅務局制定的指引，才可申請認領這些稅務扣減。在此提供的任何一般稅務資訊只僅供參考之用，您不應僅按此作出任何稅務決定。如有疑問，必需諮詢合資格的專業稅務顧問。AIA及其中介人不提供稅務建議。請注意稅務法律、規定或詮釋可能會隨時更改，或會影響申領稅務扣減的合資格條件等任何有關稅務優惠的內容。對於未能適時知會您有關這些法律、規定或詮釋的更改，以及其對您所帶來的影響，我們概不承擔任何責任。此計劃只適用於香港，並可單獨以基本計劃形式投保而毋須同時投保其他類型的保險產品，或以附加契約形式投保。
2. 「全助你」及「一站式腫瘤支援服務」分別為AIA自願醫保睿選計劃及「愛伴航」保險計劃2的額外增值服務，並且非保證及須受其各自的條款及細則所約束，並不構成任何保險保單的合約條款或保障利益的一部分，亦非保證提供。AIA保留隨時修改、暫停或終止「全助你」及「一站式腫瘤支援服務」或其任何服務部分（包括服務供應商、任何相關細節或條款及細則）的權利，恕不另行事先通知。「全助你」由友邦指定的第三方服務供應商於中國內地提供，並不適用於香港及澳門區域；而「一站式腫瘤支援服務」由友邦指定的第三方服務供應商於香港提供，並不適用於澳門區域。「一站式腫瘤支援服務」下的跨專科團隊由獨立第三方服務供應商指定，可能不時更改，恕不另行事先通知。
3. 以受保人為男性、30歲、非吸煙者投保「啟護您」- 癌症藥物保障為例，首年年繳保費低至每日HK$1。應繳保費是根據受保人投保或續保此保障時的實際年齡及適用之年繳保費表而定。
4. 「啟護您」- 癌症藥物保障只保障已由受保人獲處方及接受受保癌症藥物及支援藥物之地區的認可藥物監管機構批准作相關用途的受保癌症藥物及支援藥物。
5. 跨境癌症藥物支援為「啟護您」- 癌症藥物保障的額外增值服務，並不構成任何保險保單的合約條款或保障利益的一部分，亦非保證提供。跨境癌症藥物支援由指定的第三方服務供應商（「服務供應商」）提供，並受跨境癌症藥物支援適用之條款及條件約束。跨境癌症藥物支援只在香港及內地大灣區之指定城市提供，並不適用於澳門區域。AIA有權隨時修訂、暫停或終止跨境癌症藥物支援、跨境癌症藥物支援的任何部分、服務供應商，或修改任何相關條款及細則，而毋須事先通知，並保留絕對酌情決定權。就服務詳情及服務適用之限制，請參閱服務單張或向AIA查詢。
6. 保證每月入息款項由首次保證每月入息支付日起直至入息期完結。0年累積期及5年累積期的首次保證每月入息支付日，分別為第1個及第61個保單週月日。非保證每月入息由第85個保單週月日起開始支付。我們有絕對酌情權自行釐定並存入非保證每月入息；該金額為非保證並可能波動，甚至可能為零。
7. 自主樂齡健康服務（「服務」）為優悅年金保險計劃的額外增值服務，並不構成任何保險保單的合約條款或保障利益的一部分，亦非保證提供。有關自主樂齡健康服務的供應、資格及使用須受相關產品簡介、適用資格要求、保單狀況、服務供應情況、服務安排及適用服務條款及細則所約束。AIA有權隨時修訂、暫停或終止有關服務、服務的任何部分、服務供應商，或修改任何相關條款及細則，而毋須事先通知，並保留絕對酌情決定權。詳情請向AIA查詢。本服務只在香港及中國內地指定城市提供，並不適用於澳門區域。此服務受地域限制。有關中國內地指定城市名單，請瀏覽www.aia.com.hk/zh-hk/health-and-wellness/healthcare-services/retiresmart-health-service或致電健康護航服務 (852) 4737 7117。