健康三宝 · 客群智选方案

健康长久好生活

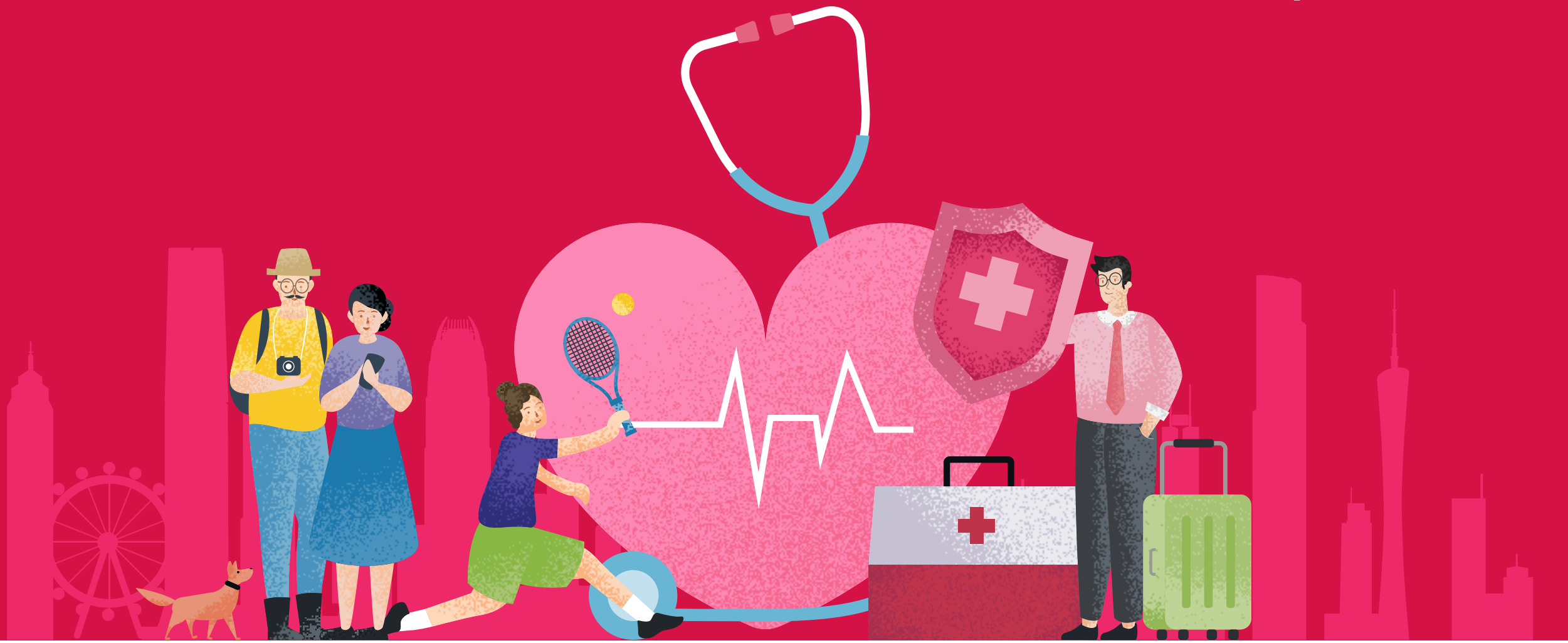

客户专属精明包
2026年11月

友邦保险（国际）有限公司（于百慕达注册成立之有限公司）

使用条款

阁下确认此文件拥有人为友邦保险（国际）有限公司（于百慕达注册成立之有限公司）（以下简称「友邦香港」、「公司」、「AIA」或「我们」或「友邦」）。阁下使用、复制或下载此等文件，即表示阁下已同意及接受下述所有条款之约束：

- 此文件乃由AIA制作并只供参考。除非事先获得AIA同意，否则任何人一律不可擅自将此文件再发放或使用于其他用途或目的。
- 此文件中的资料不构成专业建议、观点、诠释、立场或意见、医疗建议、诊断或治疗，亦不构成任何销售建议及/或有关保险产品之推介、建议或要约，亦不应取代任何合资格医疗专业人士所提供之医疗建议、诊断、治疗或专业建议。
- 若未得到AIA获授权人士事先书面同意，阁下不可修改、更改或变更此文件的部分或全部内容。
- 阁下同意赔偿及承担对友邦保险（国际）有限公司（于百慕达注册成立之有限公司）及其母公司、分公司和子公司、董事、高级职员、营业员、雇员、合伙人及持牌人的任何索赔或遭第三者追讨因使用或违反使用此文件所造成损失或损害的责任。
- 此文件并不拟提供任何投资建议，亦不构成任何购买要约或招揽购买销售或游说购买任何此文件中提及的保险产品。投资涉及风险，投资表现及回报可跌可升。AIA及其中介人不会向客户提供任何投资建议。
- 此文件仅供参考之用，阁下不应将之视作为任何税务建议，本文件亦不构成任何AIA的专业建议、观点、诠释、立场或意见。AIA明确表明概不保证所有就此文件资料相关的任何特定用途之形式及适用性。在任何情况下，AIA不会就任何人士或团体，因任何性质的使用（包括但不限于任何直接、非直接、延伸或其他使用）该等资料而涉及合约、侵权或其他方式而招致或与之相关的亏损或损失承担任何法律责任。
- 此文件只在香港使用。此文件应与相关产品之产品简介及保单契约一并细阅。

有关数据及资料搜集声明

此文件是基于公众资料搜集制作而成，资料搜集截至2026年11月，所有内容及资料将可能随时改变而不作另行通知。此文件仅作提供资料及参考用途，不应视作内容提及的任何保险产品之邀请、建议或要约。

于准备此文件时，AIA将尽力确保资料内容准确、完整及为最新的资讯，但不承担任何错漏之责任，亦不会就资料来源的准确性、完整性及适时性或因而引致的任何索赔及/或损失负上责任及作出任何担保或保证。

此文件所提的任何意见或所载的任何资讯均是以一般情况作为基础，阁下不应将之视作建议。AIA保留权利随时更改及修改此文件载列之意见及资料，而毋须发出任何预先通知。就此文件之主题作出任何决定前，建议向适当的专业人士（ 如医生、营养师、理财顾问、税务顾问、会计顾问或律师等）寻求独立意见。AIA明确表明概不因他人使用或诠释此文件载列的资料而承担任何责任。

本文件只载有一般资料，并不构成任何销售建议及/或有关产品之推介。**极臻 • 至尊明珠医疗计划**适用于香港及澳门，并可以基本计划或附加契约形式投保。**「启护您」– 癌症药物保障/「爱伴航」保险计划2**适用于香港及澳门，并只可以基本计划形式投保。**AIA自愿医保睿选计划/AIA自愿医保尊耀计划/AIA自愿医保灵活计划**只适用于香港，并可以基本计划或附加契约形式投保。客户另可选购**AIA自愿医保标准计划**。有关完整产品资料，请参阅aia.com.hk。于投保保险产品之前，客户须完成财务需要分析。您可以选择单独投保上述计划，毋须同时投保其他类型的保险产品。**在此文件中的产品资料并不包含保单的完整条款，亦不构成保险契约的一部分。本计划的精确条款及条件列载于保单契约。有关产品特点、条款及细则、不保事项、主要产品风险及产品限制之详情，请参阅相关产品之产品简介及保单契约。如欲在投保前参阅保险合约之样本，您可向AIA索取。**如对本公司的资料、服务、销售工具及/或保险计划有任何查询/疑问，请向有关部门了解/查询。如有疑问或查询，请在接受任何医疗与护理服务前寻求其他注册医生的独立意见。

于此文件内所提及的「公司」、「AIA」或「我们」是指友邦保险（国际）有限公司（于百慕达注册成立之有限公司）。
「香港」及「澳门」分别指「香港特别行政区」及「澳门特别行政区」。

版权©2026，友邦保险（国际）有限公司（于百慕达注册成立之有限公司）版权所有。

有关财务需要分析及产品销售之重要事项

此文件只在香港使用，不应视作内容提及的任何保险产品之邀请、建议或要约。销售工具的内容及/或列出的保险产品类别，并不是本公司向客户建议及/或推介有关之产品，在此文件中的产品资料并不包含保单的完整条款，有关产品特点、条款及细则、不保事项及主要产品风险之详情，请参阅相关产品之产品简介及保单契约。如欲在投保前参阅保险合约之样本，客户可向AIA索取。人寿保险保单属长期的保险合约。如于早年退保，客户所收取的金额可能大幅少于已缴的保费。

于投保需要财务需要分析的产品之前，客户须填写「财务需要分析表格」以完成财务需要分析。财务需要分析表格内之问题乃根据相关保险业监管机构的指引及守则而订定，用以评估客户的产品适合性及保费负担能力。客户于投保前，财务策划顾问会进行以下的销售程序：

1. 财务策划顾问会跟客户进行财务需要分析，了解客户的情况，当中包括：「投保目标」、「产品类型选择」、「目标得益或保障年期」及「缴付保费年期」等。
2. 财务策划顾问将根据财务需要分析结果推介合适的保险产品予客户参考。
3. 寻找合适的保险产品后，财务策划顾问将就所推介的保险产品向您提供并讲解相关之主要特点（如主要保单条款及细则）。财务策划顾问不可向客户提供税务建议。
4. 财务策划顾问将协助客户处理投保程序。
5. 如有需要，本公司将致电客户进行售后电话跟进。

就豁免财务需要分析的产品，亦须根据相关保险业监管机构的指引及要求，完成适用之产品合适性及保费负担能力评估。

如对本公司的资料、服务、销售工具及/或保险计划有任何查询/疑问，请向有关部门了解/查询。如有需要，请在接受任何医疗与护理服务前寻求其他注册医生的独立意见。

于此文件内所提及的「公司」、「AIA」或「我们」是指友邦保险（国际）有限公司（于百慕达注册成立之有限公司）。
「香港」及「澳门」分别指「香港特别行政区」及「澳门特别行政区」。

版权©2026，友邦保险（国际）有限公司（于百慕达注册成立之有限公司）版权所有。

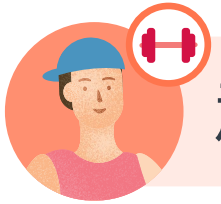

趁现在**健康全盛状态**，及早筹划全方位的未来保障！

Gen Z「高CP」Combo 攻略

预算有限，最紧要高性价比

后生大无畏，但最怕一病就「清袋」

保障不想随便选，想有一个保障方案兼顾现在同未来的需要

初级大人什么都要
医疗、危疾、储蓄、人寿，都要有！

高性价比
自愿医保还能扣税[1]

保障力满满
危疾有保障、医疗有支援、家人有守护，安心追梦无后顾之忧





AIA自愿医保尊耀计划
可扣税医疗保障[1]



「爱伴航」保险计划2
多重危疾保障（分红计划）



「活然人生」保险计划
终身人寿保障

增值服务 「全助你」[2,*]、「一站式肿瘤支援服务」[2,*]

* 只适用于指定AIA保险产品。
以上产品组合及保障范围只供参考，上述产品可独立购买，客户应根据自身需要和负担能力选择适合产品。
「注意事项」请参阅第11页。有关产品特点、条款及细则、不保事项及主要产品风险之详情，请参阅相关产品之产品简介及保单契约。如欲在投保前参阅保险合约之样本，客户可向AIA索取。



刚工作几年，频繁熬夜加班，**断崖式衰老**？

Gen Z「健康长伴」Combo 攻略

⚠ 工作KPI未达标，健康KPI可能响警号

⚠ 预算有限，最紧要高性价比

⚠ 想超前部署，希望未来认可的受保癌症药物都能cover

趁早选定保障方案
医疗、危疾、储蓄，都要有！

高性价比
癌症药物保障保费亲民[3]！
自愿医保还能扣税[1]

人生升级装备
患癌都有底气，癌症药物保障
还包未来认可受保癌药[4]





「启护您」- 癌症药物保障
跨境癌症药物保障^



「爱伴航」保险计划2
多重危疾保障（分红计划）



AIA自愿医保灵活计划
可扣税医疗保障[1]

增值服务 跨境癌症药物支援[5,*]、「全助你」[2,*]、「一站式肿瘤支援服务」[2,*]

^「启护您」- 癌症药物保障之受保地区为香港或澳门之公营医院或中国内地之医院。
* 只适用于指定AIA保险产品。
以上产品组合及保障范围只供参考，上述产品可独立购买，客户应根据自身需要和负担能力选择适合产品。
「注意事项」请参阅第11页。有关产品特点、条款及细则、不保事项及主要产品风险之详情，请参阅相关产品之产品简介及保单契约。如欲在投保前参阅保险合约之样本，客户可向AIA索取。

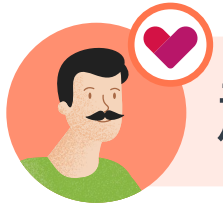

趁现在能吃能睡，该如何提早筹划「健康财富双自由」?

中年人「中流砥柱」Combo 攻略

- 同龄朋友陆续出事，怕下一个轮到自己
- 夹心世代压力大，最怕自己病不起
- 想为未来医疗及退休做好准备

高级大人「防御懒人包」
住院医疗、多重危疾、退休储备，
全方位都要防御！

健康有Plan，未来有预算
睿选终身续保，无惧未来病痛、
抵御医疗通胀

生活自主，退休你作主
退休年金月月发薪[6]，增值服务支援
两地健康，退休没难度





AIA自愿医保睿选计划(「睿选」)
可扣税医疗保障[1]



「爱伴航」保险计划2
多重危疾保障（分红计划）



优悦年金保险计划
退休年金收入

增值服务 「全助你」[2,*]、「一站式肿瘤支援服务」[2,*]、自主乐龄健康服务[7,*]

* 只适用于指定AIA保险产品。
以上产品组合及保障范围只供参考，上述产品可独立购买，客户应根据自身需要和负担能力选择适合产品。
「注意事项」请参阅第11页。有关产品特点、条款及细则、不保事项及主要产品风险之详情，请参阅相关产品之产品简介及保单契约。如欲在投保前参阅保险合约之样本，客户可向AIA索取。



健康指标开始飙红，资产最怕缩水！

中年人「有惊无险」Combo 攻略

⚠ 三高缠身，投保难度高　⚠ 夹心世代压力大，最怕自己病不起　⚠ 准备退休大计，最怕大病蚕食积蓄

投保更灵活#
即使患有三高，都有机会为自己
争取多一份癌症药物保障

规划到位，自然安心
既有癌症药物保障，老了又有年金
收入，底牌够厚，安全感才可以拉满

跨境退休无忧行
跨境健康支援全护航[5, 7]，
自由解锁两地退休生活





「启护您」- 癌症药物保障
跨境癌症药物保障^



优悦年金保险计划
退休年金收入



「活然人生」保险计划
终身人寿保障

增值服务　跨境癌症药物支援[5, *]、自主乐龄健康服务[7, *]

请注意，「启护您」- 癌症药物保障及优悦年金保险计划为简易核保；而「活然人生」保险计划则须接受正常核保评估。其受保资格及核保结果将视乎个别情况。核保决定将由本公司全权酌情决定。详情请联络您的财务策划顾问。
^「启护您」- 癌症药物保障之受保地区为香港或澳门之公营医院或中国内地之医院。
* 只适用于指定AIA保险产品。
以上产品组合及保障范围只供参考，上述产品可独立购买，客户应根据自身需要和负担能力选择适合产品。
「注意事项」请参阅第11页。有关产品特点、条款及细则、不保事项及主要产品风险之详情，请参阅相关产品之产品简介及保单契约。如欲在投保前参阅保险合约之样本，客户可向AIA索取。



两地奔波超忙碌，趁现在**健康在线**，别让未来保障掉链子！

访港中国内地精英「保障防护墙」Combo 攻略

两地穿梭，最怕求医折腾程序多

最怕大病来袭，资产一夜清零

拼搏同时，也想安顿好父母家人

跨境医疗支援
医疗保障打通两地医疗壁垒，
增值服务复盖中国内地与香港

给自己留底气，给家人留依靠
兼顾危疾保障与财富累积，
守住多年打拼成果

提前卡位布局，筹划健康保障
极臻 • 至尊终身续保! 无惧未来病痛
与通胀，安全感拉满





极臻 • 至尊明珠医疗计划
（「极臻 • 至尊」）
医疗保障



「爱伴航」保险计划2
多重危疾保障（分红计划）



「财富系列」-「财富恒裕」人寿保险计划3
终身人寿保障

增值服务 「全助你」[2,*]、「一站式肿瘤支援服务」[2,*]

* 只适用于指定AIA保险产品。
以上产品组合及保障范围只供参考，上述产品可独立购买，客户应根据自身需要和负担能力选择适合产品。
「注意事项」请参阅第11页。有关产品特点、条款及细则、不保事项及主要产品风险之详情，请参阅相关产品之产品简介及保单契约。如欲在投保前参阅保险合约之样本，客户可向AIA索取。



带病奔波停不下来，关键时刻谁来帮我扛一把？

访港中国内地精英「健康扛起来」Combo 攻略

⚠ 身体开始响警报，却为了事业停不下来

⚠ 两岸看病怕折腾，更怕错过治疗黄金期

⚠ 最怕大病来袭，资产一夜清零

跨境医疗支援
癌症药物保障打通两地医疗壁垒，
增值服务复盖中国内地与香港

高价值硬核保障
危疾保障与财富累积双线并行，
拉满安全感，无惧意外未知考验

全方位神配置
从治疗开支到就医支援增值服务，
精准对接，省时省心





「启护您」- 癌症药物保障
跨境癌症药物保障^



「爱伴航」保险计划2
多重危疾保障（分红计划）



「活然人生」保险计划
终身人寿保障

增值服务 跨境癌症药物支援[5,*]、「全助你」[2,*]、「一站式肿瘤支援服务」[2,*]

^「启护您」- 癌症药物保障之受保地区为香港或澳门之公营医院或中国内地之医院。
* 只适用于指定AIA保险产品。
以上产品组合及保障范围只供参考，上述产品可独立购买，客户应根据自身需要和负担能力选择适合产品。
「注意事项」请参阅第11页。有关产品特点、条款及细则、不保事项及主要产品风险之详情，请参阅相关产品之产品简介及保单契约。如欲在投保前参阅保险合约之样本，客户可向AIA索取。

友邦优越实力 值得您信赖

友邦保险实力雄厚 屹立逾百载

最大的泛亚地区独立上市人寿保险集团[I]，复盖亚太区**18个市场**

恒生指数**第五大成份股**[II]

总资产值达**3,600亿美元**[I]

友邦香港及澳门

全港最多保单[III]

超过380万客户[IV]



I. 截至2026年6月30日。
II. www.hsi.com.hk（2026年9月）
III. 资料来源：保险业监管局2026年1月至6月香港长期业务的临时统计数字。
IV. 友邦香港内部数字，包括香港及澳门的个人人寿、团体保险及退休金客户（截至2026年9月30日）。

「友邦」或「友邦保险」是指友邦保险控股有限公司及其附属公司。
「友邦香港及澳门」或「友邦香港」是指友邦保险(国际)有限公司 (于百慕达注册成立之有限公司) 之香港及/或澳门分行。
「香港」及「澳门」分别指「香港特别行政区」及「澳门特别行政区」。

注意事项

1. 只有自愿医保计划的已缴保费可作为税务扣减，而保费回赠及保费折扣（如有）不能享有税务扣减优惠。有关税务扣减详情，请参阅www.vhis.gov.hk及www.ird.gov.hk，并向您的税务及会计顾问征询税务意见。请注意产品为合资格自愿医保保单，并不表示您为自愿医保保单已缴付的保费可符合资格申领税务扣减。合资格自愿医保保单的状况是基于产品的特性与及保险业监管局的认证，并非您的个人事实情况而定。您必须同时符合税务条例中列明的合资格条件，以及香港税务局制定的指引，才可申请认领这些税务扣减。在此提供的任何一般税务资讯只仅供参考之用，您不应仅按此作出任何税务决定。如有疑问，必需谘询合资格的专业税务顾问。AIA及其中介人不提供税务建议。请注意税务法律、规定或诠释可能会随时更改，或会影响申领税务扣减的合资格条件等任何有关税务优惠的内容。对于未能适时知会您有关这些法律、规定或诠释的更改，以及其对您所带来的影响，我们概不承担任何责任。此计划只适用于香港，并可单独以基本计划形式投保而毋须同时投保其他类型的保险产品，或以附加契约形式投保。
2. 「全助你」及「一站式肿瘤支援服务」分别为AIA自愿医保睿选计划及「爱伴航」保险计划2的额外增值服务，并且非保证及须受其各自的条款及细则所约束，并不构成任何保险保单的合约条款或保障利益的一部分，亦非保证提供。AIA保留随时修改、暂停或终止「全助你」及「一站式肿瘤支援服务」或其任何服务部分（包括服务供应商、任何相关细节或条款及细则）的权利，恕不另行事先通知。「全助你」由友邦指定的第三方服务供应商于中国内地提供，并不适用于香港及澳门区域；而「一站式肿瘤支援服务」由友邦指定的第三方服务供应商于香港提供，并不适用于澳门区域。「一站式肿瘤支援服务」下的跨专科团队由独立第三方服务供应商指定，可能不时更改，恕不另行事先通知。
3. 以受保人为男性、30岁、非吸烟者投保「启护您」- 癌症药物保障为例，首年年缴保费低至每日HK$1。应缴保费是根据受保人投保或续保此保障时的实际年龄及适用之年缴保费表而定。
4. 「启护您」- 癌症药物保障只保障已由受保人获处方及接受受保癌症药物及支援药物之地区的认可药物监管机构批准作相关用途的受保癌症药物及支援药物。
5. 跨境癌症药物支援为「启护您」- 癌症药物保障的额外增值服务，并不构成任何保险保单的合约条款或保障利益的一部分，亦非保证提供。跨境癌症药物支援由指定的第三方服务供应商（「服务供应商」）提供，并受跨境癌症药物支援适用之条款及条件约束。跨境癌症药物支援只在香港及内地大湾区之指定城市提供，并不适用于澳门区域。AIA有权随时修订、暂停或终止跨境癌症药物支援、跨境癌症药物支援的任何部分、服务供应商，或修改任何相关条款及细则，而毋须事先通知，并保留绝对酌情决定权。就服务详情及服务适用之限制，请参阅服务单张或向AIA查询。
6. 保证每月入息款项由首次保证每月入息支付日起直至入息期完结。0年累积期及5年累积期的首次保证每月入息支付日，分别为第1个及第61个保单周月日。非保证每月入息由第85个保单周月日起开始支付。我们有绝对酌情权自行厘定并存入非保证每月入息；该金额为非保证并可能波动，甚至可能为零。
7. 自主乐龄健康服务（「服务」）为优悦年金保险计划的额外增值服务，并不构成任何保险保单的合约条款或保障利益的一部分，亦非保证提供。有关自主乐龄健康服务的供应、资格及使用须受相关产品简介、适用资格要求、保单状况、服务供应情况、服务安排及适用服务条款及细则所约束。AIA有权随时修订、暂停或终止有关服务、服务的任何部分、服务供应商，或修改任何相关条款及细则，而毋须事先通知，并保留绝对酌情决定权。详情请向AIA查询。本服务只在香港及中国内地指定城市提供，并不适用于澳门区域。此服务受地域限制。有关中国内地指定城市名单，请浏览www.aia.com.hk/zh-cn/health-and-wellness/healthcare-services/retiresmart-health-service或致电健康护航服务 (852) 4737 7117。